LA PRENSA

Año XLIV — Núm. 15.630 — BUENOS AIRES, JUEVES 21 DE AGOSTO DE 1913 — Dirección y Administración: Avenida de Mayo 567 y 575

EDICION DE 22 PAGINAS

DIVERSIONES PUBLICAS

TEATROS

COLON — Concesionario C. Ciacchi.—Gran compañía lírica italiana. Empresa: C. Ciacchi y Cía.

Jueves 21 de Agosto. A las 8.15 p. m. 56.a función de abono. La ópera en 3 actos, del maestro Ricardo Wagner, I Maestri Cantori.

OTRO—Temporada de bailes rusos organizada por M. Serge Diaglucew. Abono á 14 funciones de dos series de 7 cada una, á los precios siguientes:

Precios del abono por cada serie: (Autorizados por la Comisión del Teatro).—Palcos bajos y balcón con 4 entradas, pesos 875; id altos id id, id 440; id cazuela id id, id 220; id baignoires id id, id 265; id de galería id id, id 110; Tertulias de platea con entrada, id 120; id cazuela 1a. fila con entrada, id 44; id otras filas con entrada, id 35; id altas 1a. fila con entrada, id 35; id otras filas con entrada, id 30. La inauguración de la temporada se efectuará en la primera quincena de Septiembre.

OPERA — Compañía dramática italiana, Tina di Lorenzo — Jueves 21, á las 8.45 p. m.—Función extraordinaria á precios reducidos. La prigione, estreno. Platea con entrada 5 $.

Viernes 22—9a. función de abono á moda.

Domingo 24—A las 2.45 p. m.: Matinée de abono á moda.—Noche á las 8.45: 10a. función de abono á moda.

Próximamente á pedido general se repetirán por 3a. vez: I due Pierrots, de Rostand; Addio giovinezza, de Camesio y Oxilio.

ODEON — Compañía dramática francesa de Mr. Félix Huguenet.—9a. función de abono á moda.—Le voyage de Mr. Perrichón. Platea con entrada 10 $.

OTRO—Seis conferencias de la notable escritora española, Carmen de Burgos.—Jueves 21, á las 5 p. m.—1a. conferencia de la notable escritora española Carmen de Burgos (Colombine).—Tema: Recuerdos de mi vida periodística. Las Soberanas y las grandes Damas.

COLISEO — Compañía italiana de ópera cómica, Scognamiglio Caramba.—Jueves 21, á las 8.45 p. m.—7a. función de abono de la serie B. Eva. Platea con entrada 6 $.

Sábado 23—Primera representación: Lo zingaro barone.

Domingo 24—Matinée á las 2.45 p. m.—Por última vez: La casta Susana.

Viernes 22—Gran festival en honor del "Círculo de la Prensa".—1o. y 2o. acto del: Capriccio antico, 2o acto de: La belle Risette, El duo de los paraguas, por María Ivasini y Giulio Marchetti.

Próximamente: Amore in maschera.

POLITEAMA ARGENTINO — Temporada de 1913. Tournée en Sud América. Gran compañía italiana de operetas del Cav. Ettore Vitale.—Jueves 21, á las 8.45 p. m.—Il piccolo re.

SAN MARTIN—Compañía de zarzuela española Velazco. Director artístico Manuel Penella.—Jueves 21—A las 5.30 p. m. —La España de Pandereta.—Noche á las 8.45: El amor que huye. Reestreno: Las bribonas. La España de pandereta.

NUEVO — Compañía Pablo Podestá. — Jueves 22 á las 9 p. m. — La gaucha, Las d'enfrente.

Lunes 25—Estreno: Locos de verano.

BUENOS AIRES — Compañía cómico-dramática española, Plana-Llanos. — Jueves 21, á las 8.45 p. m.—Gran función Jorge Ohnet.—A petición de numerosas familias.—Felipe Derblay ó El dueño de las herrerías.

VICTORIA—Compañía de opereta y zarzuela española. Director: Manuel Casas. Jueves 21, á las 8.45 p. m.—Marina.

APOLO—Gran compañía de zarzuela mixta, Rogelio Juárez.—Jueves 21, á las 5.45 p. m.: La corte del porvenir.—Noche á las 8.45: Monsieur Canard, La corte del porvenir, Susto tras susto.

Viernes 22—Beneficio de la aplaudida tiple Mercedes Díaz.

MAYO — Compañía española de zarzuela, dirigida por Casimiro Ortas (padre é hijo).—Jueves 21—A las 5.30 p. m.: La tirana.—Noche á las 8.45: La patria chica, La tirana, El reino animal.

COMEDIA—Compañía española de zarzuela, Emilio Carreras y Pepe Moncayo.—Jueves 21—A las 5.30 p. m.: El fresco de Goya.—Noche á las 8.45 p. m.: El club de las solteras, Málaga tierra de flores, El príncipe casto.

NACIONAL CORRIENTES — Gran compañía cómico-dramática nacional. Jerónimo Podestá.—Jueves 21 á [illegible] —El dandy [illegible] El brillante.

Viernes 22—Estreno: Sonia.

AVENIDA—Compañía cómico-lírica española dirigida por el actor Eugenio Casals.—Jueves 21 — A las 8.45 p. m.: El príncipe Pío, Las chulas de Madrid, Las cacatúas.

ARGENTINO — Compañía de comedias y vaudevilles, Florencio Parravicini. — Jueves 21, á las 8.45 p. m.—Pérez y González, Los provincianos.

Jueves 28—Gran función en honor y beneficio del primer actor Florencio Parravicini.

MODERNO—Compañía francesa de comedia y vaudeville.—Director: C. Lebrey. —Jueves 21, á las 8.45 p. m.—Función extraordinaria cedida galantemente por la empresa en honor y á beneficio de los artistas.—Primera y única representación de: Claudine á Paris. En el tercer acto, gran intermedio, Le Passant, por las señoritas Ninove y Parisel y el concurso del autor nacional Parravicini.

OTRO—Compañía cómica italiana Almirante. Estreno á fines del mes de Agosto.

NACIONAL NORTE — Gran compañía dramática nacional, Gámez-Rosich. — Jueves 21, á las 8.45 p. m.- La chocolatería.

MARCONI—Compañía nacional de sainetes y zarzuelas, Podestá—Vittone. — Jueves 21, á las 8.30 p. m.—El mejor triunfo. Reprise: El buey corneta. Caras y caretas.

VARIEDADES Y CIRCOS

CASINO — Maipú entre Sarmiento y Corrientes.—Jueves 21—Tarde á las 2.30; Matinée.—Noche á las 8.30: Gran debut: Los Díaz, duetistas italianos.—Noche á las 11: Campeonato de lucha romana.

ANFITEATRO—CIRCO KELLER — Hoy jueves 2 funciones. Matinée á las 3 p. m. Noche: Mlle. Padovoska y sus feroces leones Castor y Pollux.

SKATING RINK, Florida 146, altos. — Salón de patinaje. Tres secciones diarias. Mañana, tarde y noche. Banda militar.

POLITEAMA ANSELMI—Cabildo y Monroe.—Jueves 21—Gran función á beneficio del tony Barella y de la ecuyère en miniatura niña Beatriz.—Juan Moreira, El Pericón Nacional, El payador Huerfanito.

PARQUE JAPONES—Callao y Paseo de Julio.—Temporada de invierno. Abierto todos los domingos y días festivos, tarde y noche. Debuts en el Circo Romano. Panorama en el ferrocarril escénico y 50 atracciones variadas. Entrada: 1 $, con dos vales gratuitos, uno para el teatro y otro para una atracción.

CIRCO ANSELMI — Larrea y Lavalle.— Jueves 21—Función á beneficio de la actriz señorita Estella Diana. — Novedoso programa.—Justicia de antaño, Celos. El payador A. Caggiano, concurso de varios artistas.

CINEMATOGRAFOS

PETIT PALACE — Libertad 976 — Hoy jueves 21.—Colosal estreno. El culpable, drama en 2 actos.

EMPIRE THEATRE—Corrientes y Maipú. Matinées diarias por secciones. — Hoy: Jueves.—Su pasado. Actualidades europeas, Incendio de Roma.

PALACE THEATRE—Corrientes 757 — Hoy jueves 21.—Función tarde y noche. Gran estreno. El culpable, drama en dos actos.

ELYSEE PALACE—Cangallo 1040—Elegante salón de biógrafo, especial para familias. Dos funciones diarias, tarde y noche, con interesantes estrenos. Orquesta.

VARIEDADES (plaza Constitución). — Gran biógrafo. — Jueves 21—Tarde y noche. Grandes estrenos.—Le debo la vida. La huella delatora y muchas otras.

SELECT, Suipacha 482.—El salón más lujoso y de más confort de la capital. 25 profesores de orquesta.—Dos funciones diarias.

CINE BELLA VISTA, PUEYRREDON 336 Hoy el éxito de los éxitos: Quo Vadis?

IMPERIAL BIOGRAFO — Cangallo 771.— Funciones todos los días con estrenos diarios y notable orquesta. Tarde, días hábiles 5 secciones, desde las 2.15, á $ 0.20. Noche: 3 secciones, desde las 9, á $ 0.30.

CINE OPERA—Corrientes 848—Todos los días hábiles, 2 funciones por secciones. Matinée á las 2.30. Platea, 0.20. Noche, á las 8.45. Platea, $ 0.30.

CINEMA BIJOU—Salón Pueyrredón 965—Elegante salón para familias. 15 estrenos diarios. Jueves, días de moda.

GRAN BIOGRAFO LAVALLE — Lavalle 921. El más moderno. Programa de la Sociedad General Cinematográfica.—Jueves 21—Estrenos: Grito de la vida, Corazones al unísono, Kri Kri sonámbulo, Eclair formal. A la 1.30 y á las 8 p. m.

BIOGRAFO LIBERTAD—Libertad 444. — Salón especial para familias.—Jueves 21—Grandiosos estrenos. Matinée completa 5 secciones 0.30, por sección 0.10. Noche completa 4 secciones 0.60, por sección 0.20.

BUKHINGHAM BIOGRAFO— Corrientes 1752. Estrenos: El camino del oro, 4 partes; La sirena, 4 partes; La sierra mecánica, 6 partes; Tigris, policial, 9 partes. Orquesta: sección 10 centavos. 1p

AVISOS PARA SEÑORAS Y SEÑORITAS

A ZURCIR Y TEJER TODA CLASE DE ropa, Esmeralda 548. v29ag.

A MEDIDA, MOLDES, PROBADOS gratuitamente, Salta 479. v1sep.

A MOLDES Y FIGURINES, Mme. DAVID Perú 79.

A TODOS LOS FIGURINES DE PARIS, suscripciones, Mme. David, Perú 79.

A LOS MOLDES PARISIENSES, Mme. David, Perú 79 (marca registrada).

A LOS MOLDES PARISIENSES, PERU 79 entre Avenida de Mayo y Victoria.

A ZURCIR Y TEJER EN TODA CLASE de ropa, Maipú 748, surcidora premiada. v30

A ZURCIR Y COMPONER ROPA, ESPECIALIDAD en la de hombre; Cangallo 1098. v22

A MEDIDA CORTAN MOLDES EN 24 horas, casa Leonor Janssens, Salta 525. v28

A MEDIDA MOLDES Y ACADEMIA DE corte sistema La femme chic á París, único que puede aprenderse en poco tiempo. Pidan prospectos á F. Alentorn, Esmeralda 985. v31

APROVECHEN!!! ADQUIRIDO DEL gran contrabando de la aduana. Liquidamos!!! Gran lote pekines, tafetanes seda, lisos y gustos vulgares, moda, 0.70; mesalinas, libertys, duches pura seda, lo mejor, 0.85; voiles riquísimos, gran fantasía, $ 1.30; espumillas finísimas, pura seda, muy anchas, á $ 1.95; como 20.000 piezas brines hilo, lanas inglesas, doble ancho, 0.35; otro gran lote sedalinas, preciosas batistas francesas, zefires hilo á elegir 0.20 met.; tuo puro hilo genovés camoro, á $ 1.30 met. (vale 3); nansuk francés, la pieza $ 2.95; corpiños broderie adornados 0.70, blusas todo encaje, cuello cruni, á $ 1.50; visos pura seda, á 4.80 (valen 12); corsés largos Directorio, con 4 ligas, á 2.95; tapados ingleses niña, adornados, á 3.50; id señora, largo 1.40, con gran cuello, $ 6.90; vestidos gran fantasía, por último figurín, 9.90; 150.000 frazadas grandes y gruesas, á 0.60; otras imit. lana, 0.85; alfombras Smyrna doble fleco 0.95. Ojo! No confundir. Casa Rosada, Santa Fe 2362, U. Tel. 3363, Juncal. (Pidan catálogos ilustrados; atendemos á campaña). v23

CUADROS y DIBUJOS de CABELLO hace A. Mallrat; B. Mitre 1573. v24

COSTURERA DE ROPA BLANCA SE ofrece, precios módicos, trabajo en su casa, esmero y prontitud, Solís 852. v21

COSTURERA Y PLANCHADORA SE ofrece, casa particular ó taller, J. M. F., por carta solamente, Victoria 2342. v22

DEPILACION COMPLETA EN UNA SESION, sin aplicar electricidad ni sustancia alguna, baños y masajes faciales. Instituto Berthier de Belleza Femenina, atendido por la especialista M. L. de Berthier; Cangallo 1687. Consultas de 1 á 6. v24

FRASCOS, ESTUCHES Y FORMULA agua blanca, para el cutis, vendo, Serrano 2292. V23

GRAN SURTIDO VENDO MUY BARATO ropa usada de señora y caballero, Esmeralda 824.

MODISTA DE VESTIDOS SE OFRECE á domicilio, Tucumán 927. v21

MODISTA SE OFRECE PARA CASA DE familia trabaja por figurín. Alsina 946.

MODISTA DE VESTIDOS, HACE TRAJES á precios módicos. Pueyrredón 1127. v22

MANIQUIES, LO MEJOR QUE SE FABRICA, liquidamos desde 5 pesos, Callao 151. v22

MODISTA COMPETENTE SE OFRECE para casa de familia ó ama de llaves, con buenas referencias, Loyola 54. v21

MANIQUI, FABRICA LA FRANCE, ORTEGA, único del ramo, Libertad núm. 2, ó Independencia 3325. v30set.

MASAJISTA DIPLOMADA EN PARIS, depilación radical, lunares, manicura y pedicura, enseña manicura, Cangallo 2019.

MODISTA FRANCESA, HACE VESTIDOS estilo sastre y fantasía á precio módico, Lavalle 2679. v22

MODISTA SE OFRECE PARA CASA DE familia desea con cama, buenas recomendaciones, tiene máquina y maniquí, precios módicos, Alsina 946.

PEINADORA madrileña EN SU SALON 1 $, enseña á peinar, Belgrano 2171. v22

POSTIZOS, TRENZAS, TORZADAS Y JOPOS modernos, á precios módicos, se trabaja en cabello caído. Carlos Pellegrini 859

PLUMAS, AIGRETES, LIMPIAN, tiñen, transforman última moda, Florida 684, depto. 3. v26

POSTIZOS: CASA MIR, UNICA QUE vende jopos á 5 $, trenzas y torzadas desde 4.50, rodetes de id á 8, etc., con pelo caído hace jopos, trenzas y rodetes á 3, torzadas [illegible] 5. [illegible] y Cangallo 2529. v23

PIELES EN LIQUIDACION FORZOSA, por la diagonal; juegos de zorros desde 15 $, de marta desde 60, de skunks desde 40 y otra infinidad de clases, hasta el 30 de Agosto. Corrientes 1123. No confundir casa. Juegos de petit chinchilla desde 250 $. v24

Señoritas: APRENDAN CORTE Y CONFECCION gratis, Bolívar 1439, dep. 5.

SE enseña GRATUITAMENTE A SACAR el vello, Santa Fe 1122.

Señorita SOLA MODISTA SE OFRECE para familia distinguida, sin pretensiones, por mes ó por día, Méjico 1650. v22

Señorita SE OFRECE PARA COSER todo en tienda ó casa de familia, á S. 25 Correo Central.

SE CONFECCIONAN VESTIDOS Y CORSES de medida, desde $ 15; Cevallos 779. v23

SALON DE PEINADOS Y SE DAN LECCIONES de peinados y postizos; oficio completo en tres meses; Méjico 567. v27

SE OFRECE MODISTA POR DIA en casa de familia, C. Pellegrini 1166, dpto. M. v21

Señoras ATENCION! POR LIQUIDACION del negocio vendo á cualquier precio, aceptable, puntillas guipur directamente y recién importadas. Ocasión para modistas, solamente hasta fin del mes. Aprovechen! E. Wentzel, Corrientes 1121, no hay vidriera. v21

Señoras: EL GRAN BAZAR LONDRES, ha recibido bonitos objetos para regalos: estuche de 6 saleros seis cucharitas platina sellada 24 $, dos servilleteros platina en estuche 5 $, pamera grande platina en estuche 12 $, juego de te platina, sellada en estuche 35 $, reloj bronce de París, en estuche 18 $, bombonera grande, cristal Nancy, en estuche 5 $; cofre para joyas platina en estuche 12 $. Siempre precios módicos, B. de Irigoyen 902 esq. E. Unidos. v23

Señora JOVEN, SE OFRECE, TODAS las tardes, para zurcir y planchar, en casa de familia, Java; Laprida 960. v23

VENDENSE VESTIDOS DE POCO USO, muy ricos, todos estilos. Santa Fe 1128 v1Sep.

VENTAS VARIAS

ARMAZONES, MOSTRADORES, NUEVOS y usados, heladeras, fideeras, barato, Humberto 1766. v22

ARMAZONES, HELADERAS, INSTALACIONES, etc., precios sin competencia, Talcahuano 166. v23

A 30 $ DENTADURAS GARANTIDAS para masticación perfecta, Uruguay 196. v24

ARMAZONES, MOSTRADORES, fideeras, heladeras, etc., liquidación forzosa, Rivadavia 1964. v23

ARMAZONES, INSTALACIONES EN general, baratísimo, carpintería italiana, Corrientes 1953. v23

ARMAZONES, MOSTRADORES, INSTALACIONES, baratísimo, Lavalle 1392, frente á los tribunales. v23

ARMAZONES, HELADERAS, FIDEERAS, instalaciones completas, venden Triunvirato 446. v22

ARMAZONES, MOSTRADORES, HELADERAS, fideeras, se liquidan muy barato, Corrientes 3076, fondo. v22

ARMAZON DE 4 VIDRIERAS DE CEDRO con vidrios, cristales y espejos, en muy buen uso, se liquida, Sarmiento 701.

ARMAZONES, HELADERAS, INSTALACIONES, tabiques, liquido por desalojo, Callao 255. v22

ARMAZONES, MOSTRADORES, NUEVOS y usados, heladeras, fideeras, instalaciones vendo, San Juan 2233. v23

ARMAZONES, HELADERAS, MOSTRADORES, instalaciones liquidación forzosa, B. Mitre 1990. v21

ARMAZONES, MOSTRADORES, HELADERAS, fideeras, liquidación forzosa, Rivadavia 2130. v22

ARMAZONES, CAFE, BOTICA, ALMACENES, baratísimo, carpintería italiana, Sarmiento 1278. v23

ARMAZONES 5 CUERPOS SE VENDEN como para casa de modas, peluquería ú otro negocio, casi nuevas, Santa Fe 2370.

BUTACAS, BIOGRAFO, GRUPO DE MOTOR C. A. 225, dínamo C. C., 65x45, máquina Pathé, se venden; Defensa 1490. v22

CINEMATOGRAFOS: MAQUINAS EN alquiler y venta; programas para biógrafos de la ciudad y campaña; dirigirse empresa Salón París, B. de Irigoyen 1374. v22

CIGARRILLOS de TODAS MARCAS, fósforos Victoria y otros y 8.000 pesos en artículos de cigarrería y librería, se rematarán el viernes 22 de Agosto á la 1 p. m. Bolívar 374. Más detalles en sección remates. "La Liquidadora Comercial". v22

DECORACIONES TEATRALES. PRECIO remate, vende Valente, Av. Forest 545.

DISCOS DOBLES COLUMBIA, VICTOR, etc., vendo, á 70 centavos, Humberto 1511.

FERIAS, BOLSITAS PARA 1|2 DOCENA de huevos $ 2, doc. $ 3 y 2 docenas pesos 4.50, fábrica, Moreno 1871. v21

VENTAS VARIAS

FONOGRAFO GRANDE CON DISCOS CELEBRIDADES, vendo en 250 $. Andes 353.

GUARNICIONES SE LIQUIDAN A CUALQUIER precio, Tucumán 2747. v23

GRAMOFONO DE VOZ POTENTE, CON 40 piezas, bailables, modernas, vendo casi regalado, Antofagasta 66.

GRAMOFONO PATHE, SIN PUA Y 10 piezas y máquina fotográfica 9x12, con todos sus accesorios, se venden barato, Río Bamba 66.

HUEVEROS, BOLSITAS 1|2 DOC. $ 2, 1 doc. $ 3 y 2 docenas $ 4.50 por millar, Moreno 1971, fábrica. v21

HUEVOS PARA INCUBAR DE LAS afamadas razas Leghorn, Minorca, Catalana, Wyandottes y Brahama desde 3 $ la doc. Remito á todas partes, criadero Santa Elena, Temperley, Vicente López y Cía. v28

MOSTRADOR Y ARMAZON PARA CAFE ó fonda, de cedro nuevo se vende ocasión, Gaona 2900. v21

NOGAL EN CHAPAS SE LIQUIDA A cualquier precio una fuerte partida con poca avería, Belgrano 545. v22

OJO, PICHINCHEROS! A COMPRAR las instalaciones de la acreditada casa Aznarez, Rivera 699. v21

OJO! VENDO INSTALACION DE PELUQUERIA completa y separada, Andes 858, sala.

SE VENDE CAJA REGISTRADORA "National", flamante, Suipacha 150. v23

SE VENDE UN TABIQUE CON DOS VIDRIERAS de lechería, Maza 1427. v21

SE VENDE ASCENSOR ELECTRICO, espléndido, para seis personas, Rivadavia 1581. v21

SE VENDEN 300 TANQUES, DE HIERRO, blancos, de 400 litros, bombas á vapor y tanques de hierro de 15,000 litros, R. Perez, Bolívar 136.

VENDO ARMAZON, MOSTRADOR Y VIDRIERA por la mitad de su precio y alquilo local, Boedo 1812. v22

VIDRIERAS, MOSTRADORES Y 8.000 $ en artículos de cigarrería, juguetería y librería, se rematarán el viernes 22 de Agosto, á la 1 p. m., Bolívar 374; más detalles en sección remates, "La Liquidadora Comercial". v23

COMPRAS VARIAS

A DOMICILIO compro ropa de hombre usada, 25 de Mayo 414, U.T. 1053, Av. v27a

A... A... LIBROS COMPRO, POR carta ó en persona, Librería Moreno, Tucumán 1317. v21

BOLSAS INUTILIZADAS Y RETAZOS arpillera compro, Belgrano 569, Avellaneda. v23

COMPRA Y VENTA DE BOLSAS VACIAS de toda clase, Rivera 459.

HORNERO NECESITO 120.000 LADRILLOS, pagaderos al contado, Acevedo 115, ciudad. v22

ROPA DE HOMBRE POCO USO, COMPRA La Confianza, B. de Irigoyen 453. v22

SE COMPRAN ADOQUINES USADOS, C. Pellegrini 36, escrit. 17. v21

SE COMPRA UN JUEGO DE PIEDRAS para moler papel, dirigirse O'Higgins esq. Manzanares, Nuñez. v21

VAGONETAS VOLCADORAS PARA balastrar trocha de 750 m|m se precisan. Indicar precio y capacidad á Lorenzo Piria, Piriápolis, R. O. del Uruguay. v21

ZAPATEROS! ANTES DE LIQUIDAR sus calzados de hombre, ocurran á La Confianza, B. de Irigoyen 453, pago rápido. v22

OFICIOS Y EMPRESAS UTILES PARA LAS FAMILIAS

Albañil COMPETENTE CUALQUIER refacción, J. Galli, Paraná 260. v22

Albañil EN GENERAL, REFACCIONES chicas y grandes, Sáenz Peña 1353.

Albañil REFACCIONES DE CASAS EN general, pintura y empapelados, R. Peña 474. v21

Albañil, PARA REFACCIONES EN GENERAL, Maipú 208 y Boyacá 350, Mariano Castelli. v27A

Albañil CONTRATISTA SE OFRECE, todo trabajo, P. Manzanares, Jujuy 2044. v6a

Albañil CONTRATISTA SE OFRECE, trabajos y refacciones barato, Pérez, Pozos 714. v21

A PINTAR, EMPAPELAR, BLANQUEAR y recuadrar, barato, López, Belgrano 1285, U. T. 3694, Libertad. v23

Albañilería EN GENERAL, TRABAJOS y refacciones, barato, Fidel; Gascón 1492. v23

A LOS CONSTRUCTORES Y ARQUITECTOS que [illegible] hacer trabajos de pozos y sótanos más barato, mejor trabajado y rápido á Juan Peschio, Dorrego 224.

ADORNO CASAS, PATIOS, ALQUILO alfombras, sillas, cortinados, espejos y luz, muy barato, mercedería nueva, Tucumán 1949. v25

ADORNO, LUJOSAMENTE CASAS, SALONES y patios, para fiestas y casamientos, casa de confianza Sacco, Caló y Cía., Rivadavia 2137, U. T. 556, Libertad. v31

ADORNOS PARA FIESTAS Y CASAMIENTOS se alquilan, Unión Telefónica 154, Buen Orden, Mueblería Burghi, calle Bolívar 911. v8sept.

ADORNO CASAS Y PATIOS CON ALFOMBRAS desinfectadas, toldos, luces, caminos, cortinados, cuadros, espejos, vitrinas y gradas para regalos, etc. etc., para bailes y casamientos, con materiales de primera clase que pueden verse. Empresa Boltano, Rivadavia 1915. No confundir.

ENCERADOR DE PISOS, LIMPIADOR de casas se ofrece, Belgrano 2124, U. T. 5364, Libertad. v3sep.

LUSTRO BARATISIMO A DOMICILIO muebles y cueros, dejo como nuevo, Bell, San Carlos 3420. v26a.

LIMPIADORES DE CASAS ENCERADORES de pisos, baratísimo, Sarmiento 1731, U. T. 564, Libertad. v24

LIMPIAR, ENCERAR, A 10 Y 15 CTS. metro, abonos, Garay 1471, U. T. 1530, B. Orden. v23

LUSTRO Y COMPONGO MUEBLES Y pianos á domicilio, Freda, B. Mitre 2226. v21ag.

LUSTRO Y COMPONGO MUEBLES Y pianos á domicilio, Ruggia, Humberto I 1228 v23

LIMPIO CASAS, ENCERO, LUSTRO PISOS á 15 cts. metro, Independencia 1677, U. T. 4947, Libertad. v23

LUSTRO Y COMPONGO MUEBLES Y pianos, dejo flamante, nuevo, precio módico, sin competencia, Sengüel 858. v30

LIMPIO PISOS, VIDRIOS, PERSIANAS, puertas, patios, encera y lustra pisos barato, Charcas 1265, U. T. 2085 (Juncal). v23

LUSTRO Y COMPONGO MUEBLES Y pianos, los dejo como nuevos, precio módico y sin competencia, Jujuy 858. v1set

LIMPIADOR DE CASAS Y NEGOCIOS, especial para encerar pisos; se toman abonos por mes, Saavedra 148 y Victoria 1372, U. T. 1984, Mitre v26

LUSTRO, ENCERO MUEBLES, COMPONGO, composturas y embalajes á domicilio y en taller, 24 de Noviembre 489, B. Corin, U. T. 2788, Mitre. v3sep.

PINTOR, EMPAPELADOR, SE HACEN trabajos garantidos, precio baratísimo, Ecuador 359. v23

PINTO, EMPAPELO, BLANQUEO, MITAD precio, U. T. 4639, Libertad, Bartolomé Mitre 1996, D. D. v23

PINTO, RECUADRO PIEZAS 7 $, EMPAPELO sin competencia, Vardiero, P. Unidas 3254. v25

PINTOR, EMPAPELADOR, BLANQUEOS, recuadros é imitaciones, precios increíbles. Corrientes 2075. v21

PINTURA, BLANQUEO, EMPAPELADOS, decoraciones á precios nunca vistos, Méjico 2041. v23

PINTO, DECORO, EMPAPELO MITAD precio, J. Adler; Salguero 530, U. T. 1426, Mitre. v24

PINTURA, BLANQUEOS, EMPAPELADOS decoraciones á precios muy reducidos, trabajos garantidos, escribir á L. M. S., Callao 224. v23

PROPIETARIOS Y EMPRESARIOS — Ofrécese artista decorador especialista en paredes pintadas imitación seda, muy higiénicas, Piaggi, Billinghurst 572 v22

PINTOR, ESPECIALISTA EN IMITACIONES y empapelados, se encarga de todo trabajo de pintura y refacciones, por cuotas mensuales, atiendo por carta ó personal. Méjico 1313. v23

TAPICERO A CASAS PARTICULARES ofrécese á precios baratísimos, Leopoldo, San Carlos 3420. v22

TAPICERO TODO TRABAJO, INDEPENDENCIA 1985, Unión Telef. 6097, Libertad. v28

TAPICERO ACEPTA TODO TRABAJO. Especialista en cortinados, Rossi; Belgrano 1981. v22

VENTA DE CASAS, TERRENOS y CAMPOS

AL CONTADO, EL 25 o|o, VENDO QUINTAS, Balcarce 188, Luna.

A PLAZOS VENDO PETIT HOTEL, CON garage, Balcarce 188, Luna.

A MENSUALIDADES CONSTRUYO CASAS, chalets, galpones de hierro, etc., Kallweit, Corrientes 1262, 1er. piso. v25

AV. LA PLATA 2047, CASA MODERNA de sala, 2 piezas, vestíbulo, baño, cocina, preparada para altos, á plazos, vendo.

AVENIDA OLIVERA, LINDERO PROVINCIAS Unidas, terrenito 10x20, vende Cacuri, Rivadavia 767.

A MENSUALIDADES, PACHECO Y BUSTAMANTE, vendo terreno B. Mitre 659. Silveira.

A MENSUALIDADES CONSTRUYO Y vendo casas en todas direcciones, L. A. Waldman, 216 Belgrano, C. T. 2, S. Martín. v21

VENTA DE CASAS, TERRENOS y CAMPOS

AVELLANEDA ALTURA CAMPICHUELO vendo linda casa moderna, 4 piezas, baño en $ 14.500 á plazos, J. E. Campos, Florida 230. v22

ATENCION, VENDO UNA CASA MODERNA, recién terminada, General Paz 42 entre Dorrego y Estados, 4 piezas, sala, vestíbulo, comedor, baño y servicio, preparada para altos, tratar en la misma.

A. 5, 8, 10, 12, 15 y 18 años DE PLAZO, vendemos casas en cualquier radio de la capital, cerca de tranvías, con 1|5 parte al contado y el resto en mensualidades, B. Mitre 463.—Pietranera y Cía., á cargo del Sr. J. L. Asconapé. v10sep.

A LARGOS PLAZOS, CON AMORTIZACION, construimos casas y se facilita el dinero á los que tengan constructor ó quieran edificar por cuenta propia, en la capital y provincia, B. Mitre 463.—Pietranera y Cía., á cargo del señor J. L. Asconapé. v10sep.

A PLAZOS EN V. BALLESTER VENDO terreno 2 cuadras de la estación entre edificios modernos, Belgrano 216, S. Martín.

vendo casas en todas direcciones, L. A. Woldman, 216 Belgrano, C. T. 2, S. Martín.

AV. MONTES DE OCA Y PRESIDENTE, vendo ó permuto casa de altos, nueva, 10x25, 21 piezas, renta 400 $ por mes, precio 52.000 $, por casa grande, pagando la diferencia, A. Figueroa; Araóz 2589, U. T. 1373, Palermo.

A MENSUALIDADES, LA BELGA-ARGENTINA construye casas desde 5000 hasta 500.000 $. A largos plazos: en 10, 15, 20 ó 25 años. Sin recargo de primas ni comisiones. Casas para obreros y empleados. Especialidad en chalets y casas de renta. Soliciten folletos explicativos é ilustrativos, Av. de Mayo 634, U. T. 319, Avenida.

A. YLLAS Y Cía., REMATES Y COMISIONES, venden:

Ecuador sobre Corrientes, 530 varas, con edificio.

Bermejo 658, sobre el Mercado de Abasto, 360 varas, con edificio.

Australia, sobre la plaza Herrera, dos propiedades, precios muy convenientes y facilidades de pago.

Terrenos, por todas direcciones, á plazos, Avenida Montes de Oca 1828.

A. YLLAS Y Cía., REMATES y Comisiones.

VENDEN: ECUADOR sobre Corrientes, 530 varas, con edificio.
" BERMEJO 658, sobre el Mercado de Abasto, 360 varas, con edificio.
" AUSTRALIA, sobre la plaza Herrera, dos propiedades, precios muy convenientes y facilidades de pago.
" TERRENOS, por todas direcciones, á plazos.
(Avenida Montes de Oca 1828) v21

BANFIELD, AZARA 1653, CASITA HECHA de gran confort, con facilidades, vendo.

BELLA VISTA Y LLERENA, VENDO CASA nueva, preparada altos, 4 piezas, baño, cocina y w. c., galería, tirantería hierro, puertas cedro; precio $ 12.500, A. Figueroa; Araóz 2589.

CASA VENDO, EN 20,000 $, PROXIMA al Once, Cacuri, Rivadavia 767.

CASA A MENSUALIDADES, VENDO, Goya 98, tratar Rivadavia 8830.

CASA VENDO URGENTE, POR AUSENTARME á Europa, 10x30, Bebedero 4284. Villa Urquiza. v23

CHALET SOBRE ESTACION LINIERS Y una de Rivadavia, todas comodidades, liquida Antonio García; Victoria 672.

CASA EN FLORES, P. UNIDAS Y VARELA, con 10,000 cédulas, la vende muy barata, Antonio García; Victoria 672.

CON 20.000 $ AL CONTADO Y 2000 $ A un año vendo casa dos cuadras Rivadavia, resto por mes, Suipacha 524.

CORRIENTES AL 2200, CASA MODERNA, altos y bajos, con cédulas, venden Bardier y Sisterna, Maipú 17.

CASA NUEVA VENDO, URGENTE, EN Flores, tratar con su dueño, Yerbal 615.

CASA MODERNA EN PALERMO, 1|2 cuadra S. Fe, vendo, 10x35, 6 piezas, vestíbulo, J. E. Campos, Florida 230.

CASA MODERNA, CLOACAS, RENTA pesos 150, dueño de 9 á 11 y de 3 á 4, Pichincha 1867, 18.300 $.

CASA MODERNA, SALA, VESTIBULO, 5 piezas, vendo 21.700 $, Castro Barros 1684, tranvías 55, 23, 73 y 19.

CONSTRUYO CUALQUIER EDIFICIO pagadero con su propio alquiler, Jujuy 1280. v23

CASA AZUL 957, VENDO CON $ 1250 Y $ 47.50 por mes, M. P. Sandberg, Rivadavia 8692. v21

CASA DOLORES 770, VENDO CON $ 1000 y $ 142 por mes, Rivadavia 8692, M. P. Sandberg. v21

CASA JUNTA 3534, VENDO CON $ 1700 y $ 40.38 por mes, M. P. Sandberg, Rivadavia 8692. v21

CASA ALVAREZ THOMAS 2336, VENDO con $ 1000 y $ 201 por mes, M. P. Sandberg; Rivadavia 8692. v21

CASA AZUL 824, VENDO CON $ 2000 Y $ 76 por mes; Rivadavia 8692, M. P. Sandberg. v21

CASA NUEVA DE 3 PIEZAS SE VENDE con hipoteca, facilidad de pago, verla y tratar en la misma de 9 á 12 m., sin corredor, Azcuénaga 1178.

CASA Núñez 2070 SE VENDE 10x40 Va. 5 piezas, cuarto de baño y demás comodidades, con 2000 cédulas hipotecarias; ver y tratar Núñez 2607.

CASA-QUINTA RIVADAVIA 4900, CON 14 piezas, lindo parque y 2850 varas, se vende todo ó parte, ó se permuta por campos ó casas de renta, verla de 9 á 12 y de 1 á 5 p. m. v23

CHACRA EN EL PARTIDO DE CHIVILCOY, á 8 cuadras de una estación, 55 hectáreas de rico campo, barata y á plazos, vende Antonio García; Victoria 672.

CON FRENTE AL BULEVAR RIVADAVIA, entre Passo y Castelli, á una cuadra de la estación principal del subterráneo, paraje comercial, único, donde nadie vende, la mejor cuadra de esta espléndida avenida, terreno de dimensiones excepcionales, 15 1|2 por 70 varas. Más datos y tratar Ferrero, Rivadavia 2563, de 4.30 á 7 p. m. v21

DISPONIENDO DE 500 $ SE LE ENTREGA una casa de 5 habitaciones en terreno de 10x50, pagando módico alquiler, Terrada 866, Flores.

EN VILLA BALLESTER SE VENDEN lotes en 80 mensualidades á 4 cuadras de la estación, C. Pellegrini 559. v22

ENTRE RIOS 1520, 10x36, EDIFICIO viejo, Rioja 1944, 10x80, Castro Barros 91, 12x80, Boedo 490, 17x26, vende dueño, Rioja 328. v22

EN FLORES SE VENDE CASA NUEVA de cinco habitaciones, calle Dolores 191, próxima á la estación Vélez Sarsfield, y calle Rivadavia con tranvía á plaza de Mayo. Tratar directamente con el propietario en la misma.

FLORIDA, A 1 CUADRA DE AVENIDA Maipú y 1 de San Martín, adoquinada, terreno esquina 2.600 v. c., con tejido y portón, liquida, Antonio García; Victoria 672.

HERMOSA CASA NUEVA, CON 5000 CEDULAS, en 13.300 $, calle Flores, altura 4200, liquida Antonio García; Victoria 672.

LINDA CASA CON JARDIN, 10x56, SE vende barato, Bustamante 2246. v22

OLIVOS, PROXIMO A SANTA FE, CON tranvía Lacroze y estación Mitre, vendo varios lotes, en 50 meses, solo 4 meses al contado; tratar dueño, Conde 761.

PIDAN HOY MISMO EL CATALOGO NUMERO 8 por correo ó por U. T. 392, C. T. 290, Flores, de las casas que vendo M. P. Sandberg, Rivadavia 8692. v21

R. SANDBERG E HIJO, PERGAMINO 58; venden casas por mensualidades. v22

R. SANDBERG E HIJO, VENDEN CASAS, Pergamino 533 al 39, con poco anticipo. v22

R. SANDBERG E HIJO, U. T. 785 Y C. T. 191 (Flores), remiten catálogo de casas á mensualidades. v22

RISSO PATRON Y Cía

537 B. MITRE 537

Venta particular á cargo del Sr. Abdón Aróztegny

VENDEMOS:

R. de Janeiro próximo á Rivadavia, 10 por 32; 6 piezas, moderna, 28.000 $.

S. Peña é Independencia, 272 vs. cda., con edificio, $ 100 v. c.

Méjico y Rioja, casa con 4 piezas, 19.000 pesos.

Honduras y Canning, casa moderna, 4 piezas, 23.000 $.

Boulogne sur mer y Corrientes, casa moderna, 5 piezas, 35.000 $.

Salguero próximo á Corrientes, 10x28 vs. 7 piezas, $ 38.000, con cédulas.

24 de Noviembre y E. Unidos, 10x65; 6 piezas moderno, 36.000 $, con cédulas.

Castillo y Alvarez, casa nueva, 4 piezas, 14.500 $.

SE VENDE CASA en Núñez, F. C. C. A.; tratar con su dueño; Grecia 3503. v22

SE PERMUTA UNA CHATA DE 3.000 kilos por otra de 1.000 á 1.500, Bompland 2249.

SE VENDEN Y SE CONSTRUYEN BOVEDAS en la Chacarita. Tratar con José Ferrando, El Cano 4813. v22

SE VENDE UN TERRENO EN BELGRANO, calle Freyre entre Olaguer y Arredondo, 228 varas, muy barato; Rivadavia 1989. v21

TERRENO VENDO 10x60 VS., CABILDO 1100, 65 $ vara, largos plazos, Aguilar 2685. v22

TERRENO, HUMBERTO I, CERCA PASCO, 10x40, vendo 39.000 $. C. G. Somería, Jujuy 1222.

TODA PERSONA QUE NO QUIERA MAL gastar su dinero en recibos de alquiler, debe comprar casa á mensualidades, de las que vende M. P. Sandberg, Rivadavia 8692.

VENTA DE CASAS, TERRENOS y CAMPOS

TERRENO BIEN UBICADO, ACEVEDO, á una de Warnes, adoquinado y vereda pago, liquida á $ 25 v. c., con facilidades, Antonio García; Victoria 672.

VENDO TIERRAS EN QUILMES Y VARELA, S. J. Brie, Avda. de Mayo 605.

VENDO CASA MODERNA, CON 3 DORMITORIOS, comedor y jardín al frente, barata, Planes 1185. v23

VENDO CHACRA 10 HECTAREAS, UN solar en Columbia, Córdoba, informes al dueño Salvador Messina, Rodríguez F. C. O.

VENDO LOTE ENTRE PAREDES, FLORES, Culpina y Directorio, plazo, dueño, Rincón 158, de 1 á 3.

VENDO 4 CASAS, DE BUENA RENTA, con cédulas, de 21.000 á 61.000 $, al dueño Georgestown 53.

VILLA MITRE, BAHIA BLANCA, BARATO, media manzana y 50.700 v. c., Villa Harding Green, Fidalgo, Corrientes 4340 v23

VENDO, UNA HORA de CONSTITUCION 10 hectáreas de campo, con criadero y monte frutal, precio 18.000 $, Paraguay 869.

VENDO CASA, DOLORES 184, 6 PIEZAS, jardines, rosales, frutales, parrales de hierro, 10x50, adoquinado, agua corriente, luz eléctrica, gas, facilidad de pago.

VENDO CASA MODERNA, MITAD AL contado y mitad á plazo, Carlos Calvo 2327, 9x33 varas, más ó menos, 6 habitaciones y demás comodidades, llaves y tratar Méjico 1835.

COMPRA de CASAS, TERRENOS y CAMPOS

COMPRO CASITA EN FLORES O BELGRANO. Por carta Condarco 57.

COMPRO CASITA POR ALMAGRO, SABATINI, San Juan 3827.

COMPRAMOS CASA CHICA PALERMO ó Belgrano. Sociedad Inmobiliaria, Avenida de Mayo 605.

CAMPO DE 100 A 150 HECTAREAS A menos de una legua de estación, parte por lo menos alfalfada se desea comprar, ofertas casilla correo 916, Buenos Aires.

COMPRO TERRENO O CASA AL NORTE hasta Belgrano, precio máximo 80 $ v. c. Datos y condiciones, casilla correo 1580. v22

CASA ALTOS Y BAJOS RIVADAVIA A Las Heras y Callao á Pueyrredón, hasta 100.000 $ compran Bardier y Sisterna, Maipú 17.

PRESTAMOS E HIPOTECAS

AL 6 o|o, DA DINERO EN HIPOTECA Eudoro Parodi, 25 de Mayo 130. v22

AL 6 o|o CON Y SIN HIPOTECA DA González Videla, 25 de Mayo 140. v22

AYALA, PERU 84, TIENE DINERO para hipoteca. v21

ADELANTO DINERO SOBRE POLIZAS, Lavalle 1230, Miller, de 3 á 6.

A LIBRETAS DE TERRENOS Y TITULOS, dinero particular, Sarmiento 354 Dulce.

A EMPLEADOS, PROPIETARIOS Y COMERCIANTES, dinero con ó sin hipoteca, Victoria 848, esc. 4.

A INTERES BAJO DOY DINERO EN hipoteca, rápido, C. G. Somería, Jujuy 1222.

AL 6 1|2 o|o ANUAL DINERO EN HIPOTECA y para edificar, Unión Financiera, Moreno 430.

AL 8 o|o EN HIPOTECA TENGO, A cortos y largos plazos, C. Rivas; Maipú 17. v30

A INTERES MODICO PRESTO DINERO sobre casas, campos, libretas de terreno, cualquier suma, Maipú 234, R. Brave.

ADELANTO DINERO CON GARANTIAS materiales Administración Z. y N., Av. de Mayo 634. v22

A COMERCIANTES, EMPLEADOS Y particulares, La Proveedora de dinero, Corrientes 633. v21

AL 9 o|o, PARA CAP. O PCIA., DOY varias fracciones, en hipoteca, contesto en el día, Laguzzi; Rivadavia 863. v21

A LO DE V. S. VINELLI y Hno., DAN cualquier cantidad en hipoteca, Corrientes 2791. v23

AL CREDITO SUD AMERICANO, 6 o|o 1a. y 2a. hipotecas sobre casas, campos, construcciones y títulos, Carlos Pellegrini núm. 36.

AL 6 o|o ANUAL DINERO EN HIPOTECA y edificación, de 1 á 20 años de plazo, sin prima ni anticipo, Crédito Hipotecario, Alsina 477.

A. VIOLANTE, MAIPU 272 ESCRITORIO 11, 1er. piso, de 11 á 1 y de 4 á 6. Desde 1.000 hasta 200.000 $ en hipotecas, capital y pueblos vecinos, operaciones rápidas y reservadas. v23

DOY 5000 $ HIPOTECA, SIN CORREDOR, Entre Ríos 1331, Manuel. v21

DINERO DOY SOBRE TERRENOS HIPOTECADOS ó casas, Becher; Victoria 724.

DOY 100.000 $ EN HIPOTECA, FRACCIONO, Rivadavia 863, esc. 7.

DOY PARA HIPOTECAS 1000 á 60.000 $, Bolívar 173, Julián F. Alvarez.

DINERO SOBRE BOLETAS DE EMPEÑO y automóviles, Lavalle 477, esc. 14. v22

DESEO COLOCAR 35.000 $ EN HIPOTECA. No atiendo corredor, Salguero 1678.

DOY DINERO A 1a. y 2a. HIPOTECAS, compro créditos hipotecarios, Reconquista 325.—Pozzi. v22

DINERO DAMOS SOBRE TITULOS, LIBRETAS y pagarés, Río Bamba 9, altos, de 1 á 5 p. m.

DINERO DOY RAPIDO SOBRE LIBRETAS de terrenos y títulos, Victoria 788, escritorio 10.

DOY EN HIPOTECA CUALQUIER CANTIDAD sin corredor, Fautan, B. Mitre 619, esc. 15.

DA A BAJO INTERES DE 2.000 A 50.000 á todos plazos y rápidamente, F. Ribas Victoria 829.

DOY 40.000 Y 25.000 $ AL 9 o|o, URGENTE, sobre casa central, dueño, Moreno 1808, de 3 á 5, A. C. González.

DOY EN 1a. 450.000 $ Y EN 2a. 47.000 $. F. Porcel, 25 de Mayo 140, escritorio 17.

DOY 4000 $ EN SEGUNDA HIPOTECA, al 12 o|o anual, siempre que la primera tenga cédulas; Carlos Calvo 1377.

DOY PARTICULARMENTE 5 A 11 MIL $ en 1a. hipoteca sobre propiedad en la Capital, Piedras 1740.

DOY EN 1a. HIPOTECA, PARTIDAS DE 2, 3, 5, 8, 10 y 20 mil $, M. Fernández, Añasco 1110.

DESDE 1.000 HASTA 50.000 $ SERIAN bien colocados, necesito, sin corredor, Santa Fe 2811. v21

DINERO DAMOS POR MUEBLES Y mercaderías, alhajas y cualquier objeto que represente valor, consultar Sarmiento 726.

DINERO EN HIPOTECA: PARTIDAS A colocar por cuenta de terceros, sobre propiedades en la capital; tratar directamente. Administración de Propiedades del Banco Francés del Río de la Plata, Reconquista 157.

EN 1a. HIPOTECA SOBRE CASA EN LA Capital, facilito 50.000 $ á plazo largo, Avenida de Mayo 890, sin corredor.

HIPOTECA 50.000 $, 9 o|o, CENTRAL, necesito, Alvarez, Chile 1256.

JOSE CONTI Y Cía., BOLIVAR 189, DAN cualquier cantidad en hipoteca. v31ag.

NECESITO EN HIPOTECA PARA construir 22.000, 9.000 y 4.000 $, B. Mitre 544, escritorio 6.

NECESITO $ 10.000 ó 12.000 AL 10 o|o 1a. hipoteca, sobre casa, Maipú 234, R. Brave.

NECESITO 35.000 $ AL 12 o|o EN HIPOTECA sobre propiedad de 120.000 $, por carta urgente, Paraguay 1066.

NECESITO 11.000 $ EN SEGUNDA HIPOTECA, tengo 19.000 cédulas; E. Unidos 719.

NECESITO 2000 $, POR UN MES PAGO 10 por ciento mensual, por carta casilla 854.

NECESITO 1500 $, DEVOLVIENDO 1650, 60 días, con buena garantía por carta, poste restante, D. V., capital, urgente.

NECESITO 12 A 15 MIL EN 2a., SOBRE casa de renta en la capital, bien garantidos, Anchorena 36.

NECESITO EN PRIMERA 1000 PESOS al 12 o|o, sobre una casa en Caseros, Vilella; Florida 271.

NECESITO 3000 PESOS EN SEGUNDA hipoteca, tengo 7.000 pesos en cédulas, la casa respondo á $ 20.000; pago el 12 o|o, Vilella; Florida 271.

NECESITO 25 á 30.000 $, 1ra. HIPOTECA 8 o|o, casa central de 75.000 $, no admito corredor, de 9 á 10 a. m., Catamarca 431.

NECESITAMOS SOBRE PROPIEDADES en la capital muy centrales, 16.000 $, 20.000, 40.000, primera hipoteca, T. A. Vinelli y Cía., San Martín 484.

PRESTO SOBRE BOLETAS empeño, MAS que nadie, Alsina 477, escrit. 7, de 1 á 6. v22

PRESTAMOS POR MENSUALIDADES, interés bajísimo 6 o|o anual, sin prima ninguna, Soc. Internacional de Construcciones de Amberes, Cap. 4.000.000; sucursal, 589 Esmeralda. v31

COMPRA Y VENTA DE NEGOCIOS

ALMACENCITO VENDO EN 900 $, Humberto 1o. 2062, 30 $ diario á prueba.

A. TAUREL Y Cía., CONSULTE PARA vender su negocio, Sarmiento 1115.

A... MIGUENS REY, A BALANCE venta de hotel central, 18 hab., regio mueblaje, todo ocupado.

COMPRA Y VENTA DE NEGOCIOS

ALMACEN POR RIVADAVIA, CERCA Once, vendo 18.000 $; Cochabamba 1707.

ALMACEN 4000 $, UNICO; OTRO 5000 $, inst. casa, vendo; San José 742.

A VENDER URGENTE TODA CLASE de negocios, ocurran á Sgo. del Estero 612.

ALMACEN BEBIDAS VENDO 1.000 $, otros 1.500 á 9.000, Belgrano 1240.

A REMATAR SU NEGOCIO DEFIENDE bien Palma, Belgrano 1240. v24

ALMACENES CENTRALES, NORTE Y Sur, vendo Piazza, Tucumán 877.

AGUIRRE, TIENE BUENOS ALMACENES en venta, pida datos, E. Ríos 363. v23

ALMACEN CENTRAL 7.300 $, CONT. POR Flores, 5.500 $, otros por Barracas, San José 265.

ALMACEN ESQUINA, VENDO, CONTRATA 5 años, alquiler barato, Cabildo 2302. v31

ALMACENES BUENOS VENDEN BALANCEADORES públicos, Campos y Vaccaro, Alsina 439. v26

AL REMATAR CUALQUIER NEGOCIO anticipamos dinero.—V. S. Vinelli y Hno., Corrientes 2791. v23

ALMACEN UNICO, BUENO, VENDO, ver balanceador público, Juan Solari, Moreno 2200. v14S

ALMACEN Y FONDA VENDO O TOMO socio, por no poderlo atender. Bued contrato, razón Bermejo 776. v22

ALMACENES LOS MEJORES, CON O sin llave, buena ubicación, vendo; Cochabamba 1707.

ALMACEN EN BELGRANO, UNICO 4 esquinas, vendo, contrato 5 años; Cochabamba 1707.

ALMACEN 2000 $, DIARIO 60; OTRO 3000, único inst. casa, vendo; San José 742.

ALMACEN MUY CENTRAL, CAP. 15.000, diario 300, arm. casa, vendo; Pueyrredón 950.

ALMACEN CENTRAL, CAPITAL SOBRE 5000 $, facilidades véndese; Sgo. del Estero 612.

ALMACEN REGIA ESQ. EN BANFIELD, vendo urgente á balance 4.000 $. Lavalle 2043.

ALMACENES GARANTIDOS DE TODOS capitales y en todos parajes vendo. Lavalle 3042.

A JOSE GHIORZI ACUDA Vd. PARA compra-ventas de almacenes buenos, Córdoba 1033. v25

ALMACEN UNICO, INSTALACIONES casa, 4000 $, vendo urgente por enfermedad, Moreno 1312.

ALMACENCITO Y D. DE PAN DIARIO 60 $, por desgracia vendo 1.700 $, Moreno 1753.

ALMACEN UNICO ARMAZ. CASA A balance 3000 $, otros de todo capital, C. Calvo 1400.

ALMACEN UNICO, SOBRE RIVADAVIA vendo balance 9000 $, mensual 7000 $, Cangallo 2640.

ALMACENCITO POR PALERMO, VENDO balance, 1500 $, diario 50 $, contrato, Cangallo 2640.

ALMACEN UNICO, ARMAZ. CASA, contrato, diario 90 $, garantidos, vendo; Garay 2303.

ALMACEN Y COMIDA, CENTRAL, cinco años contrato, 4 piezas, tratar Garay 2303, Bisáñez.

ALMACEN ESPECIAL 2200 $, CONTRATO, diario 80 $, vendo por enfermedad, Alsina 1594.

ALMACENCITO BEBIDAS, CENTRAL, casita sola, alq. 80 $ vendo 1.200 $, urgente, Lavalle 2042.

ALMACEN UNICO 4 ESQUINAS, ARMAZONES casa, diario 100 $, á prueba vendo 2.000 $, Venezuela 1231.

ALMACENCITO Y BEBIDAS, DIARIO 60 $, alquiler 50 $ vendo 1.000 $, contrato 3 años, 2 piezas, Venezuela 1231.

ALMACEN 5000 $, 3 PIEZAS, ALQUILER 170 $, cont., diario 130 $, vendo; Venezuela 1441.

ALMACEN 12.000 $, AL NORTE, 5 PIEZAS, alq. 240 $, cont. 5 años, por enfermedad; Venezuela 1441.

A... MIGUENS REY CONFIELE LA compra, venta ó remate de sus propiedades; seriedad y reserva; Moreno 502.

A... MIGUENS REY VENDE 15.000 $ café muy importante, por Av. Mayo, con fac. pago.

A... MIGUENS REY VENDE 13.000 $ café, trab. 6000, cont. 8 años, á prueba, urgente.

A... MIGUENS REY VENDE 10.000 $ hotel, alojamiento, frente Constitución, 18 habitac., cont. 4 años.

A... MIGUENS REY VENDE 2000 $ café, 4 billares por Callao, cont. 3 años, trab. 4000, urgente.

ALMACEN IMPORTANTE, POR E. RIOS, módicas pretensiones, venta, inst., 10.000 vendo; Paraná 913.

ALMACEN, CANCHA DE BOCHAS, inst. casa, cont. 4 años, s|llave, capital 3000 pesos; Paraná 918.

ALMACEN UNICO, POCO CAPITAL, comodidad para familia, contrato 3 años, venta mensual garantida 3.000 $ vendo Costas, Libertad 145.

A... MIGUENS REY VENDE 10.000 $ café billares importante, por Constitución, 17 hab., altos, ideal para hotel, cont. 4 años.

A... ¡ALMACENEROS! AL BALANCEADOR F. Miguens Rey consultad siempre, si queréis adquirir buenos negocios. Ganaréis tiempo y dinero; Moreno 502.

ALMACEN AL NORTE, 5.000 $, INST. CASA, contr., otro 6.500 $, diario 140 á toda prueba, gran dep. bebidas, San José 265.

ALMACEN BUENO, UNICO, ARM. CASA, 3600 $, contrato 4 años, sin llave, diario 100 $, 4 piezas, entrada independiente, vendo Curgo, Alsina 1594.

ALMACEN ESQ. UNICO, INSTALACION casa, central, contrata 4 años, alquiler barato, vendo 6.000, grandes facilidades, Bmé Mitre 2616. v23

ALMACENES BIEN UBICADOS, INSTALACION casa, con contrata (4) compra urgente, de 4 á 10.000 $, urgente, Bmé. Mitre 2676. v22

ALMACENES BUENOS, UNICOS, LOS mejores, poco y mucho capital, centrales y retirados, venden únicamente Juan Pascual y Cía., escrit. Victoria 1970.

ALMACEN, BAR Y FIAMBRERIA, POR Pueyrredón, cap. 6000 $, diario 140, contrato, etc., vendo; datos Pueyrredón 950, Spina.

ALMACENES, NORTE, SUR, ESTE, Oeste, Belgrano, Flores, de 2000, 3, 4, 5, 6, 7, 8, 10, 12, 15 hasta 30.000, vendo; Pueyrredón 950.

ALMACENES, BARS, CONFITERIAS centrales, al Norte y Sud, se venden de 5 á 25.000 $ ocurrir á Francisco Bianchi, Lima 87. v21

ALMACEN SE VENDE CON BILLAR Y cancha de bochas, buen barrio y buenas condiciones, pedir informes, Córdoba 1471, comedor. v21

ALMACENES BUENOS, DE 1,000, 2, 3, 4 hasta 15.000 $, con armazones de la casa, venden V. S. Vinelli y Hno., Corrientes 2791. v23

ALTO! A REMATAR TODOS NEGOCIOS sin perder nada, ocurran á Couceiro Estévez, arreglan con acreedores, San José 742.

ALMACEN POR COLEGIALES, VENDO, cap. 4000 $, alq. 180 $, cont. 4 años, mensual 3000 $, armz. casa, único 4 esqs.; tratar Victoria 1970, Pascual.

ALMACEN POR FLORES VENDO, CAP. 4000 $, alq. 90 $, cont. 5 años, diario 70 $, armz. casa, único 4 esqs., gran pichincha; Victoria 1970, Pascual.

ACEPTAMOS OFERTAS PARTICULARES en globo de la cigarrería que remataremos el sábado 23 á las 2 en la calle Entre Ríos 316. Ocurrir á E. Ríos 2077, Magaldi y Montani.

ALMACEN 12.000 $, MENS. 7000 $. UN mes á prueba, sino es así no hay negocio, inst. roble de casa, vendo, San José 742.

A. QUINTANA, ACUDA TODO COMERCIANTE que quiera comprar, vender ó rematar cualquier casa de negocio con resultados positivos y seguros. Informes y garantías á satisfacción, legalidad y competencia, Bmé. Mitre 2616. v22

A LOS COMERCIANTES: CONFIEN los remates de cafés, almacenes, casas de pensión, etc., á A. L. Aguirre, con la plena seguridad de que lo comisionarán á un martillero que sabrá obtener el mejor de los resultados, debido á la práctica, experiencia y corrección que le es reconocida. Abona las liquidaciones dentro de las 24 horas de efectuado el remate. U. T. 505 Libertad, C. T. 590 Central. Oficinas, 363 E. Ríos 363. Arturo L. Aguirre, rematador, perito mercantil y contador público. v23

BAR RESTAURANT, CENTRALISIMO, regia instalación, 28.000 $, diario 380 $, buena facilidad pago, datos Belgrano 1815.

BAR LUNCH CAFE Y BILLARES, central, buena comodidad, contrato vendo urgente 1500 $, tratar Alsina 1964.

BAZAR FERRETERIA, VENDO POR ausentarme, poco capital, á balance, contrato poco alquiler, Rivadavia 3137.

BIOGRAFO BUENO VENDO 15.000 $, facilidades pago, cont. 5 años, entrada mensual 5000 $, negocio positivo; tratar Victoria 1970, Pascual.

BIOGRAFO A CONSUMACION VENDO 9000 $, alq. barato, cont. 4 años, 4 piezas, caben 400 sillas si se transforma salón; Victoria 1970, Pascual.

BAR BIOGRAFO... UNICO EN 15 CUADRAS, 320 sillas, alquiler 280, 4 piezas, utilidad 1.000 $, vendo, regalado 8.000 $, Belgrano 1815.

BAR Y BILLARES [illegible] CORRIENTES, negocio sano y [illegible] resultados, 6 años, cont. y [illegible] Plaza [illegible] Tucumán 477.

COMPRA Y VENTA DE NEGOCIOS

BAZAR Y MERCERIA, SOBRE BULEVAR, vendo, informes Loria 1516. v21

BAR LUNCH Y BILLARES, MUY CENTRAL, vendo, diario 300 $; Pueyrredón 950.

BIOGRAFO BAR CENTRAL, COLOSAL salón, 1500 localidades, trabaja tarde y noche, ofrezco una fortuna al que se [illegible] pa atender, doy facilidades y garantías á satisfacción, de un negocio de resultados positivos; tratar Paraná 923.

CAFE BAR Y BILLARES CENTRAL, entre teatros, vendo varios, Alsina 1966.

CARNICERIA 2400 $, O PARTE MITAD, buen diario, gana 700, Belgrano 1302.

CIGARRERIA, LIBRERIA, VENDO 1.000 $, alq. 80, con pieza, Salta 178.

CIGARRERIA, LIBRERIA VENDO directamente, Méjico 2302. v22

CAFE, BILLAR, RESTAURANT, POR 2 avds., vendo 13.000 $; Cochabamba 1707.

CARBONERIA SE VENDE POR TENER otro negocio, Montes de Oca 436.

CIGARRERIA Y LIBRERIA VENDO, alquiler 24 $, Loria 1619.

CASA DE PENSION BIEN AMUEBLADA se vende, muy barato, Córdoba 854.

CIGARRERIA VENDO 400 $, ALQUILER muy barato, Liniers 1292. v21

CIGARRERIA Y SALON DE LUSTRAR, vendo 470 $, Pavón 2278. v21

CONFITERIA IMPORTANTE REMATARA el jueves, Cabildo 2101, Alfonsín.

CAFE, COMIDAS, BILLARES, SE VENDE ó se toma socio, poco capital, San Juan 1601. v12

CAFE BAR ENTRE BANCOS CON FACILIDADES y á prueba vendo, Moreno 1753.

CASA PENSION REGIA, 10 PIEZAS, camas bronce vendo 3.000 $, Belgrano 1240.

CIGARRERIA LOTERIA CENTRAL, diario 200 $, 2 piezas, cont. vendo, Belgrano 1240.

CAFE BILLAR CENTRAL 1400 $, VALE doble, otro por Corrtes., 11.000, Belgrano 1302.

CASA AMUEBLADA CENTRAL, 3500 $, 12 piezas, deja 750, otra sin pensión, Belgrano 1302.

CIGARRERIA LIBRERIA JUGUETERIA y lotería casa chiche, buena comodidad, contrato, vendo 700 $, Alsina 1964.

CIGARRERIA SALON LUSTRAR CENTRAL, alq. 65 $, vendo barata, tratar dueño, Río Bamba 73.

CAFE CENTRAL VENDO 1400 $, ALQ. regalado, 3 piezas, diario 90 $, Cangallo 2640.

CIGARRERIA CENTRAL VENDO 500 $, alq. regalado, diario 80 $, Cangallo 2640.

CARNICERIA MUY CENTRAL VENDO, tirada 1 1|2 res, alq. 90 $, gran negocio, tratar Moreno 1900.

CAFES C. PENSION, HOTELES, BIOGRAFOS, almacenes, todo capital, pidan á Zaquieres, Moreno 1900.

CASA PATENTADA, GANANCIAS 1,000 $ mensuales, vendo 4,000 $. Datos, Viamonte 1536.

CASA PATENTADA, GANANCIAS 600 $ mensuales, vendo 3.000 $. Datos, Viamonte 1536.

CIGARRERIA LOTERIA POR CALLE Santa Fe, diario 55 $ vendo 700, Victoria 1862.

CIGARRERIA CENTRAL VENDO 400 $, diario 50 $ garantidos, alquiler barato, Venezuela 1231.

CAFE BILLARES GRAN ESQUINA, diario 80 $ á prueba, 6 piezas, vendo 2.000 pesos, contrato, Venezuela 1231.

CIGARRERIA, LIBRERIA Y PELUQUERIA, se vende, como quieran, sola ó separada, Alsina 1345. v21

CASAS DE PENSION DE 1.500, 2.000, 3.000 á 20.000 $, vendo, Montevideo 202. v23

CIGARRERIA QUE NO ESTE RETIRADA, compro urgente, no importa precio, Tucumán 1784.

CONFITERIA Y PASTELERIA SE VENDE por no poderla atender, Montes de Oca 872. v21

CASA PENSION POR CORRIENTES, Esmeralda vendo 3.500 $, Belgrano 3786. v21

CASA PENSION VENDO REGIAMENTE amueblada, utilidad, garantido, Sarmiento 1474, dep. 2. v21

CIGARRERIA, LIBRERIA, PELUQUERIA, gran oportunidad, vendo 1.100 $, Méjico 1437. v23

COMERCIANTES: AGUIRRE TIENE buenos almacenes y cafés en venta, E. Ríos 363. v23

CIGARRERIA PARA MATRIMONIO vendo baratísima, véala es compraría, Venezuela 1042.

CASA PENSION CHICHE VENDO 900 $, 10 piezas, todas ocupadas, Venezuela 1042.

CAFE Y BILLARES, AL SUR, BIEN situado, se vende urgente, por asuntos de familia, en $ 3500; datos Pueyrredón 950.

CAFE Y BILLARES, CERCA DE ENTRE Ríos y San Juan, por 3500 $ véndese, por enfermedad; datos S. del Estero 612.

CIGARRERIA, LIBRERIA, SALON DE lustrar, se vende 550 $, por desgracia de familia; San Juan 954; tratar con el dueño. v23

CASA DE MODAS VENDO POR NO PODERLA atender, alquiler barato, facilidad de pago, mucha clientela, razón Alsina 764, señora Anita. v21

CAFE BILLARES EN Av. MAYO, VENDO ó tomo socio, facilidades pago, negocio positivo, se garanten las utilidades; tratar Victoria 1970, Pascual.

CASA AMUEBLADA-PENSION CENTRAL dejando buena utilidad, se vende ó acepta socio, poco capital. Datos, Paraguay 1319.—La Previsora Comercial.

CIGARRERIA, LIBRERIA, SANTA FE Y Callao, poco capital, alquiler 20, local y comodidades, vendo por fallecimiento, Bmé. Mitre 3616. v23

CAFE BAR LUNCH FRENTE IMPORTANTE teatro, diario 100 $, instalaciones modernas, vendo 5300 $, Viamonte 1536, Liberatore.

CAFE 3 BILLARES, POSICION ESPLENDIDA, gran salón para biógrafo, 1 pieza, alq. 420 $, cont. 6 años, en 20.000 $, vendo Pérez; Venezuela 1441.

CARNICERIA CON COMODIDADES PARA familia, vendo, muy barato; contrata 3 años, alquiler 70 pesos, concurrir es tratar! Ocurrir Tres Esquinas 167 de 1 á 4 p. m., Barracas. v23

CASAS AMUEBLADAS DE 1.500, 2.000, 3,500, 3.000, 3.500, 4.000, 4.500, 5.000, 6.000, 8.000, 10.000, 12.000, 20.000 $ vendo, Viamonte 1536.

CAFE-LUNCH CENTRALISIMO, VENDESE barato, $ 3.500; otro frente teatro, gran pichincha, $ 1.400. Datos, La Previsora Comercial, Paraguay 1319.—L. Pambrún y Cía.

DESP. PAN VENDO 350 $, DEJA 11 $ al día, á toda prueba, E. Ríos 2077.

DESPACHO PAN FACTURA VENDO 400 $, alq. 70, pieza, 80 kilos, Salta 178.

DESPACHO DE PAN Y COMESTIBLES, se vende á primera oferta, Mathou 1175.

DESPACHO DE PAN VENDO O LAS instalaciones; Cuenca 40, Flores. v22

DESPACHO DE PAN Y FACTURA, VENDO muy barato, por salir al campo, Australia 1182, Bcas. al Norte.

DESPACHO PAN, GRAN BARRIO, VENDO 600 $, diario 150 ks., 2 piezas, Chacabuco 1022.

DESPACHO PAN VENDO PRIMERA oferta, 90 kilos, comodidad, Cochabamba 3740. v22

DESPACHO DE PAN Y FACTURA SE vende por $ 600, con comodidad; Humberto I 432. v21

DESPACHO DE PAN Y FACTURA, vendo en 1500 $, 170 kilos diario, ganancia 14 $, Independencia 789. v23

DESPACHO PAN SUCURSAL NEGOCIO serio positivo, vendo por ausentarme, Solís 788.

DESPACHO PAN VENDO 300 $, LIBRES, diarios 10 $ garantidos, Lima 461.

DESPACHO PAN FACTURA CARAMELOS y comestibles, esquina, contrato, años, vendo, tratar Alsina 1964.

DESP. DE PAN 200 DOCENAS FACTURA, casa sola; otro 400 $, muy central, C. Calvo 1400.

DESPACHO PAN POR CORDOBA VENDO 400 $, diario 9 $ libres, urgente, Cangallo 2640.

DEP. PAN CENTRAL, VENDO 400 $, deja libre diario 7 $; otro 300 $, alq. 45, Moreno 1900.

DESPACHO BEBIDAS Y CAFE FRENTE gran estación vendo 900 $, contrato, Lavalle 2042.

DESPACHO PAN Y FACTURA POR CORDOBA vendo 400 $, diario 130 kilos, Lavalle 2042.

DESPACHO PAN, GANANCIA 9 $ diarios vendo 390, por desgracia familia, Victoria 1862.

DESP. PAN 330 $, NO HAY OTRO EN el barrio, negocio regalado, por desgracia familia, gran pichincha, dueño de 10 á 11 y de 1 á 3, Estados Unidos 1929.

EN HAEDO, F. C. O., SE VENDE RESTAURANT café y billares, esquina frente la misma estación, á un tanto por posesión y contrato, alquiler baratísimo, J. [illegible]

EN DOS MIL PESOS SE VENDE TALLER de composturas y garage, cabida [illegible] automóviles, calle Liniers 1000, 4 años contrato; tratar allí mismo, de 9 á 4 p. m.

FONDA VENDO POR CUALQUIER precio, Suárez 1853.

FONDA EN IMPORTANTE MERCADO á prueba, vendo 1.700 $, [illegible]

FAMILIA TORINESA, SERIA [illegible]

COMPRA Y VENTA DE NEGOCIOS

FONDA 1700 $, DIARIO 100, POR DIScordia, deja 650 pesos, tratar Belgrano 1862.

FONDA VENDO CENTRAL 1800 $, DIArio 100 $, alq. 90 $, otra 1200 $, 15 camas, Moreno 1900.

FONDA ESPECIAL, 12 PIEZAS, APROvechen 800 $, es ganga, vendo, Alsina 1584.

FONDA Y BEBIDAS POR ONCE, VENDO 1.000 $, diario 70 $ á prueba, 4 piezas, contrato, Venezuela 1231.

FONDA Y CAFE CENTRAL REGALO 900 pesos, contrato, otra 1.500 $, San José 265.

FONDA SE VENDE 800 $. CENTRAL, gran clientela, alquiler módico, verla Cochabamba 455.

FONDA BIEN SITUADA, BUEN diario, vendo barata, por desavenencia, Belgrano 2786. v21

FARMACIA ACREDITADA SE VENDE barata ó á balance, con facilidades, dan razón Paraná 748. v21

FONDA POR EL ONCE, VENDO 1.500 $, diario 70 $, otra 15 piezas, Chacabuco 1062.

FONDITA VENDO POR ENFERMEDAD, alquiler 75 $, frente Sola, F. C. S., Vieytes 622. v23

FARMACIA SE VENDE EN BARRIO obrero, razón de 3 á 4, B. de Irigoyen 474. v21

FABRICA DE MOSAICOS, BIEN INSTAlada, espléndido local, largo contrato, vendo Bmé. Mitre 479, casilla 54.

FARMACIA A UN PASO DE LA CApital, diario 80 $, venden con facilidades, Rodríguez y Cía., La Legal; Salta 263.

FARMACIA AL SUR, DIARIO 120 $, MUcho menudeo, venden con facilidades, Rodríguez y Cía., La Legal; Salta 263.

FARMACIA EN BARRIO OBRERO Y DE porvenir, diario 70 $, venden con facilidades, Rodríguez y Cía., La Legal; Salta 263.

FONDA Y ALOJAMIENTO AL LADO de Entre Ríos vendo por tener que ausentarme en 1.600 $, diario 80 $, contrato largo, tratar directamente, Cochabamba 1707.

FARMACIA MUY ACREDITADA, MOderna, al Norte se vende con facilidades ó se cambia por propiedad, "La Galénica", Chacabuco 19. v22

HOTEL VENDO O TOMO SOCIO POR la mitad de su precio, razón Tacuarí 314. v21

HORNO DE LADRILLOS VENDO POR 1.000 $, 3 pisaderos, casa y herramientas, alquiler 150 $; tratar Medrano 822.

HOTEL, RESTAURANT, CENTRAL, acreditado, entrada 6.000 pesos mensuales, próximo á la Avenida y Carlos Pellegrini, se vende, ocurrir á Francisco Bianchi, Lima 87. v21

IMPRENTA COMPUESTA DE 2 MINERvas, guillotina, perforadora, 25 cajas tipos, etc., todo nuevo, se vende, calle Coronel García 185, barrio Piñeyro, Avellaneda.

LECHERIA ENTRE BANCOS, REGIA, cont. vendo 9.000 $, Moreno 1753.

LECHERIA REGIA, DIARIO 40 $, POR grave enfermedad vendo 1.500 $, Moreno 1753.

LECHERIA ESPLENDIDA, CONTRATO 4 años, facilidad en el pago, comodidad para familia, vende su dueño, Brasil 1400.

LECHERIA ESQ. UNICA CENTRAL, REgia, ordenanza vendo urgente, Bmé. Mitre 2616. v22

LECHERIA VENDO 1.000 $, VALE DOble, 8 tarros, otra 700, central, Belgrano 1240.

LECHERIA 2000 $, 80 $ EN COMPLEtos, varias de 600 á 10.000 $ á prueba, C. Calvo 1400.

LECHERIA REGIA REGALO 1000 $, 8 piezas, diario 8 tarros, contr., Cangallo 2640.

LECHERIA VENDO CENTRAL 1400 $, 9 tarros, mucho completos; otras 900 á 10.000 $, Moreno 1900.

LECHERIA CENTRAL, POSICION IMportante, lujosa, vendo en $ 2200; Paraná 913.

LECHERIA REGIA, 8 TARROS, TODA prueba, vendo 700, por desgracia, Victoria 1862.

LECHERIA REGALO 7000 $, DESP. 8 tarros al mostrador, otra 1.800 $, San José 265.

LECHERIA Y CAFE REGIA, FRENTE Once, diario 350 completos vendo 2.500 pesos, gan. mensual 450 $, Venezuela 1231.

LECHERIA Y CAFE CENTRAL VENDO 2.200 $, diario 50 $, en completos, Lavalle 2642.

LECHERIA GRAN LUJO, 10 TARROS, mostrador mucho completo vendo 2.400 pesos, Belgrano 2786.

LECHERIA ESQUINA SE VENDE, URgente, tratar en la misma, Independencia 1802. v21

LECHERIA VENDO URGENTE 2.400 PEsos, contrato 2 años, tratar en la misma, Rivadavia 1585.

LECHERIA ESTILO MARTONA, 10 TArros á prueba, vendo en 700 $, Méjico 1960.

LECHERIA GRAN AVENIDA, VENDO $ 1.200, 10 tarros al mostrador, otra, Chacabuco 1022.

LECHERIA DE PRIMER ORDEN, POR ausentarme la vendo en 1.300 $, vale el triple, Tucumán 1784.

LECHERIA EN ORDENANZA, 11 TArros, toda prueba vendo 2.000 $, Venezuela 1042.

LECHERIA BUEN DESPACHO, ALQ. $ 50, vendo 700 $, aprovechen! Belgrano 2786. v21

LUJOSA CASA PENSION, MUY CENtral, con buena contrata, se vende por ausentarse su dueño á Europa, por carta á C. C. S., 70 Carlos Pellegrini, B. Aires. v22

MERCERIA ACREDITADA, EN FLORES, Rivadavia 7091, se vende, tratar C. Pellegrini 496. v23

MANUFACTURA DE TABACOS, CIGArrería y lotería, en lo mejor de Paseo de Julio, local espléndido, con contrata, buena utilidad, se vende; gran oportunidad; ocurrir Santa Fe 482; Morán. v21

NEGOCIO QUE RENTA 500 $ MENSUAles vendo ó se permuta por casa ó terreno, E. Ríos 640. v22

NEGOCIO DE LIBRERIA, AGENCIA, lotería y cigarrería, con contrata, 18 meses, comodidad, vendo, Pueyrredón 370.

OJO, PELUQUERIA BUENA SE vende, San Juan 1670. v21

OJO, PELUQUERIA SE VENDE, CERRIto 744. v21

OJO, PELUQUERIA Y CIGARRERIA vendo, por enfermedad, Méjico 3400.

OJO, PELUQUERIA CENTRAL 600 $, VAle triple, trabaja 500 $ por mes, tratar San José 265.

OJO! PELUQUERIAS Y MUEBLES NUEvos y usados vendo á precios increíbles, Flaquer, Chacabuco 392.

OJO, OJO, CANTINA Y FONDA se vende con todas comodidades y buena clientela, Moreno 2495. v22

OJO, SE VENDE PELUQUERIA CON excelente clientela, comodidad para familia, Garay 1410.

OJO: PELUQUERIAS BUENAS Y MUEbles, lavatorios vende únicamente Fallvene, Sarandí 217. v21

PELUQUERIA SE VENDE EN 450 $ con buena clientela y alquiler barato, Paraná 51, de 12 á 2. v21

PASEO DE JULIO 1312, ROPERIA, CAmisería y zapatería, vendo, poco capital con facilidades. v23

PANADERIA CHICHE, VENDO 6.300 $, 8 bolsas al mostrador, máq. Pensotti, Chacabuco 1022.

PANAD. MECANICA, 7000 $, 7 BOLSAS; otras 6 á 12.000 $, vendo; San José 742.

PANADERIA VENDO 8000 $, 10 BOLSAS, contr. 7 años, otras 2, 5, 40, 15 á 100.000 pesos, Moreno 1900.

PANADERIA VENDO 3000 $, PENSOTTI, 5 bolsas, contr. 5 años, otra alquilo, Moreno 1900.

PANADERIA AL NORTE, 5000 $, CONT. 7 años, otra moderna, facilidad pago, C. Calvo 1400.

PENSION CHICHE, CENTRAL, UTILIdad 500 $ libres, vendo por cansado, dueño Río Bamba 78.

POR AUSENTARME A EUROPA VENDO la mitad de mi negocio que rinde 1000 pesos al mes, por solo 4000 $, Solís 580. v23

PICHINCHA: SE VENDE SUCURSAL DE panadería muy acreditada, á precio sumamente barato, por ausentarse su dueño, para tratar Almirante Brown 166, Boca.

PELUQUERIA SE VENDE URGENTE por ausentarse su dueño á Europa, con mucha clientela, con contrato y comodidad para familia, Martínez Rosas 991, Villa Crespo. v23

PANADERIA EN SANTOS LUGARES, horno moderno, recién construido con todas comodidades, 3 cuadras de la estación, alquílase, tratar Ombú 671. v25

PELUQUERIA, PERFUMERIA, ARTICUlos para hombre por C. Pellegrini 16.000 pesos vendo con facilidad de pago, Belgrano 1315.

PANADERIA Y FACTURERIA MECANIca á la ordenanza, centralísima con grandes comodidades para familia, contrato 4 años, amasa 12 bolsas, diario 250 $, vendo 18.000 $. Tratar sin corredores, Alsina 1964, Ricardo Galeano. v22

RESTAURANT SE VENDE, CARLOS Calvo 1772, sin corredor. v22

RELOJERIA SE VENDE, RIVADAVIA 3386. v21

REPARTO DE FIAMBRE CON BUENA clientela se vende, Charcas 1401. v21

RESTAURANT SE VENDE CON ALOJAmiento, rodeado de fábricas, Venezuela 2179. v21

REPARTO DE PAN SE VENDE, BUENA utilidad, diario 10 $; Juramento 2917, Belgrano. v21

RESTAURANT SE VENDE CERCA DE Buenos Aires, á balance ó en globo, buen negocio, tratar Falucho 54. v21

RESTAURANT Y CAFE CERCA AL mercado Central buen contrato, diario 50 $, [illegible] 1100 $, tratar Alsina 1964.

RESTAURANT-BAR CENTRAL, gran clientela, [illegible] vendo [illegible] v21

COMPRA Y VENTA DE NEGOCIOS

RELOJERIA y JOYERIA CENTRAL única, acreditada, vendo con facilidades, Lima 726.

RESTAURANT Y BILLAR, FRENTE estación, mensual 3000 $ á prueba, vendo, Garay 2308.

RESTAURANT SOBRE C. PELLEGRINI Y Mitre, venta mensual 1.000 $, alq. barato y cont.—Piazza, Tucumán 877.

RESTAURANT-BAR ACREDITADO, situación excepcional, cerca teatro y cinema, lindos salones, gran sótano, alq. barato, se vende ó acepta socio con 3 á 3.000 $. Informes, Paraguay 1819.

RESTAURANT Y FONDA, MUCHA existencia en mercadería, linda propiedad, lindo punto, esquina, 25 por 50 mts., un salón y sótano, con 9 piezas, todas amuebladas, de material y revocadas, corralón para caballos y carruajes, vendo 12.000 $, dirigirse Villa Maza, F. C. P., mismo dueño, El Tirol. v22

SE VENDE ALMACEN UNICO; SAN Salvador 1206. v21

SE VENDE DESPACHO DE PAN Y CIGArrería, Sadi Carnot 1068. v22

SE VENDE CIGARRERIA POR 300 $, alquiler 65 $, Independencia 1848.

SE VENDE GARAGE, AYACUCHO 1334.

SOMBRERERIA, CAMISERIA Y ART. hombre, 4500 $, alq. 80 $, cont., vendo; Venezuela 1441.

SE VENDE UN PUESTO DE FRUTA núm. 90, en el mercado San Cristóbal, calle Independencia y Entre Ríos. v24

SALON DE LUSTRAR, ZAPATERIA Y cigarrería, vendo por 550 $, C. Pellegrini 821. v23

SE VENDE DESPACHO DE PAN Y COmestibles, tratar en la misma, Chile 1600.

SE VENDE CIGARRERIA, LIBRERIA Y salón de lustrar, de negocio seguro; B. de Irigoyen 949. v21

SE VENDE UN NEGOCIO HUMBERTO 2062, reclamación tres días, vendedor Pascual Maccarone; comprador, Antonio Buonfiglio. v23

SE VENDE TALLER DE GAS EN LA calle San Eduardo esquina Granaderos, con la contrata de la esquina por tres años, buen local. v21

SE VENDE POR RAZONES DE FAMILIA una magnífica fábrica de maniquíes, comodidades y gran clientela, el mejor barrio, Santa Fe 3786. v21

SE VENDE UN NEGOCIO DE TIENDA con poco capital, por ausentarse el dueño para Europa, verlo y tratar Carlos Calvo 1842.

SALON BIOGRAFO CON LOCAL PARA bar, en importante ciudad, cercana de esta capital, por poco capital, se vende; ocurrir por datos á Compañía Argentina Lda.; Alsina 1374. v23

SE VENDE UNA IMPRENTA Y LIBRERía, en una ciudad de la provincia de Buenos Aires, que edita periódico de circulación vasta; ocurrir por carta á I. G.; Sarmiento 829. v21

SE VENDE FABRICA DE CHOCOLATES y similares, en plena actividad, con numerosa clientela y conocida en la capital y provincias, con instalaciones, maquinarias completas y modernas, capital más ó menos 35.000 $. No admito intermediarios, por carta á V. Domínguez, 25 de Mayo 87.

SE VENDE CASA DE PENSION CON 13 piezas bien amuebladas, sala, antesala con tres balcones á la calle, un espléndido comedor, rico cuarto de baño moderno, punto muy céntrico, Carlos Pellegrini, casa muy acreditada y todo confort, darán razón, Esmeralda 980, panadería, tres años de contrato, se vende, por falta de salud. v22

TALLER DE PLANCHADO SE VENDE, con buena clientela, Viamonte 1665. v22

TALLER DE ELECTRICIDAD BIEN SItuado se vende. Datos, Santa Fe 2258. v22

VENDO SALON DE LUSTRAR Y CIGArrería, por $ 150; Sarmiento 3701. v22

VENDO 1200 $, CARBONERIA, DIARIO 40 $, alquiler 50 $, pieza, Garay 2303. v21

VENDO CARPINTERIA CHICA CON UN banco, Paso 846; tratar con el mismo dueño.

VENDO CANTINA ACREDITADA POR no poderla atender, la casa tiene contrata, Gallo 449. v21

AVISOS COMERCIALES

AVISO AL COMERCIO QUE COMPRE al señor César Lise, el negocio de despacho de bebidas de la calle Seguí 630; las reclamaciones se atienden por 3 días. Comprador, J. Mazini. v21

AVISO AL COMERCIO QUE ES COMprado mi negocio de carbonería sito General Urquiza 706, presentarse los acreedores antes de los tres días desde la fecha. v23

AVISO AL COMERCIO HABER vendido mi negocio de almacén, sito Beruti 700, esquina Bustamante al señor Luciano Dikstra, reclamaciones 3 días. Vendedor Luis Ducó, Agosto 21 de 1913.

AVISO AL COMERCIO QUE HE vendido mi carnicería sita en la calle Pringles esquina Salta, reclamaciones hasta los tres días. Vendedor Pedro Fechino. Comprador José Irrera, Lanús, Agosto 21-913. v23

AL COMERCIO — CON INTERVENCION de los señores Del Campo y Alonso, balanceadores públicos, fué vendido el almacén Arrotea 1044; reclamaciones 3 días. —Agosto 19 de 1913; después no se atenderán. Comprador, señor José Poch; vendedor, Antonio Rodríguez. v22

AL COMERCIO — CON INTERVENCION de los señores Del Campo y Alonso, balanceadores públicos, fué vendido el almacén E. Unidos 2400; reclamaciones 3 días; después no se atenderán.—Buenos Aires, Agosto 19 de 1913.—Comprador señor Antonio Montaña; vendedor, señor Félix Gil. v22

AL COMERCIO — CON INTERVENCION de los señores Del Campo y Alonso, balanceadores públicos, fué vendido el restaurant y alojamiento calle Presidente 469; reclamaciones 3 días. Comprador, señor Bernardo Crespo; vendedor, Víctor Comfranco. v22

AL COMERCIO: CON INTERVENCION del señor Zaquieres, escritorio central Moreno 1900, vendí al señor E. Marchisio mis negocios de lechería y carnicería, sito Malabia 3195, y Cerviño 300, respectivamente; por reclamaciones tres días, Bs. Aires, Agosto 21 de 1913. D. Marchisio. v23

AL COMERCIO — PARTICIPOLE QUE hace tiempo compré las existencias de la casa de negocio que poseía en ésta don Vicente Marticorena; el que tenga alguna reclamación debe presentarse aquí en todo el presente mes, pasado dicho término no atenderé ninguna reclamación.—Provincia de Corrientes, estación Solari, Agosto 14 de 1913.—Ramón Fernández. v22

AVISO AL COMERCIO EN GENERAL, que habiendo vendido la farmacia del León, sito calle 40 esq. 4, á los señores Fco. Del Carril y José Mainetti, Cualquiera que tenga alguna reclamación, deberá hacerla antes de los tres días de la fecha, para ser válida. La Plata, Agosto 17 de 1913.—Francisco B. Pachano. v21

AVISO AL COMERCIO QUE HE COMprado á la firma Goretta y Cía., el negocio de bar y rotisería de la calle Callao 545 y los acreedores deben presentar sus cuentas en el plazo de tres días á contar desde la publicación de este aviso.—Samuel Corbello Cabot, de 10 á 12 m. y de 2 á 4 p. m. v23

AL COMERCIO — AVISO QUE POR INtermedio y bajo inventario tasación practicado por el balanceador y rematador público, señor Martín Bisáñez, escritorio principal Alsina 1618, C. T. 2010, Central, vendí al señor Antonio Martínez, mi almacén de comestibles y bebidas, calle Iriarte 101 esquina Azara; reclamaciones 3 días.—Buenos Aires, Agosto 19 de 1913.—Ubaldino Lagos, vendedor. v21

AL COMERCIO: PARTICIPO QUE CON intervención del balanceador y martillero público don Ignacio Fierro, Viamonte 2801, Coop. Tel. 626 (Oeste), he vendido mi negocio de almacén de comestible y líquidos, sito calle Sarmiento 1703, á los señores Rodríguez y Martín. Atiendo reclamaciones. Buenos Aires, Agosto 18 de 1913, Antonio Laragnino. v21

AL COMERCIO — PARTICIPO HABER comprado el almacén Estados Unidos 3341, el pago total lo efectuaré el sábado próximo de 10 á 11, allí mismo, comprador, Emilio Méndez, San José 1192; vendedor, Antonio Rubiños, Estados Unidos 3241.—Buenos Aires, Agosto 19 de 1913.

AVISO AL COMERCIO QUE CON INTERvención del balanceador y rematador público señor Martín Bisáñez, escritorio Cangallo 2640, he vendido al señor Humberto Gioco mi panadería, Saavedra 1083. Reclamaciones tres días. B. Aires, Agosto 20 de 1913. F. Otero. v23

AVISO AL COMERCIO QUE CON INtervención del señor Enrique Bustamante, rematador y balanceador público, escritorio Tucumán 1784, vendí al señor J. B. Jaurigulberry, mi panadería Azcuénaga 823. Reclamaciones 3 días.—Agosto 20 de 1913.—Venancio Gómez, vendedor. v23

AVISO AL COMERCIO HABER VENdido mi negocio de fonda, sito en la calle Guayanas y Bompland; reclamaciones dentro de tres días, á contar desde la fecha. Vendedor, Somoza y Resúa; comprador, Manuel Somoza. Buenos Aires, Agosto 20 de 1913. v22

AVISO AL PUBLICO Y AL COMERCIO que con intervención del balanceador y rematador público señor Alfredo Basterrechea, escritorio Victoria 1862, he vendido al señor Julio M. González mi negocio de cigarrería, sito Belgrano 1552. Todas las reclamaciones en tres días. Bs. Aires, Agosto 20 de 1913. Vendedor, F. Nicolella. v23

AVISO AL COMERCIO QUE CON INtervención y bajo inventario tasación practicado por el balanceador y rematador público señor Martín Bisáñez, escritorio central Cangallo 2640, he vendido á los señores Peláez y Rodríguez mi negocio de almacén, calle Guatemala 5499. Reclamaciones tres días. B. Aires, Agosto 20 de 1913. Vendedor, Gabriel Fernández. v22

AVISO AL COMERCIO QUE CON INtervención y bajo inventario tasación practicado por el balanceador y rematador público señor Martín Bisáñez, escritorio central Cangallo 2640, he vendido al señor Antonio Bleggiolaro mi negocio de almacén calle Cayena 646. Reclamaciones tres días. B. Aires, Agosto 20 de 1913. Hermenegildo Angeli. v22

AVISOS COMERCIALES

AVISO AL COMERCIO QUE HE VENDIdo mi negocio de café y bar, situado en la calle Rivadavia 1699, á los señores Alonso y Castro. Toda reclamación será atendida dentro de los tres días de la fecha. Vendedor, Juan Pessina. Buenos Aires, Agosto 20 de 1913. v23

AVISO AL COMERCIO QUE CON INtervención y bajo inventario tasación practicado por el balanceador y rematador público señor Martín Bisáñez, escritorio Cangallo 2640, he vendido al señor Benito Sambucetti mi negocio de almacén, Bermejo 55|57. Reclamaciones tres días. B. Aires, Agosto 20 de 1913. Isaac Spivacov. v22

AL COMERCIO—AVISO QUE CON INtervención de los balanceadores y rematadores públicos señores F. Feynado y Bertelli, escritorio calle San José 265, he vendido á los señores Aurelio Modia y Salvador Peña, mi negocio de perfumería sito Estados Unidos 1999; los que se consideren con derecho á reclamación, lo harán en el término de tres días, pasados los cuales no serán atendidos.—Buenos Aires, Agosto 21 de 1913.—Vendedor, Rosario Curcio. v23

AVISO AL COMERCIO QUE CON INtervención y bajo inventario-tasación practicado por el balanceador y rematador público señor Martín Bisáñez, escritorio principal Lavalle 2042, Coop. Telef. 1690 Central, hemos vendido al señor Angel S. Ricarte nuestro negocio de almacén de comestibles y despacho de bebidas ubicado en la calle Padilla 899, esq. Serrano 301, reclamaciones 3 días.—Buenos Aires, Agosto 19 de 1913.—Vendedores, González y Elroa.

AL COMERCIO COMUNICO QUE BAjo inventario y tasación practicado por el balanceador público Francisco E. Spina, escritorio Pueyrredón 950, he vendido mi negocio de almacén situado calle Charcas 4702, esq. Oro, al Sr. Francisco G. Vázquez. Las reclamaciones que hubieren sobre el citado negocio tendrán que presentarse dentro de los 3 días desde la fecha. Bs. Aires, Agosto 20 de 1913. Vendedor, Ramón F. Gisbert. v22

AL COMERCIO: AVISO QUE HE COMprado bajo inventario y tasación practicado por el balanceador público señor Juan Solari, escritorio calle Moreno 2260 el negocio de almacén de comestibles y bebidas, calle Charcas 2501, esquina á la de Pueyrredón 1306, á los señores Teolindo Cabado y Eugenio Cabado. Los que se consideren con derecho á alguna reclamación, deberán presentarse en el término de tres días, á contar desde la fecha, pasados los cuales no serán atendidos. Buenos Aires, Agosto 19 de 1913. Comprador, señor Francisco Castro. v21

AL COMERCIO—CONSTE QUE POR INtermedio y bajo inventario tasación practicado por el contador público balanceador y martillero señor Rodolfo Orlandi, escritorio Lavalle 1059, U. T. 3316, L., he sido vendido mi negocio de almacén de comestibles sito en esta ciudad calle Paraguay 3501 esquina á la de Gulse, al señor Anselmo González. Las reclamaciones que hubiere contra el expresado negocio deberán formularse en el mismo dentro del término de tres días á contar desde la fecha.—Buenos Aires, Agosto 20 de 1913.—Vendedor, Angel De Carlo. v22

AL COMERCIO — CONSTE QUE POR intermedio y bajo inventario tasación practicado por el contador público, balanceador y martillero, señor Rodolfo Orlandi, escritorio Lavalle 1059, U. T. 3316, Libertad, ha sido vendido mi negocio de almacén de comestibles y bebidas situado en esta ciudad calle Guttenberg 234 esquina Dorrego á los señores Vázquez y Cía. Toda reclamación que hubiere contra dicha operación deberá formularse en el mismo dentro del término de tres días á contar desde la fecha.—Buenos Aires, Agosto 20 de 1913. —Vendedor, José Grosso. v22

AL COMERCIO — CONSTE QUE POR intermedio y bajo inventario tasación practicado por el contador público, balanceador y martillero señor Rodolfo Orlandi, escritorio Lavalle 1059, U. T. 3316, L., ha sido vendido mi negocio de almacén de comestibles y bebidas sito en esta ciudad calle Viamonte número 2102 esquina Junín, al señor Mario M. Bugarín, por cuenta del señor Juan Salinas. Las reclamaciones que hubiere contra la expresada operación deberán formularse en el mismo dentro del término de tres días á contar desde la fecha.—Buenos Aires, Agosto 20 de 1913.—Vendedor, Federico Motto. v22

AL COMERCIO — AVISO QUE CON inventario levantado por el balanceador público Manuel Costas, escritorio Libertad núm. 145, he vendido á los señores Fernández y González, mi negocio de almacén de comestibles y bebidas sito en esta capital, en la calle Independencia 2899; todos los que tengan créditos contra el referido negocio se presentarán en el plazo de tres días.—Buenos Aires, 21 de Agosto de 1913.—José Pino. v23

AL COMERCIO — AVISO QUE BAJO inventario tasación practicado por los balanceadores y rematadores públicos señores J. Solari y Cía., escritorio Victoria 978, U. Telefónica 1919, Libertad, he vendido á Francisco Vega y Juan García el negocio de almacén de comestibles y bebidas de mi propiedad situado en esta capital, calle Juncal 2901 esquina Bustamante. Los que se consideren con derecho á reclamaciones se presentarán dentro del término de tres días á contar de la fecha.—Buenos Aires, Agosto 20 de 1913.—Vendedor, Ramón Taboada. v23

AL COMERCIO — AVISO QUE BAJO inventario tasación practicado por los balanceadores y rematadores públicos señores J. Solari y Cía., escritorio Victoria 978, U. Telefónica 1919, Libertad, he vendido á María Malatesta de Rapalli, el negocio de almacén de comestibles y bebidas de mi propiedad situado en esta capital, calle Colodrero esquina Núñez. Los que se consideren con derecho á reclamaciones se presentarán dentro del término de tres días á contar de la fecha.—Buenos Aires, Agosto 20 de 1913.—Vendedor, Juan Bidegain. v22

AL COMERCIO — AVISO QUE ME DEDIco á la compra-venta de negocios y que en virtud de esto he practicado diez y siete balances anuales, durante el mes de Julio y el corriente, practico constitución de sociedad y disoluciones, compulsas, averías, particiones de herencias, contratos, arreglos de libros y aperturas, etc. Doy referencia de mi competencia y seriedad, reserva absoluta, honorarios sumamente módicos. Oficina de asuntos jurídicos á cargo del doctor Carlos Tuninetti, quien atiende consultas gratis los sábados de 3 á 5.—Rodolfo Orlandi, contador público, Lavalle 1059. v22

AL COMERCIO — CONSTE QUE POR intermedio y bajo inventario tasación practicado por el contador público, balanceador y martillero señor Rodolfo Orlandi, escritorio Lavalle 1059, U. T. 3316, L., ha sido vendido mi negocio de almacén de comestibles y bebidas sito en esta ciudad calle Carlos Pellegrini 1304, á los señores Ramón Acevedo y Jesús Pallas, constituidos en sociedad bajo la razón Acevedo y Pallas. Las reclamaciones que hubiere contra el expresado negocio, deberán formularse en el mismo dentro del término de tres días á contar desde la fecha.—Buenos Aires, Agosto 20 de 1913.—Vendedor, Celestino Lanza. v22

AL COMERCIO — AVISO QUE CON inventario levantado por el balanceador público Manuel Costas, escritorio Libertad 145, he vendido al señor Paciano Rodríguez mi negocio de almacén de comestibles y bebidas sito en esta capital, en la calle Rivadavia 5101; todos los que tengan créditos contra el referido negocio se presentarán en el plazo de tres días.—Buenos Aires, Agosto 21 de 1913.—José Pérez Barreiro. v23

AVISO AL COMERCIO EN general, QUE con intervención del rematador, balanceador y contador público señor Vito Virginillo, con oficina en la Av. Gribone 11, U. T. 1229, Belgrano, he vendido mi negocio de almacén de comestibles y bebidas, situado en la calle Av. Rivera 1742, al señor Antonio Cervetti. Los que tengan reclamaciones ó se crean con derecho alguno, se presentarán dentro de tres días de la fecha, pasado dicho término no admito reclamaciones. Vendedor, Felipe Belillí, Comprador, Antonio Cervetti. B. Aires, Agosto 21 de 1913. v23

AL COMERCIO: AVISO QUE CON FEcha 10, de Junio del corriente año, con intervención y bajo inventario tasación practicado por el balanceador y rematador público señor José A. Quintana, con oficina en esta capital, calle Bartolomé Mitre 2616, Coop. Telef. 1289, Oeste, he vendido al señor José Gutiérrez, libre de todo gravamen, una parte mitad de las existencias que componen mi casa de negocio, en el ramo de librería, imprenta y cigarrería, sito en esta capital, calle Corrientes 1867, quien se hace cargo únicamente del activo del mismo. Las reclamaciones que hubiera que interponer contra el precitado negocio, se interpondrán dentro de los tres días, á contar desde la fecha, pasados los cuales no serán atendidos. Buenos Aires, Agosto 21 de 1913 Vendedor, César Vega, Comprador, José Gutiérrez. v23

AL COMERCIO — AVISO QUE BAJO inventario tasación practicado por los balanceadores y rematadores públicos señores J. Solari y Cía., escritorio Victoria 978, U. Telefónica 1919, Libertad, he vendido á Enrique Méndez y hermano, el negocio de almacén de comestibles y bebidas de mi propiedad, situado en esta capital, calle Cevallos 1987|99 esquina Rondeau; los que se consideren con derecho á reclamaciones se presentarán dentro del término de tres días á contar de la fecha.—Buenos Aires, Agosto 20 de 1913.—Vendedor, Francisco Toló. v22

AL COMERCIO — AVISO QUE BAJO inventario tasación practicado por los balanceadores y rematadores públicos señores J. Solari y Cía., escritorio Victoria 978, U. Telefónica 1919, Libertad, he vendido á Melchor García el negocio de almacén de comestibles y bebidas de mi propiedad situado en esta capital, calle Alsina 1291|93. Los que se consideren con derecho á reclamaciones se presentarán dentro del término de tres días á contar de la fecha.—Buenos Aires, Agosto 20 de 1913.—Vendedor, José Toucedo. v22

AL COMERCIO — CONSTE QUE POR intermedio y bajo inventario tasación practicado por el contador público, balanceador y martillero señor Rodolfo Orlandi, escritorio Lavalle 1059, U. T. 3316, L, ha sido constituida una sociedad mercantil entre los señores Angel y José Vázquez, Dionisio Fernández, Manuel Rodríguez y Víctor Franchez, los que girarán bajo el rubro Vázquez y Cía., para seguir explotando en el ramo de almacén de comestibles y bebidas con negocios establecido en esta capital calles Estados 1050 esquina Báez y Guttenberg 234 esquina Dorrego. Toda reclamación que hubiera contra la misma deberán formularse en cualquiera de los negocios dentro del término de tres días á contar desde la fecha.—Buenos Aires, Agosto 20 de 1913. v23

AVISOS COMERCIALES

AVISO AL COMERCIO QUE HE VENDIdo á los señores F. Lech y M. Otero, mi negocio de café y bar, Entre Ríos 130. Todas las reclamaciones en tres días. B. Aires, Agosto 20 1913, Vendedor, A. Poggi. v23

AL COMERCIO: AVISAMOS QUE CON intervención del balanceador y rematador público señor Juan C. Chiariello, escritorio Sgo. del Estero 521, U. T. 5439, Libertad, hemos disuelto la sociedad que giraba bajo el rubro de Miguel Carreras y Cía., con fábrica de fideos El Nuevo Vesubio, situado en esta capital calle San Juan 3365 al 3367, quedando el activo y pasivo á cargo del señor José Seijo. Los que se consideren con derecho á reclamaciones contra dicho negocio, se presentarán dentro del término de 3 días, á contar de la fecha. Buenos Aires, Agosto 20 de 1913. Miguel Carreras y José Seijo. v22

ALMACENERO O CAPITALISTA BUSCO con 5.000 $, que quiera asociarse á viajante antiguo y experto, trabajar ramo comestibles, venta mensual al contado 150.000 por un sistema nuevo. M. R. O., casilla 1295. v25

COMUNICO AL COMERCIO QUE CON fecha 9 de Agosto, he comprado al señor Eduardo Capeans todas las existencias del almacén y fábrica de soda en general, Viamonte, F. C. O, Abramo Monti. v21

DESPACHANTE DE ADUANA CON cierta clientela, busca socio en igual condición, referencias recíprocas, dirigirse C. Correo 1858. v22

DIFICULTADES CON EL VENDEDOR comprador ó acreedor? acúdase á "Práctica", oficina de asuntos legales y venceránse. B. Mitre 611. v22

PRECISO SOCIO CON MUY POCO CAPItal, para abrir una panadería, trabajo seguro; datos Oruro 1443. v23

PARTICIPO AL COMERCIO QUE HE comprado las existencias del Phoenix Hotel, de Zárate, de la señora viuda de Gastón Vlacendeau. Se atienden reclamaciones hasta el 25 del corriente, Pablo Verdier. v21

REPRESENTANTE DE MENDOZA Y San Juan, con referencias, desearía representar casa importadora de perfumería, bonetería y sombreros, San Juan 1857, J. Martí. v21

SOCIO SERIO SE NECESITA PARA OFIcinas comerciales, Moreno 430, esc. 2.

SOCIO PRECISO CON 900 $ PARA IMportante industria que rinde 20 $ diarios á prueba, Humberto 1° 2716. v22

SOCIO CON 900 $ PRECISO PARA INdustria que deja 18 á 20 $ diarios, capital, garantido, Rioja 1513. v22

SOCIO CON 2.500 $, INDUSTRIA que deja 600 $ á prueba, capital garantido, Pavón 2765 ó Cangallo 827, escrit. 2.

SOCIA SIN FAMILIA, CON 600 $ PARA casa de pensión de señora española, se precisa, Rivadavia 2611.

SOCIO CON $ 7.000 PARA NEGOCIO DE fotografía de mucho porvenir, se necesita, dirigirse Casilla Correo 427.

SOCIO ADMITO 1200 $, PARA BUEN almacén, escribir á Ernesto, 33, sucursal correo 20.

SOCIO CON 1000 $ PARA COMPRA Y venta de ropa, 30 $ diarios, Esmeralda 824.

SOCIO PRECISO POCO CAPITAL, buenas ganancias para amueblada, Viamonte 1536.

SOCIO CON 900 $ PRECISO PARA FAbrica de cajas, con reparto, ciudad y campaña, que deja 450 $ por mes, Matheu 1538. v22

SOCIO CON pequeño CAPITAL PARA importante negocio, necesítase, inútil presentarse sin amplias referencias. Tratar Talcahuano 469, escritorio 13, 1er. piso.

SE PRECISA SOCIO CON 2,000 $, PARA almacén, Alsina 1822, tratar en el mismo, por ausentarse á Europa, gran negocio. v23

SOCIO PRECISO CON 1300 $ PARA FACturas, reparto, ciudad ó campaña, hay carro, á prueba, Liniers 1444, el capataz. v25

SE NECESITA UN SOCIO PARA UN CAfé, bar y billares con 4000 $, á pagar 2500 $ al contado y el resto con las utilidades mensuales, Santa Fe 4615. v21

SOCIO CON 20.000 $ PARA INDUSTRIA establecida hace años, patentada, se necesita para su ampliación, A. Rella, Maipú 234. v21

SE DESEA UN SOCIO CON POCO O mucho capital, persona formal, para un negocio de almacén, único en las cuatro esquinas, casa muy acreditada, tratar Quirno 289, Flores. v21

SOCIOS VARIOS PARA BUENOS NEgocios ó industrias de gran porvenir asegurado, se necesitan con pequeños y grandes capitales. Más informes, La Provisora Comercial, Paraguay 1319.

SE AVISA AL COMERCIO Y AL PUBLIco que he vendido mi negocio de almacén y bebidas calle Anchorena 361 y 363, vendedor, Israel Fidel; comprador, Gregorio Burstein. Reclamaciones hasta los 3 días.—Bs. Aires, Agosto 21 de 1913. v23

SE PREVIENE A LOS INTERESADOS que la rifa de la peluquería, Pavón 3409, que debía verificarse por sorteo de la última jugada del corriente mes queda sin efecto, en consecuencia pueden los tenedores de números pasar por la susodicha casa á canjearlos, Miguel A. Beltrano.

SOCIO INDUSTRIAL DESTILADOR LIcorista muy competente y especialidades, actualmente corredor, tiene buena clientela elegida, capacidad para gerente ó representante de socio de casa importante en el ramo, se ofrece con garantías. Ofertas por carta á J. G. D. L., poste restante, sucursal núm. 13.

VENTA de MUEBLES y OBJETOS VARIOS

A LARGOS PLAZOS, MUEBLES PIDAN catálogos, C. Pellegrini 457. v29

A LARGOS PLAZOS LIQUIDAMOS muebles, C. Pellegrini 228. v30

A LARGOS PLAZOS MUEBLES LIQUIDAdan Sirlin Hnos, Corrientes 1172. v31

A 10 $ POR MES CAMAS DE BRONCE, macizas, S. Bomchil, C. Pellegrini 457. v29

A PLAZOS MUEBLES NOVIOS VISITEN nuestra casa Sirlin Hnos, Corrientes 1172. v31

A LARGOS PLAZOS MUEBLES PIDAN catálogo Sirlin Hnos, Corrientes 1172. v31

A 10 Y 20 MESES DE PLAZO TODA clase de muebles liquidan Sirlin Hnos, Corrientes 1172. v31

A 10, 15, 20 MESES DE PLAZO muebles de toda clase liquidan, le conviene visitar Sirlin Hnos, Corrientes 1172. v26

A PLAZOS, SIN AUMENTAR SUS PREcios, vendo toda clase de muebles, á 10 meses de plazo. C. Pellegrini 457. v29

ACUDAN A PELLEGRINI 457, VENDO toda clase de muebles á plazos, S. Bomchil. v29

AL PERSONAL DOCENTE DEL CONsejo N. de Educación, sin fiador, á 10 meses de plazo, C. Pellegrini 457. v29

A 10, 15 Y 20 MESES DE PLAZO, muebles de toda clase, conviene visitar, B. de Irigoyen 640|44. v21

ATENCION! VENDO DOS HERMOSOS billares completos, con patente, Uruguay 795. v21

ANTICIPAMOS EL 80 o|o SOBRE EL valor de los muebles á rematarse, Corrientes 2791. v23

A PLAZOS Y SIN RECARGO NINGUNO muebles, B. Mitre 1016, S. del Pino y Cía. v4s

A $ 10 POR MES CAMAS DE BRONCE, inglesas, B. Mitre 1016, S. del Pino y Cía. v4s

A MITAD DE PRECIO LIQUIDAMOS grandioso stock de muebles extranjeros y del país, B. Mitre 1016. v4s

A 12 MESES DE PLAZO, MUEBLES DE toda clase, 1124 Sarmiento 1124, L. Sigal y Cía. v4Sep.

A PLAZOS CAMAS DE BRONCE, MUEbles sueltos y conjuntos, pianos, etc. 1124 Sarmiento 1124.—L. Sigal y Cía. v4Sep

A VENDER MUEBLES LLAMEN A Ruiz, Méndez de Andés 1026, U. T. 3143, Mitre.

ANTES DE COMPRAR CONSULTEN nuestros precios, visítenos y ganará dinero, B. Mitre 1016, S. del Pino y Cía. v4s

A $ 0.20 EL METRO BURLETTE en colores surtidos; evita las corrientes de aire; Baratti Hnos. y Cía., Corrientes 1145. v31

A COMPRAR A PLAZOS COMO AL contado, conviene únicamente en la mueblería San Nicolás, C. Pellegrini 457. Pidan catálogo, S. Bomchil. v29

APROVECHEN NOVIOS! ADORNEN sus futuras casas con espléndidos muebles sin sentir desembolso, á 10 meses de plazo, S. Bomchil, C. Pellegrini 457. v29

A PROPIETARIOS Y COMERCIANTES, sin fiador, á 10 meses de plazo, atiendo pedidos del interior. Pidan catálogos, S. Bomchil, Carlos Pellegrini 457. v29

A VENDER BARATO, CON GRANDES facilidades en el pago, es el sistema de la mueblería San Nicolás, C. Pellegrini 457. Pidan catálogo, S. Bomchil. v29

A EMPLEADOS NACIONALES, MUNIcipales, bancos, ferrocarriles, etc., á plazos, sin fiador, toda clase de muebles. Pidan catálogos, S. Bomchil, C. Pellegrini 457. v29

A PAGAR EN 10 MESES. SIN FIADOR, con solo referencias y á mitad de precio, se obtienen muebles, tapicería, etc., B. Mitre 1016, en lo de S. del Pino y Cía. v4s

A UN AÑO DE PLAZO
ENTREGA INMEDIATA
MUEBLES DE DORMITORIO
COMEDOR, SALA Y ESCRITORIO
1016 B. MITRE 1016.
S. del Pino y Cía. v4s

A 12 MESES DE PLAZO
Mueblajes completos
y muebles sueltos.
Con sólo informes.
Entrega inmediata.
1124 SARMIENTO 1124.
L. Sigal y Cía. v4Sep.

BILLARES CON BANDAS SUPERIORES, se liquidan 20; Sarmiento 1550. v23

BILLAR SE VENDE CON O SIN PATENte, Patricios 1707.

VENTA de MUEBLES y OBJETOS VARIOS

BILLAR COMPLETO SE VENDE, RIVAdavia 7402. v23

BILLARES NUEVOS Y ACCESORIOS, liquidación completa por refacción del local, Cangallo 1115. v22

BILLARES NUEVOS SOLIDOS ELEgantes, vendemos con accesorios, 380 $; Talcahuano 237. v25

COLCHAS DE TUL CON 3 VOLADOS para camas de bronce ó madera á 15 y 18 $, cortinas desde 2 $, gran surtido nuevo, Tapicería Boltano, Rivadavia 1915. v21

DORMITORIO PARA UNA PLAZA usado y otros muebles líquido, Paraná 1081.

DORMITORIO PARA MATRIMONIO SE vende muy barato, Santa Fe 2500, de 8 á 12. v22

DOSELES DE TUL CON GRAN VOLADO modernos bordados, á 55 $ con corona de bronce, cortinados á 25 $, galerías á 4.20, Tapicería Boltano, Rivadavia 1915. v21

ESCRITORIO DE REMATES, VENDO por ausentarme, Moreno 773, de 1 á 6. v21

FUNDAS, JUEGO DE SALA 14 $, PIANO 4. Regalo banquito, B. Mitre 1860, Ramírez, U. T. 2388, Libertad. v28

FUNDAS PARA JUEGOS DE SALA 15 $, pianos 6. Avisar por correo, Montevideo 414.—J. Despax, U. T. 2256, Libertad, Casa introductora. Se va á domicilio. v24

GRAN SURTIDO CAMAS DE BRONCE, garantidas, á 10 meses de plazo, B. Mitre 1046. v4s

HOY A LAS 8 DE LA NOCHE, REMATO piano, comedor y dormitorio roble, caja fierro y demás muebles, B. Mitre 1916.

HULES Y LINOLEUM PARA PISOS desde 2 $ el metro cuadrado, colocado, gran surtido en caminos desde 60 ctvs. el metro, casa especial en alfombras Boltano, Rivadavia 1915. v21

LOS MUEBLES DE PRECIOS MAS BAratos y también de más plazos los da con mucha facilidad El Siglo, Carlos Pellegrini 578. v22

MUEBLES A 10 MESES DE PLAZO, SE atienden pedidos del interior. Pidan catálogos, S. Bomchil, C. Pellegrini 457. v29

MAESTROS, EMPLEADOS, comerciantes, á largos plazos y sin garantía, C. Pellegrini 228. v30

MUEBLERIA LA CONTINENTAL, RIVAdavia 2327, la casa que más vende, bueno y barato, en Buenos Aires, casa de confianza, se envía catálogo, F. Vadone. v29

MUEBLES A UN año DE PLAZO, CAMAS de bronce, tapicería, vestíbulos y muebles para oficinas, depósitos de fábrica, calle B. de Irigoyen 685. v21

MUEBLES BUENOS, BARATOS Y ARtísticos á mitad de precio de todas las mueblerías y á plazos, sin recargo, se entregan con solo informes, B. Mitre 1046. v4s

MUEBLES SOLIDOS Y MODERNOS, surtido inmenso, sencillos y lujosos, al contado y largos plazos encontrarán en la mueblería San Nicolás, Pellegrini 457, S. Bomchil. v29

MUEBLES, Baratti H. y Cía. MUEBLES

Corrientes 1145, á precios sin competencia. Catálogo P. con 200 dibujos, remitimos gratis al interior, Baratti Hnos. y Cía., Corrientes 1145. v31

MUEBLES. ¡OJO! MUEBLES

El que necesite para no perjudicarse por incrédulo, vea los precios de la mueblería, Sulpacha 470, que liquida por cesación definitiva de negocio: Suipacha 470.

MUEBLES, MUEBLES: APROVECHEN la gran liquidación durante el mes de Agosto, por ensanche de local; comerciantes y particulares, aprovechen de la ocasión, muebles de todos los estilos, de los más comunes á los más regios, Unión fabricantes de muebles, Corrientes 1779, al llegar á Callao J. Rinaldi, gerente. v31

MUEBLES — LA INTERNACIONAL
1289 Sarmiento 1289

Gran liquidación de muebles á precios nunca vistos.

Dormitorio 3 cuerpos Luis XV, nogal y roble	$	440
Id id de roble macizo	"	420
Id matrimonio, 7 piezas	"	100
Sillas Viena, la docena	"	35
Juegos de sala marquis	"	85
Comedores bombé, de roble, mármoles finos	"	350

MUEBLES: LA ROYAL, MUEBLES
228 C. Pellegrini 228

Liquidación á cualquier precio; nadie sale sin comprar; á todo comprador regalamos un rico juego de lavatorio.

Dormitorios 7 piezas	$	100
Dormitorios 7 piezas, para dormitorio Luis XV	"	205
Comedores 10 piezas, moderno	"	110
Camas de bronce inglesas	"	55

Catálogos, embalaje y conducción gratis. v30

MUEBLES, CASA PIQUE
1158 SARMIENTO 1158
¡¡GRAN LIQUIDACION!!

Antes de comprar, visiten mis grandes salones de ventas, donde hallarán lo más moderno y económico, fuera de competencia desde lo más regio hasta lo más modesto.

Dormitorios, desde	$	80
Comedores, desde	"	80
Sala L. XVI, 9 piezas	"	79
Camas de hierro y de bronce	"	14

Visitar mi casa, es ahorrar tiempo y dinero. Catálogos, embalajes y acarreos son gratis. J. Piqué, Sarmiento 1158. v22agt.

MUEBLES!!! MUEBLES!!!

S. MOREAU
Sucesor de F. J. Marty
Casa de las más antiguas de esta plaza
656 Cangallo 656. Cangallo 656

Para no acudir al REMATE hemos resuelto LIQUIDAR el más gran surtido que existe en plaza!!!! A precios nunca vistos!!!! APROVECHEN pues, esta oportunidad, particulares, fabricantes y revendedores, siendo del interés de todos visitar nuestros grandes depósitos para CONVENCERSE de que se trata de una VERDADERA LIQUIDACION para dar salida á nuestro inmenso stock.

Dormitorio Luis XIV, 8 piezas	$	71
Dormitorio matrimonio, 9 piezas	"	88
Dormitorio nogal tallado, Luis XV, 9 piezas	"	185
Comedor Renacimiento, 10 piezas	"	92
Camas bronce importadas, desde	"	51
Dormitorio roble forma 3 cuerpos, para matrimonio, 10 piezas	"	375
Regio comedor 3 cuerpos, nogal tallado, completo, est. Renacimiento	"	275
Juego sala nogal francés, importado, forrado con lampás de seda	"	175
Juego sala fantasía, dorado	"	68

Remitimos catálogo gratis al interior. S. MOREAU, 656 CANGALLO 656. v31

NO APLACEN SU CASAMIENTO, LIquidamos muebles á plazos, C. Pellegrini 228. v30

NO OLVIDARSE
QUE AL CONTADO
Y EL MAS LARGO DE LOS PLAZOS
PARA MUEBLES BARATOS
Hay que visitar El Siglo, Carlos Pellegrini 578. v22

OJO! PELUQUEROS, UNICO QUE VENde muebles á precio de remate, Flaquer, Chacabuco 392.

OJO PELUQUEROS, MESAS, ESPEJOS, sillones, lavatorios, toilettes, sillas, estufas, baratísimo, fábrica y depósito de F. Fallvene, Sarandí 217. v21

OJO PELUQUEROS: A PLAZOS Y AL contado mesas, lavatorios, espejos, sillones, toilettes, cajoneras, armazones, etc., fábrica Las Heras 2063. A. Rivera é hijo.

OCASION UNICA POR CAUSA URGENte, véndense muebles de sala de todo lujo, arañas, cuadros, etc., todo importado de París, ocurrir B. Mitre 572, de 11 a. m. á 2 p. m. v22

PIANO PARA ESTUDIO SE VENDE Barato, Ecuador 378.

PIANO MENDELSSOHN NUEVO, ESpléndido se vende barato, Méjico 1636.

PIANO OTTO GRAN FORMATO, DE cuerdas cruzadas vendo barato, Venezuela 1472.

PIANO BECHSTEIN, NUEVITO, COSTÓ á 800 $, ocasión única, vendo familia por ausentarse, Chile 1438.

PIANO ALEMAN, 3 PEDALES, CRUZAdo, poco uso, estudio, 150 $, Cangallo 1336.

PIANO, ESPLENDIDA VOZ, MARCA nombrada, poco uso, vendo; Lavalle 3634. v23

PIANOS GARANTIDOS, FACILIDADES de pago, casa Rivarola, B. de Irigoyen 143. v31ag.

PIANO OTTO, NUEVO, GRAN FORMAto, 3 pedales, cruzado vendo barato, Tucumán 1671. v22

PIANOS PAGADEROS A 25, 30, 35 y 40 pesos mensuales, surtido de todas las marcas, D. Margulnot, Corrientes 925. v10set.

PIANO SE VENDE EN BUENAS CONdiciones, casi nuevo y con espléndido sonido, Precio 460 pesos, para verlo escribir á W. P. B., Belgrano 600.

PIANOS MARCAS GARANTIDAS DESDE $ 20 mensuales, entrega inmediata sin fiador, antigua casa Hansen, Salta 506, sucursal Carlos Calvo 3633. v21

PIANOS STICHEL y WARNE, MARCAS registradas y conocidas en todo el mundo desde $ 20, sin fiador, Sarmiento 1468|67, C. T. 2329, Central, U. T. 400, Libertad. v4set.

PIANOS NUEVOS Y USADOS VENDE desde 40, 70, 100, 150, 200 hasta 600 $, los mejores del mundo norteamericanos, bien garantidos, grandiosa casa introductora de Zamboni, Venezuela 650.

SE VENDE UN PIANO PARA ESTUDIO, Ombú 336. v22

SE VENDE APARADOR Y MESA DE comedor, precio 40 $, Cabrera 3031, dep. 1. v22

SE VENDEN DOS ROPEROS, DOS LAVAtorios, cuatro camas y dos mecedoras de luz; Santa Fe 2263, 1er. piso. v21

SE VENDE UNA CAJA DE HIERRO Y un ventilador de pared, Anchorena No. 950. v21

SE VENDE RICO JUEGO DE SALA, 80 pesos, espejo, 55 $, comedor, 3 metros de luna, roble, Uruguay 1069.

VENTA de MUEBLES y OBJETOS VARIOS

SE VENDEN MUEBLES SUELTOS DE dormitorio, Charcas 4061.

SE VENDEN MUEBLES USADOS, á cualquier precio; Arcos 2666, Belgrano, ciudad.

VENDO ESPLENDIDO JUEGO COMEdor, Serrano 166, dep. 5. v22

VENDO JUEGO MUEBLES NUEVO, DE roble, estilo moderno, de matrimonio, San José 1068. v22

VENDO 3 DORMITORIOS Y OTROS muebles en buen uso, por levantar casa, C. Pellegrini 456. v22

VENDO UN JUEGO DE MUEBLES ESTIlo Luis XIV, enchapados, completamente nuevos, verlos y tratar, Pavón 2135. v22

VEA AMIGO: SI QUIERE ARMARSE de unos muebles usados, que tengo un gran surtido, que vendo por la cuarta parte de su valor; acudan á Corrientes 1300.

COMPRA DE MUEBLES Y ALHAJAS

ALHAJAS Y POLIZAS DE empeño, COMpro, 25 de Mayo 414 y 418. v28

ALHAJAS Y POLIZAS DE empeño COMpro, pago bien; B. de Irigoyen 458. v30

AL MEJOR PRECIO COMPRO MUEBLAjes ó sueltos, José, Sarmiento 2616 y Cochabamba 1776. v21

ALHAJAS, ROPA USADA Y POLIZAS de empeño, compra El Porvenir, Corrientes 2299. v23

ALTO PRECIO COMPRAMOS MUEBLAjes y sueltos, Villar y Tamolo, Bolívar 190, U. T. 2302, Libertad. v21

ANTICIPAMOS EL 80 o|o SOBRE EL valor de los muebles á rematarse, Corrientes 2791. v23

A BUEN PRECIO Y AL CONTADO compro muebles particular, Bolívar 197, Sonoza.

COMPRO MUEBLAJES COMPLETOS Y sueltos, Daglio, Corrientes 525 (altos), U. T. 33, Avenida. v21

DESEO COMPRAR DE VERDADERA ocasión un buen juego de muebles para dormitorio, Méndez, de 9 á 11 a. m., Corrientes 1166.

PAGO MAS QUE NADIE ALHAJAS, ROpas, armas y pólizas de empeño, se va á domicilio, 25 de Mayo 565. v30

SE COMPRAN MUEBLAJES Y MUEBLES sueltos, se paga buen precio, Sgo. del Estero 441, Mayer. v21

MATERIALES DE CONSTRUCCION

A TORTOSA Hnos., PIDA EL CATALOgo de puertas, Charcas 2840. v27ag.

A TORTAJADA, PIDA CATALOGO DE puertas, etc., Pueyrredón 623. v29

ALAMBRE TEJIDO, POSTES BARATO, puertas á 4 $, Pueyrredón 623. v29

A $ 1.20 y 1.75, CHAPAS NUEVAS galvanizadas de 6 y 8 pies, Pueyrredón 623. v29

A COMPRAR NUEVO Y USADO, CINC puertas, celosías, columnas madera, Corrientes 4569. v23

A COMPRAR PUERTAS, VENTANAS, tirantes, madera dura, usados, Federico Lacroze 3700. v21

ACUDAN A RIVADAVIA 3047 A COMprar puertas y ventanas á precios reducidos y calidad superior. v12sep.

A $ 1.06 CHAPAS NUEVAS, COLORAdas, de 6 pies, 1.22 de 7, 1.40 de 8, 1.58 de 9 y 1.76 de 10, Pueyrredón 623. v23

ANTES DE COMPRAR PUERTAS Y ventanas, pidan catálogo á A. Iriarte é hijo, Montes de Oca 1626. Se remite gratis. v12sep

A COMPRAR PUERTAS PATIO, MTS. 3x1.10, á 24 pesos; id. 2.80x1 á 27 $; de cocina, 2.10x0.70 á 16 $; tea 1x3 machimbre á $ 0.12 el pie; Gallo esquina Boruttl. v23

A VER LAS PUERTAS MAS BARATAS y de trabajo mejor concluído en la gran fábrica mecánica de Eugenio Noel é hijos, Victoria 2641. Se remite gratis catálogo ilustrado; inmenso surtido de materiales de construcción. v24

A COMPRAR BARATO, CINC, PUERTAS, madera, columnas, tejas, ventanas, Canning 59. v23

AQUI A 0.40 CHAPAS, TIRANTES 2x3, 3x3, 3x4, 3x5, 3x6 baratos, usados, columnas á 3.50 c|u., umbrales mármol 3 $, asientos letrina 2.50, celosías, puertas, ventanas, portones hierro, baldosas á 25 el mil, Victoria 2394. v27

A LOS dueños DE TERRENOS EN LOS suburbios, se venden de 1 hasta 10 piezas madera bien forradas de tea, casi nuevas, también se las armarían; una gran jaula en 35 $ y otros materiales de construcción muy baratos, Río Cuarto 299 y Avenida Sáenz 1044. v21

CHAPAS CINC NUEVO, $ 1.10, 1.25, 1.60 y 1.75 de 5, 6, 7 y 8 pies, Marinl, Rivera 1626. v2sep

PUERTAS, VENTANAS, CELOSIAS, REjas, balcones, columnas solicitan catálogo y precios de materiales de construcción á Govostegui Hno. y Cía., Gral. Hornos 66, á 50 metros de Constitución. v31

SE VENDE POLVO [illegible] DRILLO [illegible] Rivadavia 3382. v21

SE VENDE POLVO DE LADRILLO A $ 3 el metro cúbico, S. del Estero 145. v24

TIRANTES DE ACERO, DOBLE T, de 0.22, se venden á mitad de precio de 3 á 6 m y rieles para construcción, baratos, Av. Sáenz 1044, Nueva Pompeya, tranvía No. 47.

EXTRAVIOS Y HALLAZGOS

AYER, MAS O MENOS A LAS 4 P. M., se extravió un perro, de la calle Juramento 3651, Belgrano; es, más ó menos, de la talla de un foxterrier; color: cuerpo negro brillante, patas marrón, orejas muy recortadas terminando en punta. Se gratificará con $ 20, quien lo devuelva á la dirección arriba indicada. v21

HA SIDO OLVIDADO AYER POR LA mañana en un automóvil de alquiler que hizo el viaje de Caballito á la calle San Martín, un libro de casa de comercio. Se ruega al chauffeur ó pasajero que lo halló se sirva devolverlo en la calle Convención 2265 (Flores) ó indicar dónde puede recogerse.

LA señora QUE HAYA PERDIDO UNA cartera el día 19, dando datos, se le devolverá, Bustamante 2130, R. García.

LIBRETA CAJA DE AHORROS SE HA perdido Banco Galicia y B. Aires, á nombre de Juan Badenas, sucursal San Juan y General Urquiza, se ruega devolverla al mismo banco. v23

LIBRETA DE DEPOSITO A PLAZO FIjo del Banco Español del Río de la Plata, libro 42, folio 281, á nombre de Ramón Buzeta Pose, se ha perdido, se ruega devolverla al mismo Banco. v23

PERRO EXTRAVIADO—PERRITO blanco lanudo, con pequeñas manchas amarillas en ambas orejas, obedece al nombre de "Gringo", se gratificará al que lo devuelva, Gallo 1773. v22

PERRITO DE RAZA FINA SE HA PERdido, cuerpo negro y pecho color café, obedece al nombre de Prins, tiene una de las patas traseras torcida, se gratificará con 30 $ al que lo entregue Rivadavia 2052.

PERRO DANES EXTRAVIADO DE COlor gris uniforme, llamado Tom, se dará recompensa 50 $ á la persona que lo lleve á la calle Pino 3421, Belgrano. v23

PERRITO FOX TERRIER QUE ATIENDE al nombre de Fox, se ha perdido, señas: cabeza negra y manchas del mismo color, en fondo blanco, la persona que lo encuentre y lo entregue á Esmeralda 568, se le dará buena gratificación.

ROSARITO PERDIDO, SE HA PERDIdo uno de cuentas chiquitas imitando amatista, sin valor ninguno, la persona que lo entregue en la calle Callao 327, 2o. piso, derecha, será gratificada.

SE EXTRAVIO UN PERRO DE POLICIA, parece un lobo, entiende al nombre de César, buena recompensa al que lo devuelva, Talcahuano 458.

SE GRATIFICARA AL QUE ENTREGUE una cartera extraviada ayer con documentos, iniciales M. G., Moreno 1670, Capital.

SE HAN EXTRAVIADO PLANOS Y PLAnillas á nombre de Natalio Levaggi; se ruega devolver Viamonte 2363, se gratificará.

SE HA EXTRAVIADO UNA LIBRETA en Caja de Ahorros á nombre de George Geddes, se ruega su devolución al Banco de Londres, Barracas. v21

SE HA EXTRAVIADO TITULO DE PROpiedad á nombre de Luis Taccinetti, será gratificado, quien lo devuelva Acevedo 2145, Talleres, F. C. S. v21

SE HA PERDIDO UN TITULO DE PROpiedad á nombre de Florindo Ballinari, al que lo devuelva se gratificará, Directorio 3032.

SE HA PERDIDO UN PERRO RAZA cazador de color marrón y manchas blancas, obedece al nombre de Tom, se dará buena gratificación á la persona que lo entregue, calle Aráoz 2770. v22

SE HA EXTRAVIADO LIBRETA DEL Nuevo Banco Italiano, núm. 64078, á favor de Ramella Pietro; se ruega devolverla al Banco, Reconquista y Rivadavia.

COMPRA Y VENTA DE MAQUINAS

BUEN MOTOR LOCOMOVIL VENDO, 13 caballos de fuerza, Espinosa 1061. v23

CINEMATOGRAFO GAUMONT BUEN uso vendo, Pueyrredón 336.

MOTOR OTTO DE 14 CABALLOS, buen uso, vendo, Pueyrredón 336.

MAQUINA DE ESCRIBIR, POCO USO, último modelo, compro, Paraná 978.

MOLINO A VIENTO NUEVO, VENDO barato, Libertad 1023.

MOTOR OTTO A NAFTA 6 HP., Y caldera tubos vertical, se vende, San Antonio 765. v23

MAQUINA DE ESCRIBIR "CONTINENtal" regalo en 80 $, Independencia número 1241.

MAQUINAS DE COSER LA MARCA QUE pida á pagar $ 6, 7, 8, 9 y 10 por mes, en 10 meses, entrega rápida, Salta 366, Persistent Co.

COMPRA Y VENTA DE MAQUINAS

MINERVA MARINONI A PEDAL, MUY buena, se vende, Corrientes 1040.

MOLDURERA Y MACHIMBRADORA, TUpí, poleas, colinetes, trasmisiones, escopleadora, persianera, etc., líquido, Monroe 4362. v21

MAQUINAS DE ESCRIBIR Underwood, Monarch, Yost y otras como nuevas liquido, regalo gramófono á todo comprador por valor de 150 $, Reconquista 521.

MOTOR A VAPOR, 18 CABALLOS, HOrizontal, expansión variable; otro de 4 vertical y máquinas para aserraderos, véndense; Uspallata 640.

MAQUINAS DE ESCRIBIR DE LAS MEjores marcas de ocasión vende á pagar en cuotas mensuales, se dan á prueba y se enseña el manejo. Salta 366.—Persistent Co. v26

PRENSAS, HORMAS Y MOLDES PARA mosaicos vendo, Ushuaia 3660. v21

PRENSA HIDRAULICA, PARA CHICHArrones y bomba, véndese; Uspallata 640.

SE VENDE MAQUINA DE COSER CON un mes de uso, Chacabuco 1152.

SE VENDEN MOLINOS AERMOTOR usados, en Lomas de Zamora, San Martín 413. v22

SE VENDE MAQUINA NUEVA Y APArador, en buen uso; Australia 1069, Barracas.

SE VENDEN 2 MONTACARGAS SISTEma "Bellomo" y tablones; ver y tratar R. Peña y V. López, de 4 á 6. v23

SE VENDE MAQUINA CORTADORA DE galletitas, con varios moldes, á toda prueba, verla y tratar Constitución 2866. v23

VENDO UN MOTOR OTTO A NAFTA, 4 caballos, último sistema, Castro Barros 1050.

ARRENDAMIENTO DE TIERRAS

ARRIENDANSE QUINTAS DE 10 HECtáreas á 2 cuadras estación Luján, F. C. O., Ramos y Lasa, Victoria 452, de 1 á 3. v21

CHACRA 32 H. MITAD ALFALFADA, arriendo en Gral. Rodríguez, tratar Gironne 235. v21

EN LUJAN, SE ARRIENDAN DE 60 A 70 hectáreas, próxima á la estación, tratar almacén de César J. B. Calzetta. v27

EN BALCARCE SE ARRIENDAN 1581 hectáreas para ganadería desde el 10 de Enero, diríjase en Balcarce á Fausto Oyhenart y en Bs. Aires, Loria 2231. v23

EN AZUL 2.700 HECTAREAS SE arriendan, campo alto, rodeado de agricultura, tambos é invernada, contrato por varios años. Datos de 3 á 4, Tucumán 665, 3er. piso, escritorio A. v22

LINDISIMO CAMPO MUY PASTOSO A solo cuatro leguas de la Estación Chascomús, dividido en cuatro potreros, con poblaciones se arrienda con contrato, tratar con su dueño, Córdoba 1864, de 8 á 11 a. m. v24

ESPECIFICOS

CONSULTAS PRACTICAS — VITALIDAD humana, rápida adquisición de energías, vigor, fuerzas físicas y mentales, prof. M. de la Peña, Director del gabinete de cultura psicofísica, Moreno 1182. v22

PERSONAS BUSCADAS

A EDUARDO IGELMO LO BUSCA SU madre Narcisa Menéndez, Lima 327.

A VIRGILIO FANCELLI, LO BUSCA SU hermano Pierino Fancellu, obras nuevo puerto, Walker y Cía., Retiro. v21

A JOSE SEBASTIAN DAMONTE lo busca su esposa Angela M. Damonte, se mudó calle Alvarado 141. v22

ADOLFO LENDOYRO, SI QUIERES VER á tu papá político, calle Suárez 592, Boca.

EULOGIO SAN JUAN, DESEA SABER el paradero de Manuel Andrés, Suárez No. 92. v22

ESTRELLA ESTEVEZ DESEA SABER el paradero de su hermano Manuel Estévez, dirigirse Belgrano 788.

MONSIEUR GEORGES BLANCHARD, francés, es buscado por su hermano Henri Blanchard, dirigirse á Moreno 1777. v22

MARIA CACHEIRO QUE VIVE EN SAN Fernando Cantes calle Godoy Cruz, se desea hablar, asuntos de familia, contestar María Fonda, Cangallo 679. v21

MARIA LUISA ROHR, LA BUSCA SU padre, por enfermedad de la madre; dirigirse Horno Martinela, Victoria, F. C. C. A. v21

PAULA PEREZ LA BUSCA SU HERMAna Esperanza, Paseo Colón 291. v21

SE DESEA SABER EL PARADERO DE Argentina Fares, natural de Vigo, la busca su padre, Rivadavia 215.

SE DESEA SABER DE JOSE MESIAS, Mandat, su hermana María, calle Herrera 819.

AVISOS VARIOS

A AH... UN TRAJE: LIMPIAR $ 1.00 arreglar $ 1.50, planchar $ 1.50. Se manda á domicilio gratuitamente. Tintorería "Lys" Tucumán 412, U. T. 6130, Avenida. v30

ATENCION!!!!! OBSEQUIO LOS UNICOS 50 álbums centenarios por 5 $ c|u.; son los mismos que se vendieron á 30 $, encuadernación lujosa con más de 2,000 fotografías. J. Caffaro; Florida 654. v22

AVISO A MI NUMEROSA CLIENTELA que por causa de la Avenida Diagonal he trasladado mi fábrica de tallarines y ravioles de la calle Moreno y Chacabuco, á la calle Belgrano 914, en donde el público encontrará siempre tallarines de puro huevo y ravioles especialmente elaborados. La casa es atendida por su dueño, con la misma delicadeza de siempre. Quedo á las órdenes, esperando del público me honre con su visita. Eduardo García, Belgrano 914. v3ag

CALENTADORES PRIMUS SE arreglan, única casa que [illegible] todas las piezas de repuesto. [illegible] 292.

EN SEPTIEMBRE SE PROCEDERA [illegible] la bóveda de Felipe Santiago Magnone, se ruega á las personas que [illegible] deudos los retiren ó los pongan en buenas condiciones. v24

GRAMOFONOS, COMPOSTURAS Y REpuestos [illegible] garantidos, Sarmiento 1588. v21

OFICINA DANERI, LAVALLE 841, U. T. 4205, Avenida. Se tramitan toda clase de asuntos judiciales, testamentarías rápidas y baratas, se adelanta dinero sobre ellas, sin interés. v39

SE ALQUILA EL FRENTE DE [illegible] Independencia 3600, para avisos, [illegible] en la misma. v3

SE RUEGA A LOS QUE TENGAN DEUdos en la bóveda de don Ramón Sarda, en la Recoleta, se sirvan sacarlos en el plazo de 30 días de la fecha, Agosto 10 de 1913. v8Sept.

COMPRA Y VENTA DE AUTOMOVILES

AUTOMOVILES DE OCASION SE VENden, Belgrano 852. v23

AUTOMOVIL SE VENDE CON FACILIdades de pago, Rivadavia 4113. v23

AUTO SE VENDE, DE LUJO, GRAN ocasión, Laprida 1469. v22

AUTOMOVIL VINNOT VENDO Y enseño el manejo al comprador, Lavalle 2250. v23

AUTOMOVILES ALEMANES "N. A. G." Catálogo. Facilidades, San Martín 444. v15set.

AUTOMOVIL TAXIMETRO ESTA TRAbajando, vendo, Victoria 2164, de 1 á 2 p. m.

AUTOMOVILES DE OCASION VARIAS marcas y precios vendo 60, Pueyrredón 950. v21

AUTO GRAN LUJO, GRANDE, ESPEcial para particular ó remise, vendo á toda prueba, Lara 1857. v22

AUTO PROTO TAXI LANDAULET DE 4 cilindros, listo para trabajar, se vende barato, Pozos 841.

AUTOMOVIL FIAT Y CARROCERIA landaulet, á plazos, véndese, Ramón L. Falcón 2452, Máximo Sáez.

AUTOMOVIL UNIC, LANDAULET, EN perfecto estado, se vende, Rivadavia 2071. v23

AUTOMOVIL CLEMENT BAYARD 24|30 HP se vende, verlo B. Mitre 2273; tratar Paso 259, Gori. v23

AUTO LANDAULET NUEVO DE OCAsión, Isotta Fraschini, vendo, Pueyrredón 950.

AUTOMOVIL ROCHET SCHNEIDER, vendo barato por lo que den, verlo Misiones 48, tratar Junín 965.

AUTOMOVIL BROSSLEY DOBLE FAEton, 15 HP, con dínamo, la última palabra en autos de Inglaterra, Avda. Alvear 1974.

AUTOMOVIL ROCHET SCHNEIDER, 25|40 hp, doble faetón, 7 asientos, véndese con facilidades de pago, á toda prueba, ocurrir Florida 500. v21

AUTOMOVIL MORS LANDAULET listo para la plaza, está trabajando se vende á buen precio, Victoria 2150, de 7 á 8 a. m. v21

AUTOMOVILISTAS: AJUSTAJES POR ajustar motor 2 cilindros $ 100, id de 4 200, id de 6 400, incluso aros, bujes y colinetes, taller mecánico, Olleros al llegar Av. Vértiz. v21

AUTOS VARIOS, USADOS, LANDAUlets, Limousine, doble faetón, voiturettes, desde 2000 $., arriba al contado y á plazos, invitamos á ver pichincha, Avenida Alvear 1971.

AUTOMOVILES SE RECIBEN EN DEPOsito á precio reducido. Casa especial de ventas á comisión. Se ofrecen ventajosas condiciones á los vendedores y buenas ocasiones á los compradores. Krageland y Cía., Rivadavia 2071, U. T. 8501 Libertad. v23

COMPRARIA UN DOBLE PHAETON EN muy buen estado dando 600 $ al contado, escribir St. Martín, Alsina 2527.

CHASSIS ARROL JOHNSTON 15|9, ULtimo modelo de Inglaterra, Avda. Alvear 1664.

COMPRA Y VENTA DE AUTOMOVILES

CARROCERIAS, DOBLE FAETON, landaulet y voiturette, ocasión, vendo, Las Heras [illegible]. v23

DOBLE FAETON, FRANCES LO MEJOR de lo bueno á toda prueba [illegible]. Vendo al contado ó á plazos [illegible] dinero. Tucumán 577.

NOS OCUPAMOS DE LA VENTA DE automóviles. Pidan condiciones. Belgrano 652. v23

OCASION AUTOS PARA TAXI Y CAMPO [illegible] varios baratos, Pueyrredón 350.

OCASION AUTOMOVIL DE LUJO, MARca de primer orden [illegible] para 7 personas, landaulet limousine, en perfecto estado se vende. Avenida Quintana [illegible].

SE VENDEN CARROCERIAS DOBLE faeton landaulet de ocasión, Charcas 2549. v22

SE VENDE UN AUTOMOVIL TAXIMEtro, doble faeton, verlo de 7 á 11 a. m., Larrea 142. v21

SE VENDE AUTO RENAULT DE [illegible] baños de fuerza, para verlo Gazcón 1389. v22

SE VENDE AUTOMOVIL MORS DOBLE faetón en 2000 pesos, con facilidad de pago. Rivadavia 2071. v23

SE VENDEN AUTOMOVILES DIETRICH y Panhard Levassor para campo, verdadera ocasión. Rivadavia 2071. v23

SE VENDE AUTOMOVIL HISPANO Suizo de todo lujo nuevo, con dínamo, tipo torpedo, modelo 1913. Avenida Alcorta 460. v23

VOITURETTE TORPEDO NUEVA completa se vende bajo costo, verla Victoria 1478, garage. v23

VOITURETTE MEJOR MARCA FLAMante, se vende barato, Victoria 161. v23

VENDO CUATRO DOBLE PHAETON, torpedos, taxi casi nuevos, Humberto 853.

VENDENSE 2 CARROCERIAS REPARTO casi nuevas y otra de coupé para manejar adentro, tres asientos. Godoy Cruz 1539. v22

ANIMALES Y RODADOS

ATENCION! VENDO ESPLENDIDO FAEton [illegible] de goma con capota casi nuevo, Sarmiento 1730.

AMERICANA MILORES FAETON [illegible], sulky, breaks y usados, vendo, Sarmiento 2747. v21

AMERICANA MODERNA, CASI NUEVA, llantas de goma y gran caballo, con su guarnición, vendo, Guemes 4170. v21

ATENCION! MILORES LLANTAS DE goma, id. de acero y cupé de 2 asientos vendo, Sarmiento 1730.

AMERICANAS DE 2, 4 Y 6 ASIENTOS; breaks de todo estilo, dogkarts, sulkys, breaks de niños, surtido de coches para campo y guarniciones. Vead P. Maestro, Sarmiento 1730.

A PRECIOS SUMAMENTE BARATOS E increíbles, vendo milores nuevos y usados, breacks, americana y charret, vea os Cochabamba 2266. v21

ATENCION! MILORES NUEVOS CON llantas de goma, 300 breacks de 150 á 900 breacks de niños, caballos tonneau y guarniciones, 100 coches á liquidar, Ascuénaga 726. v21

ALQUILANSE PESEBRES. RECIBENSE caballos y coches á pensión, cochería Palermo, Billinghurst y Avenida Alvear, U. T. 739, Palermo. v25

AMERICANAS DE 2, 4 Y 6 ASIENTOS; breaks, id. de niños, faetones, dogkarts, borghey, milores, sulkys, charrets, furgón, amansadora, guarnición, se vende de ocasión, 25 de Mayo 522. v21

BICICLETA PARA niño EN BUEN USO compro. Urquiza 366.

BICICLETA NUEVA, piñón, VENDO POR necesitar dinero, Independencia 1483.

BURRO garañón, NACIDO EN EL PAIS, para servicio se compra, Reconquista 268, J. Roma. v21

BICICLETAS A $ 20, 25, 30, 35, 40, 45, 50, 55, 60, 65, 70, 80 y 120 de ocasión y nuevas, liquido y vendo el negocio, aprovechen la plehincha. Entre Ríos 550. v23

BICICLETAS, LA MARCA QUE SE PIda á pagar $ 12, 13, 14 y 15, por mes, en 10 meses, entrega en el acto, máquinas sólidas, los mejores modelos y garantizadas. Salta 366. v13

COUPE PARA MEDICO SE VENDE, Santa Fe 3830.

CABALLOS TIRO A PRUEBA, HAY para elegir, Río de Janeiro 1601. Amiconi. v29

CABALLOS DE TIRO PARA COCHE SE venden tres, verlos Carlos Calvo 2139, de 1 á 3 p. m. v24

CARRITO Y CABALLO VENDO A cualquier precio, San Antonio 1094, Barracas al Norte. v21

CARRUAJES, AUTOMOVILES, CARROcerías y otros se reciben en depósito en el espacioso local de Juan Malgor, Ushuaia 3445-47, precios sin competencia. Informes en los altos ó Rivadavia 1819. v23

MOTOCICLETA 2 HP EN BUEN USO, se vende muy barata. Entre Ríos número 1808.

MOTOCICLETAS Y BICICLETAS nuevas y usadas, garantidas, se liquidan Piedras 451.

POTROS TIRO PESADO Y CABALLOS pesados de tiro garantidos, á toda prueba, venderé el jueves 21, á las 7 a. m. en mi local, Av. V. Sársfield 571. Estanislao Roynet. v21

SE VENDE UN CABALLO PARA COCHE ó reparto, Boulogne sur Mer 913. v21

SE VENDE UN BURRO Y UNA YEGUA para reparto, Cevallos 1961. v23

SE VENDE UNA CHATA DE REPARTO, reforzada, poco uso, Suárez 1387. v23

SE VENDE BARATISIMO COUPE PERfecto estado, gomas, Alvarez 2770.

SE VENDE CHATITA CERRADA, DE un caballo, charret y carrito de [illegible], Bella Vista 1960.

SE VENDE UN MILORD CON 3 CABAllos y guarnición de á solo. Catamarca 936, verlo de 6 á 12 m. v23

SE VENDE UNA CHATA PLUVIAL QUE carga [illegible], Tucumán 695, piso 2o. [illegible]

SE VENDEN 60 CERDOS PARA INvernada, ocurrir á Asconi Hnos., [illegible], F. C. P.

SE VENDE CHATITA REPARTO CErrada, caballo y guarnición, Loreto 591 esq. Acevedo. v22

SE VENDE CARRITO Y CABALLO CON guarniciones, barato, por ausentarse el dueño á Europa, urgente, [illegible].

SE VENDE UNA AMANSADORA NUEVA estilo italiano con [illegible], Pedro [illegible]. v23

SE VENDE UNA LINDA YUNTA DE CAballos de edad de [illegible] años de silla y de tiro, son muy mansos, tratar Tucumán 751, Lanús (F. C. S.). v23

VENDO PETIZOS SHETLAND y árabes á 110 $. de tiro y silla, Piedras 375.

VENDO CARRITOS CHANGADOR, CHIcos y grandes, barato, Cangallo 4077.

VENDO CASAL DE CABRAS CON CRIA [illegible], Rivadavia 6170.

VENDO CHARRET Y CARRITOS changador y furgón y lechero y carrito reparto, Salguero 558. v21

VENTA PERMANENTE DE CERDOS Berkshire, puros [illegible] para cría ó invernada, en lotes [illegible], M. Hvengaard, La Esmeralda [illegible], F. C. P. v3et

VENDENSE TRES CHANCHAS [illegible] cría fina, con las lechones y un padrillo, Madero entre 25 de Mayo é Independencia, Ramos Mejía, F. C. O., Gonzalez.

VENDO UN PRECIOSO PADRILLO DE tiro á prueba, [illegible] yeguas, 300 potros criollos bien desarrollados, Moreno 1945, Buenos Aires, U. T. 647 [illegible].

ALQUILER de CASAS y DEPARTAMENTOS

ALQUILASE DEPARTAMENTO [illegible], nuevo, Bolívar 34, [illegible] eléctrica.

ALQUILASE CASA CON 5 HABITACIONES, Monroe 2189. v22

ALQUILASE LA CASA DEFENSA 475, verla y tratar Defensa 419. v23

ALQUILASE $ 120 CASA CON TODA comodidad, Valentín Gómez 3891.

ALQUILASE CASA DE 7 PIEZAS, CON jardín al frente, Rincón 1064.

ALQUILASE CASA SARMIENTO [illegible], tratar Talcahuano 252.

ALQUILASE CASA 4 HABITACIONES, galpón, [illegible], San Ignacio 561.

ALQUILASE DEPARTAMENTO NUEVO, con 3 piezas, Alsina 1587. v23

ALQUILASE CASA QUINTA DE 6 piezas y cocina, Granaderos 646, Flores.

ALQUILASE EN [illegible] $ CASA DE ALTOS moderna, [illegible]. v23

ALQUILASE CASA Y SUBSUELO Larrea 181, tratar [illegible].

ALQUILASE ESPLENDIDA CASA Mexico 2352, de 10 á 3 p. m. v23

ALQUILASE LINDO PISO ALTO Bdo. de Irigoyen 993.

ALQUILASE LINDA CASA DE 10 PIEZAS verla de 2 á [illegible], Montevideo 137.

ALQUILASE PRECIOSA CASA, ANDES 1059. v25

ALQUILANSE 2 DEPARTAMENTOS DE 3 piezas, Santa Fe 5164. v22

ALQUILASE ANCHORENA 1173 CASA de 5 piezas, tratar Paraguay 3079.

ALQUILASE CASA, MONTEVIDEO 457, tratar Tucumán 373.

ALQUILASE PRECIOSO PETIT HOTEL en Flores, Condarco [illegible]. v7

ALQUILASE CASA DE SALA Y 2 PIEzas grandes, Liniers 770.

ALQUILASE DEPARTAMENTO, 2 PIEzas, por 25 $. Terrero 636.

ALQUILO CANGALLO 1573 LINDA CAsita, con muebles, por 290 $.

ALQUILASE CASA EN FLORES, 4 PIEzas, jardín al frente, Morelos 555.

ALQUILASE CASA CON TODO CONfort, 5 piezas, Lambaré 983.

ALQUILASE CASA DE ALTOS, RIVADAvia 3807 esquina Libertad. v22

ALQUILO CASA NUEVA, 6 PIEZAS, Paraguay 2060, 140 $. v22

ALQUILASE CASA GRANDE Y CONfortable, Brasil 1364.

ALQUILASE CASA DE 3 PIEZAS, CON todas comodidades San Juan 3429.

ALQUILASE CASA NUEVA, CON 6 SAlitas á la calle Melo 209, esq. Junín.

ALQUILASE CHALET Y DOS CASAS, Bebedero 2817, 2848 y 2866, Belgrano.

ALQUILASE CASA BAJA, EN 203 $, Viamonte 1330. v22

ALQUILASE DEPARTAMENTO ALTO, en 90 $. Viamonte 1326. v22

ALQUILASE ESPACIOSA CASA CON jardín, Arenales 3459. v22

ALQUILASE CASA 7 PIEZAS Y DEMAS dependencias, Pavón 1780. v21

ALQUILANSE LINDAS CASITAS CON todas comodidades, Paraná 31. v21

ALQUILASE LA CASA SAN JOSE 1391, altos en 130 $. v21

ALQUILASE HERMOSO PETIT HOTEL, Charcas 916, tratar Cerrito 774. v21

ALQUILASE 1er. PISO, CORTA FAMIlia, Tucumán 1016. v24

ALQUILASE CASA BAJA, SAN JOSE 918. v21

ALQUILASE CASA ALTA LUJOSA, 12 piezas, 2 baños, 350 $. Bolívar 545. v22

ALQUILASE CASA, EMILIO MITRE 435, 100 $, tratar Humberto [illegible]. v21

ALQUILASE CASITA DE 3 PIEZAS POR 40 $. Neuquen 2984, Flores. v21

ALQUILASE PRECIOSA CASITA, Rapidero [illegible]. v21

ALQUILASE CASA MODERNA, DE ALtos, abierta de 2 á 4, Arenales 2852. v22

ALQUILASE CASA ALTA, CON 6 PIEzas y baño, en 150 $. Brandsen 1747. v22

ALQUILASE 3er. PISO BAJO, RODRIguez [illegible], tratar en la misma. v23

ALQUILASE LINDA CASA DOS grandes salas, dos piezas, cuarto de baño, con luz eléctrica por [illegible]. v22

ALQUILANSE RIVADAVIA 7009, ESQ. [illegible], lindas casas para familia.

ALQUILASE CASA MODERNA 5 PIEzas [illegible] comodidades, 90 $. [illegible]

ALQUILASE CASA GRANDE, BARATA con todas las comodidades, verla de 2 á 4 p. m. Carlos Pellegrini 1437. v22

ALQUILO SAN JUAN ESQUINA RINCON [illegible] todas sus comodidades.

ALQUILO EN SAAVEDRA JARAMILLO [illegible] con pieza grande y cocina, [illegible].

ALQUILASE EN 250 $ ESPLENDIDA casa con 8 piezas, una cuadra del tranvía, [illegible] Sarmiento [illegible], Gualeguay [illegible] azotea.

ALQUILASE CASA 3 PIEZAS baño 150 pesos, Venezuela 3429, tratar Garay 2621.

ALQUILO UNA CASITA VIRGENES [illegible], 1 pieza, cocina, 45 $, tratar García 1860. v22

ALQUILASE CASA ALTA TODO CONfort, 8 piezas, Av. Carabobo 284, Flores. v23

ALQUILASE CASA SALA Y 4 PIEZAS, $ 130, Mendez de Andes 1761 y Bella Vista.

ALQUILASE CASA HUMBOLDT 1464, A 6 cuadras Santa Fe, sala, comedor, tres dormitorios, servicio, cloacas. v22

ALQUILASE CENTRAL CASA MODERna, con todas comodidades para familia, Viamonte esq. P. de Julio. v21

ALQUILASE CASA RIO IV 467, CON 7 piezas, baño, cloacas, aguas corrientes y gas, tratar al lado.

ALQUILO DEPARTAMENTO DE 2 PIEzas y una chica, Serrano 1951, tratar Serrano 1724. v24

ALQUILASE ESPLENDIDA CASA LIma 1139, recién pintada, gran hall, 8 piezas, verla y tratar de 3 á 4.

A DOS CUADRAS ESTACION FLORES alquilase linda esquina de altos, Bolivia y Avellaneda. v22

ALQUILASE CASITA DOS HABITACIOnes, gran terreno 30 $. Bolivia 1055, Flores.

ALQUILASE CASA PARA FAMILIA, con 8 habitaciones y demás comodidades, México 1108. v21

ALQUILASE CASA NUEVA, ALTA, CON 11 piezas y oficinas, en 520 $, Entre Ríos 1434.

ALQUILASE CASA PARA FAMILIA, con 6 piezas, Cochabamba 646, abierta de 9 á 11 a. m.

ALQUILO CASA SADI CARNOT 1084, sala, comedor, tres piezas y fondo, llaves Cabrera 3471. v22

ALQUILASE CASA BAJA DE 5 HABItaciones, patio y servicios, Guardia Vieja 4[illegible]. v24

ALQUILASE CASA 4 HABITACIONES Y dependencias, Franklin 2350, tratar Uruguay 228.

ALQUILASE CASA, ROSARIO 407, Caballito, con 5 piezas y baño, tratar Las Heras 1921.

ALQUILASE CASA 9 PIEZAS GRANDES patios, [illegible], Cerrito 1166, verla de 9.30 á 11.30 y 2 á 4. v21

ALQUILASE ESMERALDA 75, 2o. PIso, 8 piezas y comodidades, de 1.30 á 4 p. m. v23

ALQUILASE CASA MODERNA, AYAcucho 974, visitarla de 2 á 4, alquiler 200 $. v21

ALQUILO LAVALLE 777 DOS LINDAS casas y precioso departamento. Hay ascensor.

ALQUILASE CALLE PALERMO 3920, entre Lafinur y Acevedo, departamento moderno, tranvía 63 y 73. v24

ALQUILASE CASA CENTRAL, PARA familia, con 4 piezas principales, etc., Rivadavia 1017. v21

ALQUILO E CASA SALA, VESTIBULO, 2 dormitorios, altos y demás comodidades, Darel 1774. v22

ALQUILASE CASA CORRIENTES [illegible], [illegible]. v22

ALQUILASE CASA CENTRAL DE 3 piezas, que [illegible] con todas comodidades [illegible], Piedras 1[illegible]. v22

ALQUILO DEPARTAMENTOS, CON 6 piezas y todas comodidades, Rodríguez Peña 25. v21

ALQUILO UN LUJOSO DEPARTAMENTO para familia ó escritorio y un amplio local con sótano, Piedras 189.

ALQUILASE FRENTE A LA ESTACION [illegible], casa [illegible], tratar Sarmiento [illegible].

ALQUILASE HERMOSA CASA NUEVA, de altos, todas comodidades, precio módico, Paraguay 853, verla de 12 á 4 p. m. v22

ALQUILANSE DOS DEPARTAMENTOS con toda comodidad, Cangallo [illegible], á 50 metros de Rivadavia, tratar Uruguay 89.

ALQUILASE CASA NUEVA CON 4 PIEzas, cuarto de baño, fondo, [illegible], Pasaje [illegible].

ALQUILO PRECIOSA CASA BAJA, NUEva [illegible] todo confort, Charcas 1015 y Montevideo 1019. v25

ALQUILO ESQUINA NUEVA, SALON Y [illegible] piezas [illegible] demás dependencias, [illegible] Unidos 4000, [illegible] de 9 á [illegible].

ALQUILO CASA CHICA [illegible] baño, [illegible] terraza, [illegible], Bolivia [illegible], á 2 cuadras est. Flores, [illegible].

ALQUILASE CASA MODERNA RECIEN [illegible] dependencias, [illegible], Venezuela 2060, tratar Bustamante [illegible]. v21

ALQUILASE LA CASA PIEDRAS 1226 [illegible], tratar [illegible] de 1 á 5, tratar [illegible], Piedras [illegible]. v21

ALQUILASE CASA MODERNA CON 5 piezas, [illegible], Avellaneda [illegible], Flores. v21

ALQUILASE CASA [illegible], 4 piezas todas comodidades, [illegible], Rivadavia 5000, á [illegible] $.

ALQUILANSE CASAS RECIEN CONStruidas á todo confort con [illegible] piezas y servicio en el céntrico [illegible] al [illegible], Pueyrredón y Viamonte. v23

ALQUILO CASA DE ALTOS MODERNA compuesta de dos salas, dormitorios, [illegible], baño, terraza y demás comodidades, Castro Barros 1064.

ALQUILASE PARA FAMILIA BUENA casa [illegible], esquina Ayacucho, Gascón 1883, [illegible], tratar Ayacucho [illegible].

ALQUILASE EN TEMPERLEY, CALLE [illegible] 1560, linda casita con 7 dormitorios, baño, cocina, agua corriente, etc., verla en la misma. v22

ALQUILO GRAN CASA SOBRE LA calle Florida 3 negocios y 30 habitaciones, altos y bajos de Tucumán á Charcas. Tratar San Martín 346. v22

ALQUILASE DEPARTAMENTO CINCO dormitorios, ascensor, alquiler 350 $, Santa Fe 1823, tratar Callao 850, de 12 á 2 p. m. v21

ALQUILASE CASA MUY BARATA, 7 piezas y demás comodidades, verla y tratar Salcedo 2968, de 10 á 11 a. m. y de 3 á 4 p. m. v21

ALQUILASE EN 300 $ LIBRE DE IMpuestos, casa esquina de altos, moderna, B. [illegible] 1821 y Azcuénaga, toda clase de comodidades, recién pintada y empapelada. v23

ALQUILASE CABILDO 685, PRECIOSA casa 7 grandes piezas, vestíbulo, baño y comodidades, dos grandes patios, gran jardín, con parra, frutales, muchas rosas, llaves al lado departamento. v21

ALQUILASE POR 190 $ ESPLENDIDA casa baja, de 7 piezas, gran jardín, mucho fondo. Milton 62, media cuadra de Rivadavia.

ALQUILASE CASA MODERNA, 6 PIEzas, vestíbulo, 2 de servicios, cocina con agua caliente, pileta de lavar, terraza, obras de salubridad, Cangallo 3920, tranvías 26, 27 y Caballito. v22

ALQUILASE EN ALMAGRO CASA SAla, 2 piezas, 1 alta, baño, $ 110, último Guayaquil 266, dueño Lautaro 342, Flores.

ALQUILASE CASA PARA FAMILIA, REcién pintada, empapelada, 7 piezas principales, luz eléctrica y gas, Montevideo 16.

ALQUILASE CASA CON GALPON COMO para garage ó cualquier industria, en la calle Humahuaca 4225 al 4229, asi esquina Gazcón, verla todo el día, tratar Sarmiento 2686. v22

ALQUILASE ESPLENDIDA CASA TODO confort, sala, escritorio, vestíbulo, 5 dormitorios, comedor, cuarto baño, cocina y demás, Panamá 48, 1½ c. Corrientes 4600, tratar de 1 á 5 p. m.

ALQUILASE CASA BELGRANO 2189 Y 91, edificada en terreno de 16 vs. de frente por 65 de fondo, consta de 21 habitaciones, precio $ 1.200.

ALQUILASE CON CONTRATA UNA CAsa para familia ó negocio, tiene 15 piezas, para verla y tratar en la misma, de 9 á 11 a. m. y de 1 á 4 p. m., Suipacha 991. v23

ALQUILASE CASA MODERNA BLANdengues 2260, con 7 piezas, vestíbulo, toldo y jardín, luz eléctrica, agua corriente, cloacas, precio 160 $, tratar Suipacha 819.

ALQUILASE PRECIOSO HOTELITO-chalet sobre la barranca, Ugarteche No. 36 entre Juncal y Las Heras, á una cuadra del Jardín Botánico y en barrio de puros palacetes. Verlo á todas horas tratar Rivadavia 2135, 2o. piso.

ALQUILASE CASA MODERNA PARA familia, sala, comedor, vestíbulo, 5 dormitorios, pieza de servicio, baño, gran cocina, luz eléctrica, cloacas, agua corriente, gas, Guardia Vieja 3534. v23

ALQUILASE LA CASA CABILDO 1958 al 62, recién construida. Consta de gran local para negocio, 7 por 22 mts. y 3 departamentos de 6 habitaciones cada uno y demás comodidades, tratar Reconquista 577. v24

ALQUILANSE LUJOSAS CASAS PARA familias exclusivamente, en edificio moderno con dos ascensores, calefacción y todas comodidades, confort é higiene; Avenida de Mayo 1261. Pueden visitarse á cualquier hora, tratar en "La Franco-Argentina", Compañía de Seguros, Cangallo 666. v24

A PRECIOS MUY REDUCIDOS, SE ALquilan en la calle Ayacucho 129, lujosos departamentos nuevos, todo confort moderno, ascensor, calefacción, parquet, luz eléctrica, consta de 7 habitaciones, 2 piezas de servicio, cuarto de baño con agua caliente, cocina económica á gas y carbón, etc., ocurrir Tucumán 695, 2o. piso B. v22

ATENCION! SE ALQUILA CASA APROpiada para pensión, hotel, conservatorio, academia, estudio, se presta para cualquier clase de industria, tiene 25 piezas, con 16 balcones á la calle con su cuarto de baño, con su lavatorio, con agua caliente y fría y cuatro servicios con toda su instalación eléctrica completa y campanillas, puede visitarse de 8 á 11 y de 1 á 5. Moreno 1093.

ADMINISTRACION DE PROPIEDADES del Banco Español del Río de la Plata, se alquilan casas de departamentos:
LIMA 213, 6 habitaciones, cuarto de baño, cocina y ascensor, $ 265.
ESMERALDA 215, departamentos de 5 y 7 habitaciones.
SAN LUIS 2543, 8 habitaciones y dependencias, $ 200.
BRASIL 871, 3 habitaciones, cocina, cuarto de baño, $ 100 y 110.
24 DE NOVIEMBRE 387, departamento 1, 6 habitaciones y dependencias, $ 150.
Locales para negocio:
MEJICO 972, amplio local con sótano y habitaciones para familia.
PUEYRREDON 916, local y sótano, 2 habitaciones, $ 830.
SALCEDO 3699, local y habitaciones para familia, $ 140.
SAN JUAN 591/99, gran local.
OMBU 211, local y habitaciones para familia, $ 300.
SAN LUIS 2779, gran terreno.
EN NUÑEZ, Manuela Pedraza 1675, 6 habitaciones, $ 60.
FLORESTA, Carrasco 551, 4 habitaciones, $ 60.
GUALEGUAYCHU 574, 5 habitaciones y dependencias, $ 85. Tratar Reconquista 200. v23

ADMINISTRACION DE PROPIEDADES, Banco Supervielle y Cía., San Martín 154.
SE ALQUILA
ESTADOS UNIDOS ESQUINA SARANDI — Casas recién terminadas de lujo, altas y bajas, de 3 y 4 habitaciones y dependencias. Ascensor.
BOLIVAR 1414 — Casas en el segundo y tercer piso, de 6 habitaciones y dependencias. Ascensor.
SARMIENTO 2837 — Casa baja de 8 habitaciones y dependencias.
CORRIENTES 871 — Casa alta al frente de 7 habitaciones y dependencias. Ascensor.
PASO 510 — Departamento de 4 habitaciones y dependencias.
GORRITI 1044 — Petit hotel de 8 habitaciones y demás comodidades. Abierto de 12.30 á 2 p. m.
GENERAL PAZ 3724 — Casa baja de tres habitaciones y dependencias.
CORRIENTES 869 — Departamento de tres habitaciones y dependencias.
AGUILAR 2466 — Petit hotel de 7 habitaciones y demás comodidades, abierto de 9 á 11 a. m.
HUMBERTO I 2779 — Departamento de tres habitaciones y demás dependencias.
CATAMARCA 1052 — Departamento de tres habitaciones y dependencias.
SARANDI 3[illegible] — Petit hotel de 16 habitaciones y dependencias. Abierto de 2.30 á 4.30 p. m.
MANUELA PEDRAZA 22[illegible] — Casa baja de 4 habitaciones y dependencias.
OLIVOS — Chalet María Cristina, amueblado, 9 habitaciones y dependencias.
SUIPACHA [illegible] — Escritorios altos interiores y exteriores.
RIVADAVIA 930 — Gran local para negocio.
SALTA 1053 — Departamento de tres habitaciones y dependencias.
SARANDI Y ESTADOS UNIDOS — Locales para negocio de 160 á 220 $.

ADMINISTRACION DE PROPIEDADES — Eugenio Dumas y Cía., Victoria 352:
ENTRE RIOS 649, 1er. piso, [illegible] servicio y depend., verlo todo el día.
RIVERA 87, [illegible] piso, [illegible], 2 piezas, servicio y dependencias, verla de 8 á 9.30.
VICTORIA 3[illegible], [illegible], frente á la plaza de Mayo, 6 habitaciones, 1 de servicio y dependencias, verlo todo el día.
BULNES 2148/56, altos y bajos, 6 hab. y 1 de servicio y depend., de 10 á 11.30.
CASEROS [illegible], altos, 6 hab. y 1 servicio y dependencias, de 1 á 3.
PERU 1626 y 28, baja, [illegible] piso, 6 habitaciones, 1 de servicio y dependencias, verla de 1 á 3.
MALABIA [illegible], baja, 6 hab., 1 de servicio y depend., [illegible].
PIEDRAS Y PATAGONES, casas nuevas, modernas, recomendadas, ascensor, calefacción, bajas, [illegible] piso, de 6 y 7 habitaciones, 1 pieza servicio y dependencias, verlas todo el día.
BUSTAMANTE 1231, baja, 5 hab., 2 d. servicio y depend., todo el día.
JUNIN 511, 1er. piso, [illegible] habitaciones y 1 pieza de servicio, verla de 8 á 10.
POZOS 140, casas nuevas, altas, [illegible] habit., 1 servicio y depend., verlas de 12 á [illegible].
CHACABUCO 435, [illegible] piso, 5 habit., 1 de servicio y dependencias, verla todo el día.
TALCAHUANO 312, 1er. piso, 5 habit., 1 de servicio y depend., verla todo el día.
URUGUAY 6[illegible], 1er. piso, 5 habit. de servicio y depend., abierta todo el día.
ARENALES 1[illegible], baja y 1er. piso, de 4 y [illegible] hab., 1 de servicio y dependencias, recién pintadas, verlas de 9 á 11.30.
JUJUY [illegible], baja depto. [illegible] bajos, [illegible] dependencias, verlo todo el día.
AZCUENAGA 129[illegible], baja, 4 hab., 1 serv. y depend., verla de 3.30 á [illegible].
JUJUY [illegible], 1er. piso, [illegible] habitaciones, de [illegible] dependencias, verla todo el día.
[illegible] 1001, baja, [illegible] habit., dependencias, verla [illegible].
JUNCAL 219[illegible], 1er. piso, 4 hab., 1 depend. [illegible], 1 de servicio, verla de 7.30 á [illegible].
SARMIENTO 1974, baja, 4 habit., 1 de servicio y depend., verla de 1 á 5.
URUGUAY 60, 1o., 2o. y 3er. pisos, 4 habitaciones, 1 de servicio y depend., ascensor, verlo todo el día.
MEXICO 4[illegible], [illegible], 4 habitaciones, 1 de servicio y depend., llaves México 474.
ALSINA 1[illegible], baja, altos y bajos, 3 y 4 habitaciones y dependencias, verlo todo el día.
PERU 1609, baja, 4 hab., 2 piezas servicio y dependencias, de 3.30 á 5.30.
RIVADAVIA 2348, bajos, departamentos [illegible], 3 hab., 1 de servicio, verlos todo el día.
PICHINCHA 892, baja, [illegible] hab., 1 de servicio y dependencias, verla de 3.30 á [illegible].
MORENO 2009, baja, 3 habit. y dependencias, verla todo el día.
GODOY CRUZ [illegible], buenos departamentos altos [illegible], 2 y 3 [illegible] y dependencias, verlos todo el día.
URUGUAY 62, buenos departamentos altos [illegible], 2 y 3 habit. y dependencias, verlos todo el día.
JUJUY [illegible], bajo depto., altos y bajos, 2 y 3 habit. y dependencias, verlo todo el día.
MEXICO 4[illegible], buenos departamentos bajos, 2 hab. y dependencias, verlos todo el día.
EN BELGRANO
MELIAN [illegible], altos y bajos, 7 hab., 2 de servicio y dependencias, verla todo el día.
MENDOZA [illegible], baja, 6 hab., 1 de servicio y dependencias, verla todo el día.
GENERAL PAZ 163, 4 hab., 1 de servicio y depend., verla todo el día.
EN LOMAS
PORCHERA 105, casa baja, 4 habit., dependencias, jardín, llaves Carlos Pellegrini 254.
LOCALES
CALLAO 480/90, gran terreno de 1000 v. c. aproximadamente, con salida á Bauness y 3 puertas al frente, especial para depósito ó industria, se alquila, verlo de 10.30 á 11.30.
RIVADAVIA 2348, verlo todo el día.
SANTA FE 2395/409, esq. Larrea, verlo de 1 á 2.

BONITA CASA, 4 PIEZAS, AGUA CORriente, alto con jardín, en 90 $, alquilo, Morelos 675. v21

CASA DE ALTOS, 7 HABITACIONES, alquilase, Belgrano 435, [illegible].

CASA MODERNA SE ALQUILA, 9 piezas, Azcuénaga 1575, 2do. piso. v21

CASA PARA NOVIOS SE ALQUILA, Pueyrredón 979, 2do. piso, $ 850. v21

CASITA CHICHE ALQUILO, MARTIN García 596. v21

CASA AMPLIA, LUJOSA, MODERNA, alquilo, Callao 262. v22

CASITA ESPLENDIDA ALQUILO, AUStralia 1040. v23

CASA AMPLIA, CON FONDO, ALQUILO, Santa Fe 2841. v22

CASA SE ALQUILA, CERRITO 345, VERla de 1 á 5. v21

CASITA SE ALQUILA, 3 PIEZAS, UN chiche, Honduras 3886, esq. Medrano.

CASA CON 7 PIEZAS SE ALQUILA, precio módico, Santa Fe 5217. v22

CASA ALQUILASE, CRAMER 1714, MUY cómoda, con baño y jardín. v24

CASITA, 3 PIEZAS, SE ALQUILA, Cachimayo 34, esquina Rivadavia. v23

CASA DE 8 PIEZAS, SE ALQUILA, PASO 156, tratar Florida 245. v23

CASA NUEVA DE 5 PIEZAS Y 2 DE servicio, se alquila, Almagro 261. v22

CASA DE 16 HABITACIONES, SE ALquila, Venezuela 587.

CASA BAJA CON 8 PIEZAS SE ALQUIla, Chile 2359.

CASA SE ALQUILA, SAENZ Peña 176, tratar Sarmiento 1127. v23

CASA ESPLENDIDA MODERNA, ALQUIlo, Pueyrredón 1239. v22

CASA MODERNA SE ALQUILA, 7 piezas y 2 de servicio, Larrea 258. v23

CASA BAJA, AL NORTE, SE ALQUILA, con 6 habitaciones, Larrea 1242.

CASA ALQUILO 4 PIEZAS Y SALA Y demás comodidades, Castillo 1140. v23

CASA CON BALCONES, ESPLENDIDA, barata se alquila, Moreno 286.

CASA DE 10 PIEZAS SE ALQUILA, Uruguay 1265, tratar Maipú 66. v23

CASA SE ALQUILA, 3 HABITACIONES, 50 $, San Nicolás 1180, Floresta.

CASA MODERNA CON 10 PIEZAS SE alquila, Anchorena 912.

CASA CON FONDO SE ALQUILA, BELgrano 2067.

CASA DE 6 HABITACIONES Y comodidades, se alquila, Rivadavia 3589, 1er. piso. v23

CASA MODERNA CON TODA COMODIdad, alquilo, Inclán 3232, esq. Jujuy. v22

CASA MODERNA Y UN DEPARTAMENto interior, alquilo, Ecuador 1369. v22

CASA 5 PIEZAS ALQUILO TALCAHUAno 291, tratar allí ó Av. de Mayo 945. v21

CASA TRES PIEZAS, CABALLERIZAS y cuarto manzana 30 $, alquilo Urquiza 367.

CASA MODERNA, LINDO VESTIBULO, 4 piezas, 1 cuarto, baño, etc., alquilo, 120 $, Malabia 635.

CASA DE 6 PIEZAS Y BUENAS COMOdidades se alquila, Paraguay 3447, tratar en la misma.

CASA MODERNA CON CINCO HABITAciones y dependencias se alquila, San José 1648. v23

CASA DE FAMILIA ALQUILO, SALA Y dos dormitorios corridos, hay luz eléctrica, Boedo 345. v22

CASAS MODERNAS DE 7 HABITACIOnes, dos de servicio y demás comodidades, se alquilan, B. Mitre 1676. v23

CASITA MODERNA CON 6 HABITACIOnes en 150 $, se alquila, Venezuela 2350. v23

CASA MODERNA DE LUJO, SE ALQUIla, Av. Quintana 134, tratar Florida 730 ó Victoria 683. v25

CASA DE 4 PIEZAS, TODAS COMODIdades, alquilo, Federico Lacroze 1149, tratar Paraguay 2046. v23

CASITA NUEVA DE 4 HAB., VEST., etc., alquilo en 120 $, con subsuelo 150, San Juan 4255.

CASITA SE ALQUILA, SE PRESTA PAra negocio ó tallercito, Lambaré 992, al lado de Corrientes. v22

CASA ALQUILO, CON SALA, 3 PIEZAS y demás comodidades, en 100 $, Frías 531, tratar de 2 á 4 p. m. v22

CASA CON 7 PIEZAS, PARA FAMILIA ó negocio, alquilo en 225 $, Humberto I 1775.

CASAS DEPARTAMENTOS DE 7 PIEzas se alquilan, Piedras 740, tratar calle Maipú 66. v23

CASA DE BAJOS Y UN DEPARTAMENto flamantes alquilanse, Salguero 1371 al 1373.

CASA MODERNA RAMON FALCON 1656 centro Flores, 10 piezas, agua, vestíbulo, galería, 200 $, alquilo. v23

CASA ESPACIOSA SE ALQUILA, Cerrito 1234, verla de 2 á 4 p. m., tratar Perú 453. v22

CASA ALTA, CON 4 BALCONES A LA calle, se alquila para consultorio ó escritorio, tratar Victoria 902. v21

CASA ESQUINA, SALA, COMEDOR, ESCritorios, dormitorios y comodidades, Chubut 704, en 125 $. v23

CASA ALQUILO, CASTELLI 339, VESTIbulo, 6 habitaciones y dependencias, nueva. v21

CASA SE ALQUILA, CASTRO BARROS 429, llaves al lado núm. 427, tratar Carlos Villalba, Corrientes 685. v24

CASA BAJA, RECIEN PINTADA, CON 3 grandes patios y 14 habitaciones, se alquila, Larrea 1334. v21

CASA LUJOSA, 7 HABITACIONES Y DEpendencias, alquilo barato, Paraguay 2586. v21

CASA, TODO CONFORT, NUEVA, 7 piezas, barata, ver cualquier hora, Garay y Balcarce. v21

CASITA SE ALQUILA, 4 HABITACIOnes, baño, etc., en perfecto estado, Larrea 257, para matrimonio solo. v21

CASA EN URQUIZA, ALQUILO O VENdo en 200 $ mensuales, datos Rivadavia 8693. v22

CASA ESQUINA ALTA, LUJOSA, 7 habitaciones, 2 de servicio, baño y patio, alquilase, Córdoba 2505. v21

CASA RECIEN REFACCIONADA, 11 habitaciones principales, se alquila, Libertad 1164. v22

CASA DE ALTOS LUIS XV, CON 7 PIEzas, balcones, invierno, terraza y todas comodidades, se alquila, Pichincha 748.

CASA DE 6 PIEZAS CONFORT, SE alquila, Viamonte 29, entre Charcas y Guemes, tratar Sarmiento 459, dpto. 5, de 1 á 5 p. m. v23

CASA ALTA, MODERNA, CON ASCENsor, alquilo, 5 piezas, demás comodidades, Córdoba 1495, tratar Corrientes 2250. v24

CHALET MODERNO, 3 PIEZAS A 3 cuadras est. Bernal, Vaccari 247, alquilo 130 $, 10 piezas, 2 baños, aguas corr., luz eléctrica.

CASA DE ALTOS PARA FAMILIA, MOderna, con buenas comodidades, se alquila, Moreno 2241, las llaves en el No. 1248, tratar B. Mitre 1407. v23

CASA EN FLORES, ALQUILO VARELA 1036, 5 piezas, jardín al frente, agua corriente, á dos pasos del tranvía, precio $ 100.

CASA ALTA SE ALQUILA, TIENE 6 piezas principales y demás dependencias, en la calle Rincón 766, alquiler 250 $, se puede ver de 9 á 11 y de 1 á 3. v21

CASA CON SALA, 3 PIEZAS, CUARTO de baño, cocina, etc., se alquila, Olmos 41, altura Rivadavia 8900, tratar Rivadavia 5223.

CASAS MODERNAS SE ALQUILAN, 6 piezas, servicios, baño frío y caliente, cocina gas y económica, electricidad, 200 $. 1 San Funes 159 y 167, de 9 á 11. v21

CASA DE ALTOS, GRANDE, COMO PARA hotel, conservatorio ó escritorios, etc., se alquila, Belgrano 660, visitarla á cualquier hora, tratar Sarmiento [illegible]. v21

CASITA 2 PIEZAS, ETC. AGUA CORriente, 4000 varas terreno alumbrado, alquilo en esta [illegible] Florida F. C. C. A., tratar San Martín 316. v22

CASA DE 5 PIEZAS CON GALPON AL fondo, todas comodidades, se alquila, Cevallos 252, esquina el 3920, á una cuadra de [illegible]. v21

CASA ESPECIAL PARA CONSULTORIO de médicos ó estudios de abogados se alquila, dos salas á la calle y tres piezas interiores, Sarmiento 841, 1o. v21

CALLE BELGRANO 1046, ALQUILASE linda casa moderna, con 6 piezas, dos de servicio, baño, cocina, luz eléctrica, gas corriente, luz y cloacas, [illegible].

CASA SE ALQUILA 6 HABITACIONES, cuarto de baño, dos vestíbulos, aguas corrientes, luz eléctrica y demás comodidades, Santa Fe 3162, frente Jardín Botánico, precio 230 $. v25

CASA ALQUILO NUEVA DE SALA, 2 piezas y una chica, cocina, servicio, baño, agua corriente y gas, en 95 $, San Eduardo 1509, 4 cuadras de Rivadavia y del tranvía 99, más un departamento de 3 en 65. v21

CASITA A UN PASO DE LA ESTACION [illegible], [illegible], 3 dormitorios, comedor, cuarto de baño, con una pieza para servicio, alquiler 100 pesos, datos [illegible] Lomas. v22

CASA NUEVA MODERNA, PARA NOVIOS, jardín al frente, 3 piezas, hall, sala, comedor, cloacas, baño y dependencias, se alquila, 140 $, Acevedo 279, entre Cerviño y Avenida Alvear.

CASA DE ALTOS, SALTA 1042, 5 PIEzas, incluso 2 salas, vestíbulo, cocina, altillo, baño, pintada y empapelada, lujosa, gas, electricidad, un chiche, alquilase, llaves almacén al lado, tratar Brunetti y Cía., Rivadavia 714. v21

CASA NUEVA EN CAL. CASI ESQ. Pampa, cerca de Triunvirato, vendo, 11x27, 3 piezas, cocina y w. c., galería, jardín, cielos rasos yeso, precio $ 3500 contado y 3000 $ en hipoteca, renta 60 $ por mes, A. Figueroa Araoz [illegible].

CASITA NUEVA DE DOS PIEZAS COCIna, cuarto baño, galería, gas, agua corriente, á una cuadra de la estación Coghlan (Belgrano), se alquila, anticipando un año de alquiler por la mitad del verdadero valor, por ausentarse los propietarios, tratar en la misma Washington 2[illegible], y en Lavalle 1390, Delabanos de 12 á 6. v21

CASA NUEVA Y DE CONFORT, SE ALquila, 2o. piso, consta de sala, antesala, escritorio, comedor, 4 dormitorios, 2 baños con accesorios, cocina económica y servicio de agua caliente y fría, 2 piezas de servicio, w. c., vestíbulo enduido en yeso, pisos de mosaico norteamericano frisos en salas vestíbulo, comedor y escritorio, instalación de gas para baños y cocina, luz eléctrica, empapelados finos, etc., lista para estrenar. Rincón 828 al lado de independencia, alquiler módico, verla todo el día y tratar con Sr. Massa, Sarmiento [illegible] de 5 á 7 p. m. v28

CASA EN FLORES, CALLE BARADERO 135, á una cuadra de Rivadavia, altura 8100, tranvía eléctrico, adoquinado á la esquina, con 7 piezas, incluso 2 salas, zaguán, galería, baño, agua corriente, gas, recién pintada y empapelada, terreno 10x50, alquilase; visitarla de 2 á 5 de la tarde; tratar J. M. Brunetti; Rivadavia 714. v21

DEPARTAMENTO SE ALQUILA, BRAsil 1761.

DEPARTAMENTO SE ALQUILA DE 2 piezas, luz eléctrica, Solís 1707.

DEPARTAMENTO MODERNO SE ALquila, Paseo Colón 1321. v22

DEPARTAMENTO COMODO Y VENTIlado, se alquila, Belgrano 1777.

DEPARTAMENTOS se ALQUILAN, Ecuador 1353. v22

DEPARTAMENTO ESPACIOSO CON balcón, alquilo, Méjico 143. v22

DEPARTAMENTO MODERNO CENTRAL alquilo, Talcahuano 58. v23

DEPARTAMENTO MODERNO CON BALcón, alquilo, Ayacucho 1045. v22

DEPARTAMENTO MODERNO ALQUILO, Tucumán 1544. v22

DEPARTAMENTO MODERNO, PRECIO módico, alquilo, Humboldt 2483. v22

DEPARTAMENTO MODERNO ALQUILO, Santa Fe 4546. v23

DEPARTAMENTOS LUJOSOS se alquilan Callao 384. v26

DEPARTAMENTO SE ALQUILA, DE 2 piezas, 55 $. Charcas 2367. v21

DEPARTAMENTOS ALQUILO EN 120 Y 140 pesos; Santa Rosalía 889. v21

DEPARTAMENTO CENTRAL, CHARcas 1580, cómodo y barato alquilase.

DEPARTAMENTOS MODERNOS CON todo el confort se alquilan, Perú 869.

DEPARTAMENTO MODERNO 3 piezas y comodidades, se alquila, Pichincha 1140.

DEPARTAMENTO DE 2 PIEZAS, baño y cocina, se alquila, Méjico 2042.

DEPARTAMENTO DE 3 PIEZAS A $ 35 alquilo, Gallo 1556.

DEPARTAMENTOS SE ALQUILAN, EN 100 $, Chacabuco 1372. v23

DEPARTAMENTO DE 4 PIEZAS SE alquila, Almagro 263. v22

DEPARTAMENTO SE ALQUILA 110 $. Cangallo 1534.

DEPARTAMENTO BIEN VENTILADO SE alquila, en 58 $, Pringles 1045. v23

DEPARTAMENTO MUY COMODO Y central se alquila, Corrientes 1373. v22

DEPARTAMENTO DE 3 PIEZAS Y comodidades 100 $. alquilase, Tucumán 983. v22

DEPARTAMENTO ALQUILASE 3 PIEzas y 1 para servicio, Humberto 2366. v22

DEPARTAMENTOS MUY COMODOS DE 70 y 80 $. se alquilan, Venezuela 2354. v23

DEPARTAMENTO DE 4 PIEZAS A $ 65, con agua y gas, Pedernera 646, Flores. v22

DEPARTAMENTO DE 4 HABITACIONES y demás dependencias completas, alquilase en $ 160, C. Pellegrini 1264. v23

DEPARTAMENTO 60 $, ALQUILO C. Calvo 4040, 3 piezas, 1 chica, agua corriente, cloacas.

DEPARTAMENTO 60 $, ALQUILO, DOS piezas grandes, 1 chica, baño, aguas corrientes, adoquinado, Directorio 751.

DEPARTAMENTO DE CUATRO COMOdas piezas, gran patio, se alquila, Anchorena 871.

DEPARTAMENTO ELEGANTE, CON 4 piezas, cuarto de baño y cocina, se alquila, Saenz Peña 469, tratar Maipú 327.

DEPARTAMENTOS CONFORTABLES, de 2 ó 3 habitaciones, se alquilan, Saavedra 344, hay portero. v25

DEPARTAMENTOS DE 6 PIEZAS, SEgundo piso, con ascensor, luz eléctrica, etc., se alquila, Talcahuano 291. v23

DEPARTAMENTOS DE 3 Y 4 PIEZAS se alquilan, Santa Fe 758, tratar Maipú núm. 66. v23

DEPARTAMENTO LUJOSO 5 PIEZAS Y comodidades 75 $, Serrano 589, á 1½ cuadra Triunvirato.

DEPARTAMENTO 2 PIEZAS GRANDES, otra chica, agua, cloacas, terraza, alquilo, 65 $, Av. La Plata 747.

DEPARTAMENTOS 2 PIEZAS GRANDES, otra chica, agua, cloacas, luz eléctrica, terraza, alquilo 65 $, Río IV 271.

DEPARTAMENTO COMODO, 4 PIEZAS, cloacas, 75 $, alquilase, Río Janeiro 745.

DEPARTAMENTOS NUEVOS DE CUAtro piezas y demás comodidades se alquilan, B. Mitre 1676. v23

DEPARTAMENTO SE ALQUILA, 3 piezas grandes y una chica, 75 $ Méjico 3342.

DEPARTAMENTO SE ALQUILA, 2 PIEzas grandes, 2 chicas, luz eléctrica, Belgrano 3174.

DEPARTAMENTO MODERNO, CON 3 piezas y demás comodidades, se alquila, Alsina 2168. v22

DEPARTAMENTO DE 4 PIEZAS Y DEmás comodidades, alquilo en 90 $, Rivadavia 3842. v22

DEPARTAMENTO A LA CALLE, ascensor, alquilo 160 $. 5 piezas, baño, etcétera, 25 de Mayo 638.

DEPARTAMENTOS MODERNOS, SE ALquilan, con todas comodidades, Anchorena 1130. v22

DEPARTAMENTO AMPLIO, MODERNO, todo confort, alquilo, barato, Independencia 3739. v21

DEPARTAMENTO LINDO, AIREADO Y con todas comodidades se alquila, Melo 846. v21

DEPARTAMENTOS NUEVOS DE TRES piezas modernos alquilanse, Defensa 1123. v21

DEPARTAMENTOS 3 PIEZAS $ 55 Y casa con sala, alquilanse, José María Moreno 541/43. v21

DEPARTAMENTOS BAJOS 2 PIEZAS, etc., luz eléctrica, alquilo, Rivadavia 8690. v22

DEPARTAMENTOS CENTRALES Y elegantes, casa seria, se alquilan 120 $, Alsina 1150. v23

DEPARTAMENTO HERMOSO CON vista al río alquilo, Espora 1181/87, esq. San Juan. v22

DEPARTAMENTOS DE DOS, TRES Y cuatro piezas, baño y cocina en casa nueva, se alquilan, Humberto 1o 2563. v22

DEPARTAMENTOS INTERIORES SE alquilan con todas comodidades, Corrientes 1354. v21

DEPARTAMENTO SE ALQUILA, TRES piezas grandes, una chica, baño, cocina, San Juan 2167. v22

DEPARTAMENTO ALQUILASE 4 HAbitaciones, 2o. piso, matrimonio solo, Alsina 1278. v22

DEPARTAMENTO MODERNO A LA CAlle 5 piezas con ascensor, alquilo, Tres Sargentos 415, casi esquina Reconquista. v24

DEPARTAMENTO DE 3 PIEZAS etc., balcón á la calle, se alquila, Castelli 344, tratar Alsina 1067, de 9 á 12 m. v22

DEPARTAMENTO, CON SALA Y ANTEsala, en casa decente, único inquilino, se alquila á personas mayores, barato, Corrientes 4340. v22

DEPARTAMENTO HERMOSO ALQUILO en 58 $, 3 piezas, á 40 metros de Caballito, calle Chacarita 2133, sin fianza ni depósito.

DEPARTAMENTO DE ALTOS, de 2 piezas, con cocina y baño, en casa recién pintada, alquilase, no se admiten niños, Estados Unidos 414.

DEPARTAMENTOS SE ALQUILAN, 3 y 4 piezas y comodidades, 70 y 80 $, en extre [illegible] comercial, Pedernera 37, Flores. v22

DEPARTAMENTO SE ALQUILA, CON 2 piezas, cuarto de baño y demás comodidades, único inquilino, Laprida 937, esq. Córdoba.

DEPARTAMENTOS FLAMANTES, INDEpendientes, próximos plaza Italia, comodidades jardín, tranvía 63 á la puerta, alquilanse barato, Nicaragua 4731. v21

DEPARTAMENTO MODERNO, LUJOSAmente amueblado se alquila, 3 piezas, balcones á la calle, cuarto de baño instalado, á $ 125, Chubut 416, Tranvía número 99 á la puerta.

DEPARTAMENTOS SE ALQUILAN, Rivadavia 1556, 2 en el 1er. piso y 2 en el 2o., únicamente para familias ó para escritorios, tratar Maipú 66. v28

DEPARTAMENTOS HERMOSOS, ALQUIlanse en Palermo, altos y bajos de 3 habitaciones, vestíbulo, baño, cuarto servicio, cocina, w. c., luz eléctrica, calefacción, con todo confort, precio 100 $ y casas al frente de 5 á 6 piezas, las mismas comodidades, tranvías 63 y 73 al frente, Cabello 3643. v21

EN FLORES ALQUILASE CASA central, moderna, 7 piezas, cuarto baño, con artefactos, luz eléctrica, etc. Membrillar 238.

EN QUILMES CASA DE 6 PIEZAS Y comodidades alquilo, datos Gallo 1528, capital. v23

EN FLORES, REGIA CASA DE 8 HABItaciones se alquila, Avellaneda 1737, esquina Bella Vista, verla de 3 á 5 p. m. v25

EN VILLA DEL PARQUE SE ALQUILA casita de dos piezas y w. c., calle Melincué 3145, á una cuadra al sur de la estación, llaves al lado, tratar Cerviño 1[illegible]5.

EN ADROGUE A 4 CUADRAS DE LA estación se alquila barato una linda casita quinta, 5 piezas, luz eléctrica, aguas corrientes, tratar C. Pellegrini 358. v22

EN FLORES, BELLA VISTA 515, COMO para corta familia, personas mayores, único inquilino, se alquila una parte de la casa.

EN BELGRANO SE ALQUILA CASA, 4 piezas, y demás comodidades, media cuadra del tranvía y 4 de la estación, Blanco Encalada 1440. v23

ESQUINA VIAMONTE Y RODRIGUEZ Peña, dentro de Callao y á una cuadra de ésta, cuatro casas para familias distinguidas, todas las comodidades, 8 piezas principales de las cuales siete dan á la calle, departamento independiente para el servicio, baño principal y otro para el servicio completamente instalados, etc., dos ascensores, dos escaleras y dos entradas á cada casa, portero pago, se alquilan.

ESPLENDIDA CASA $ 110, DEPARTAmentos $ 50 y 70, alquilanse, Canning 1476. v23

FLORES, SE ALQUILA CASA NUEVA, 6 piezas, baño, cocina, servicio, etc., agua corriente, gas, Beltrán 254. v21

GRAN TERRENO CON BUENA CASA de familia, Av. Quintana antes de llegar á Callao, 2418 varas cuadradas, se alquila con contrata, Julio Dobias, San Martín 424. v23

LINDA CASITA 4 PIEZAS, etc., SAN Ramón 696, Flores, 60 $. v21

LINDA CASA LORIA 1535, ALTOS, DOS salas, 4 habitaciones, alquilase 140 $, llaves al 1531. v22

NEGOCIO Y 9 CASAS, EDIFICIO NUEvo, esquina Lavalle y Uruguay, alquilase, en conjunto ó separado. v21

PROPIEDAD CON 13 POR 66, DOS NEgocios al frente, galpón en el fondo, habitaciones alquilase, Moreno 2054 al 2060.

PERU 932, ALQUILASE CASA, 8 PIEzas, pileta para servicio, despensa, pieza con pileta para lavar, sótano, 3 patios y todas comodidades; llaves al 902; tratar Bolívar 315. v24

PLAZA SAN MARTIN, A MEDIA CUAdra de ésta, alquilase espléndida casa, Falucho 46, consta de sala, antesala, escritorio, hall, comedor, cuatro dormitorios, baño y demás dependencias por 370 $, verla todo el día, tratar San Martín 132. v23

RAMOS MEJIA CASA-QUINTITA alquilase, B. Mitre 782, esc. 3. v21

RIVADAVIA ALTURA 4600, CALLE Juan Peña del 55 al 69, se alquilan casas nuevas, altas y bajas, de 5 á 7 piezas cada una, con todas las comodidades, precios módicos. v23

SE ALQUILA DEPARTAMENTO, COSTA Rica 4170, en 70 $. v22

SE ALQUILA CASA AZARA 112, BARRAcas al Norte.

SE ALQUILAN DEPARTAMENTOS CON servicio de baños, Canning 640. v25

SE ALQUILA UNA CASA 2o. PISO, Charcas 2996. v25

SE ALQUILAN DEPARTAMENTOS NUEvos, Parral 241, á $ 45 y 55, tratar allí. v21

SE ALQUILA CASA, CERRITO 345, VERla de 1 á 5. v21

SE ALQUILA CASA, SALGUERO 1904, $ 100, tratar Viamonte 1372. v21

SE ALQUILA LA CASA DE 4 PIEZAS, Anchorena 371. v22

SE ALQUILA CASA, CHARCAS 2127; llaves 2123; tratar Victoria 743. v21

SE ALQUILA HERMOSA CASA DE 7 piezas, 280 $, Garay 1616. v21

SE ALQUILA CASA ALTA, CON 11 PIEzas, Cangallo 2121. v21

SE ALQUILA LA HERMOSA CASA, calle Charcas 926, tratar Cerrito 754.

SE ALQUILA CASA DE TRES PIEZAS Y comedor, precio 80 $, Caballito 957.

SE ALQUILAN DEPARTAMENTOS NUEvos bien situados, Santa Fe 4774.

SE ALQUILA LA CASA CALLAO 1662, con todo el confort moderno; tratar Maipú 66. v23

SE ALQUILA O SE VENDE SUNTUOSO Petit Hotel, con toda comodidad y confort, Victoria 2038. v30

SE ALQUILA CASA EN 140 $, DE 5 HAbitaciones, por Entre Ríos 271, tratar al 829. v23

SE ALQUILA CASA DE ALTOS PARA consultorio médico ó para familia, Boulogne sur Mer 881. v22

SE ALQUILAN DEPARTAMENTOS CENtrales de 200 á 250 $, con todas las comodidades modernas, Esmeralda 663. v23

SE ALQUILA CASITA, 3 PIEZAS, SALta, puerta á la calle, $ 60; Mozart 1015 y 1019, frente plaza Olivera. v21

SE ALQUILAN DEPARTAMENTOS CON ascensor, luz eléctrica y comodidades, Tucumán 781. v21

SE ALQUILA CASA 8 PIEZAS, comedor y comodidades, Ramón Falcón 1516, 1 cuadra de Rivadavia. v21

SE ALQUILA CASITA DE 4 PIEZAS Y demás, Metán 4231, tratar Castro Barros 1170. v22

SE ALQUILA CASA MODERNA, HUMberto I 1040; tratar Esmeralda 436, altos; puede visitarse de 2 á 4, alquiler $ 190.

SE ALQUILA DEPARTAMENTO, comedor y una pieza y demás comodidades, Méjico 540.

SE ALQUILA ESQUINITA, YATAY Y LEzica, á una cuadra Rivadavia, aguas corrientes y demás, 60 $.

SE ALQUILA LA CASA SAAVEDRA 335, 1er. piso, tratar en la misma, de 9 á 11 a. m. y de 2 á 5 p. m.

SE ALQUILA CASA NUEVA, RIVERA 675, 5 habitaciones, tratar de 2 á 5 p. m. 150 $. v24

SE ALQUILAN DEPARTAMENTOS A 45, 50 y 80 $, de 2 y 3 piezas, todo nuevo, Miriñay 830.

SE ALQUILA EN PALERMO, CALLE Canning 2038, casa con 4 piezas, baño, w. c., gas y aguas corrientes, precio 100 $. v23

SANTA FE 2807, CASA ALQUILASE con fondo de 300 varas, especial para un galpón, comedor, 4 piezas, cuarto de baño, etc. v21

SE ALQUILAN CASAS DE departamentos para familias, con todo confort, recién concluidos, precio 300 y 330 $, Rodríguez Peña 158. v24

SE ALQUILA CASA EN EL CABALLITO, de 4 piezas y demás, Bernal 670, entre M. de Andés y Canalejas, en 75 $, tratar Saavedra 435. v21

SE ALQUILA UN DEPARTAMENTO 4o. piso, Callao 44, de 6 piezas grandes, 3 chicas, con su cómodo baño, tratar en la misma. v29

SE ALQUILA CASA COMODA EN BELgrano, compuesta de planta baja, primer piso, subsuelo y garage, calle Juramento 2121, tratar Reconquista 656, escritorio 6. v21

SE ALQUILA CASITA DE 3 PIEZAS, cuarto baño y demás dependencias; Directorio 3664, tratar Ensenada 370 ó Carlos Calvo 2800.

SE ALQUILA CASA DE 7 PIEZAS Y 2 de servicio, con un gran hall, calefacción luz eléctrica y demás comodidades, General Urquiza 133, verla y tratar al 131. v22

SE ALQUILA LA CASA, CALLE GURRUchaga 1875, compuesta de sala, 2 cuartos grandes, uno de altos, cuarto de baño, cocina con sus dependencias.

SE ALQUILA UNA QUINTA DE 65.000 varas, cerca de la capital, con casa y comodidades, para criadero de aves ó cerdos, datos Caseros 2847.

SE ALQUILAN ARENALES 1273/75, CAsas baja y 1er. piso de 4 y 5 habitaciones, 1 pieza de servicio y dependencias, recién pintadas, Verlas de 9 á 11.30, tratar Eugenio Dumas y Cía., Victoria 372. v22

SE ALQUILA CASITA CHICHE, CUATRO habitaciones, cocina, espaciosas, hall, cuarto de baño, cuarto de servicio, sótano, patio de mosaico, $ 160, Yapeyú 96; verla de 2 á 4.

SE ALQUILAN 2 CASAS CON O SIN muebles, más 2.000 v. c. propio para cualquier industria, al lado de 3 estaciones urgente, por ausentarme, se hace contrato largo, tratar en las mismas, Santa Elena 37, entre Australia y Alvarado. v21

SE ALQUILAN MUY BARATO EN EDIficio moderno preciosas casitas de 6 y 7 habitaciones, servicio y dependencias, con ascensor, luz eléctrica, calefacción y agua caliente, en Piedras y Patagones, tratar en las mismas. v22

ALQUILER de LOCALES y ESCRITORIOS

ARENALES [illegible] ESQUINA AYACUCHO, alquilase [illegible] en la misma. v22

ALQUILASE CASA PARA NEGOCIO Y familia, Av. Alcorta 566. v22

ALQUILO REGIOS ESCRITORIOS sobre la calle 25 de Mayo 81. v22

ALQUILO GRAN LOCAL CON 1000 mts. de sótano, $ 360, Viamonte 629. v22

ALQUILASE ESCRITORIOS Y PIEZAS para hombres, Maipú 15/59. v21

ALQUILASE UN LOCAL, Bmé. MITRE 1638, tratar 24 Noviembre 434. v22

ALQUILO SALA Y ANTESALA PARA negocio, Maipú 451. v23

ALQUILASE SALA CON BALCON A LA calle, Larrea 51.

ALMACEN CON GRAN SOTANO, SE alquila, Venezuela 641.

ALQUILO GALPON, AZARA 250. v22

ALQUILASE GRAN LOCAL, CON GALpones de material, Venezuela 1257.

ALQUILO CASA CONSTRUIDA ESPEcialmente para industria, Cabrera 4435. v28

ALQUILASE EN 40 $ GRAN SOTANO para depósito ó taller, Viamonte 570.

ALQUILASE LOCAL EN 180 $, PARA negocio ó taller, Piedras 908, verse de 3 á 4.

ALQUILASE CASA NEGOCIO, BUENAS condiciones, Convención esq. Víctor Martínez. v23

ALQUILASE CARNICERIA CON 2 PIEzas y todas comodidades, Floresta, en 60 $, tratar Céspedes 3009, Colegiales.

ALQUILASE DOS ESCRITORIOS CON luz y limpieza, casa baja, San Martín 481.

ALQUILASE BARATO CASA PARA negocio y familia, Directorio 485, tratar Chile 1502. v23

ALQUILANSE 3 ESPLENDIDOS LOCAles, con sótano, edificio nuevo, Sgo. del Estero 536, tratar en los mismos. v28

ALQUILASE ESQUINA PARA NEGOCIO dos salones y tres habitaciones, Bebedero 4101 esquina Plaza. v28

ALQUILASE CASA ESQUINA NUEVA, para negocio, Gallo esquina Juncal; tratar Gallo 2012, á toda hora. v24

ALQUILO O VENDO CARPINTERIA mecánica á vapor, datos, Rivadavia número 1841. v23

ALQUILASE LOCAL NUEVO, GRAN sótano, etc., etc., precio módico; Paraguay 881; verlo de 12 á 4 p. m. v22

ALQUILO UN LOCAL Y UNA PIEZA para negocio, Av. Almirante Brown 1[illegible], Boca, precio 100 $. [illegible]

ALQUILO CASA ESQUINA PARA NEgocio, en 120 $, E. Unidos 4398. v23

ALQUILANSE DOS PIEZAS PARA ESCritorio, depósito ó hombres solos, C. Pellegrini 634, dep. A. v21

ALQUILASE LOCAL PARA PANADEría ó depósito, Ecuador 342 y 44, Llaves Ecuador 340. v21

ALQUILASE LOCAL 12x24 APROPIADO para fábrica ó depósito en $ 250, Belgrano 975. v23

ALQUILASE LOCAL GRANDE, PARA negocio y depósito, con vidrieras, Saenz Peña 1044. v21

ALQUILASE ESQ. PARA CUALQUIER negocio en 120 pesos, Thames esquina Costa Rica. v21

ALQUILASE NEGOCIO, SOTANO, DOS grandes vidrieras, comodidad familia, edificio nuevo, Bustamante 1787, casi esq. Santa Fe. v21

ALQUILASE PARA GRAN BIOGRAFO ó negocio importante un local de 12x70 contrato de 1 ó más años, Cerrito 488, dan razón Paraná 151, 2o. v21

ALQUILASE PARTE DE UN HERMOSO local centralísimo y esquina con tres puertas y 3 ventanas por 100 $. Santiago del Estero 207. v22

ALQUILO CASA CENTRAL PARA ESCritorios, Moreno 771, siete habitaciones y comodidades, mucha luz. Verla cualquier hora. Tratar Avenida de Mayo 915, de 11 á 2 p. m., dept. 23. v21

ALQUILASE PARA INDUSTRIA, AMplio local, calle Rivera Indarte 341, á 3 cuadras plaza de Flores, con instalación eléctrica y dínamo; tiene negocio, 4 piezas y galpón de 20x6; llaves é informes almacén misma calle 295. v21

ALQUILASE ESPLENDIDO LOCAL, LAvalle 1517, tiene sótano, con espacioso entresuelo, en el fondo, 5 dormitorios, comedor, cocina y cuarto de baño instalados, dos piezas y baño servicio, un patio; para, tratar Viamonte 1596, 4o. piso. v27

CORRALON 30 p. ALQUILO 130 $. muchas comodidades, Av. San Martín 1545. v21

CENTRAL SE ALQUILA GRAN LOCAL para negocio, Perú y Victoria. v24

CORRALON Y CASA ALQUILO, ESTIvao 91, esq. Ramos Mejía.

CARBONERIA, ESPLENDIDO LOCAL, más de 35 años del mismo negocio, alquilo, Cevallos 170.

CASA CON GRAN SALON PARA negocio y grandes vidrieras, se alquila, buen paraje, Avenida San Martín 1439. v22

CASA-ESQUINA PARA NEGOCIO, CON armazón se alquila, Güemes 4200, esquina Oro. v21

CENTRALES SE ALQUILAN ESCRITOrios, departamentos modernos, Perú y Victoria. v24

CHARCAS 1016 AL 1024, ESPLENDIDO local con grandes vidrieras y casa para familia, se alquila; tratar Rivadavia 620, esc. 5. v31

CABALLERIZA muy BUENA, con GRAN galpón para depósito ó fábrica, 2 piezas, salón de negocio y terreno se alquilan, San Juan 3971.

DOS ESPLENDIDOS LOCALES ESQUIna, con sótano. Ver todo el día, Garay y Balcarce. v21

ESCRITORIO GRAN DEP. SOBRE LA calle alquilo, B. Mitre 250. v22

ESCRITORIO, ANTESALA AMPLIA Y cómoda alquilo, C. Pellegrini 36.

ESQUINA UNICA RECIEN CONSTRUIDA se alquila, Bompland y Castillo. v28

ESCRITORIOS ALQUILO, TRES PIEzas juntas; B. Mitre 766.

ESCRITORIO SE ALQUILA BARATO, Victoria 549.

ESCRITORIO, SE ALQUILA PIEZA grande, Alsina 890.

ESCRITORIO ALQUILO, TELEFONO, luz, servicio, balcones, Bdo. de Irigoyen 995.

ESQUINA SALON GRANDE PARA NEgocio y 4 piezas alquilo en 140 $, Miriñay 1794. v22

ESCRITORIO CON O SIN MUEBLES, mucha luz, teléf. alquilo todo ó parte, C. Pellegrini 632. v22

ENTRE RIOS 610, SE ALQUILA ZAGUAN que ya estuvo ocupado por salón de lustrar, tratar E. Ríos 612. v22

ESCRITORIOS TODOS 1er. PISO SOBRE la calle, se fraccionan, 25 de Mayo 81, alquilo. v22

ESPLENDIDO LOCAL CON GRAN SOtano y piezas interiores se alquila con contrato, Maipú 758. v22

ESQUINA LAVALLE 2300, ALQUILASE hermoso local, sótano y comodidades familia. v21

ESCRITORIOS CHICOS Y GRANDES, especiales para ingenieros, arquitectos y constructores, con mucha luz y aire, desde 50 $. alquilanse, Corrientes 685.

ESCRITORIOS — SE ALQUILA UN DEpartamento de tres piezas con frente á la plaza en la casa de escritorios Lavalle 1282, únicos disponibles. v22

ESQUINA NUEVA, MODERNA, MUY VIStosa, de altos, se alquila, 4 grandes vidrieras, sótano, comodidad para familia, punto apropiado para ferretería, pinturería ó sastrería, artículos para hombre ó farmacia, Avenida Río de Janeiro 1296, y Loyola.

GALPON SE ALQUILA, BRASIL 940. v23

GRAN SALON PARA NEGOCIO O DEpósito, Defensa 523. v21

GALPON A LA CALLE SE ALQUILA, Bulnes 1978. v21

GALPON 40x6, SE ALQUILA, SAN JOSE 1758. v24

GALPON Y DOS PIEZAS ALQUILANSE, calle San Sebastián 465, Caballito. v24

GARAGE SE ALQUILA, DOS TAXIMEtros Renault, se venden, Caseros 1712.

GRAN LOCAL CON SOTANO Y DOS ascensores, alquilo, Espora 1179/83. v22

GRAN LOCAL Y SOTANO SE ALQUILA en Rivadavia 3696, en 250 $ mensuales. v23

GALPON, COMODIDADES, SE ALQUIla, Arena 37, altura Caseros y Loria. v25

GARAGE PARA 4 AUTOS ALQUILO EN 80 $. Polvorín 260, llaves al 228, tratar Rivadavia 5390.

GALPON CON PISO PORTLAND, DE 7 x14 metros, mucha luz, alquilo, Bdo. de Irigoyen 981. v22

GALPON PARA GARAGE O DEPOSITO de 900 metros cuadrados, se alquila, Saenz Peña 1416. v23

GALPON GRANDE PARA INDUSTRIA, con dos habitaciones, se alquila, Giribone 46, continuación Rivera. v23

GALPON ALTO, MATERIAL, 18x9, UNA pieza, casa independiente, alquilo, Pavón 2231. v24

GALPON GRANDE SE ALQUILA apropiado para cualquier industria, Gurruchaga 743. v23

GALPON Y 2 PIEZAS SE ALQUILAN, en 60 $, calle Pampa 3678, adoquinado, en Belgrano.

GARAGE CON O SIN CASITA INDEpendiente, se alquila, Serrano 1046, una cuadra de Rivera, tratar de 2 á 4. v22

GALPON Y DOS PIEZAS SE ALQUIlan para imprenta ó industria, Reconquista 301. v21

GALPON NUEVO DE ALTOS CON CAsa para familia, comodidad, fuerza eléctrica, Arñoz 553. v21

GALPON DE 85 METROS CUADRADOS se alquila en 100 pesos, Independencia 1949. v21

GALPON ESQUINA, ALVAREZ Y LERma, se alquila para taller ó depósito, alquiler módico, tratar Fco. Lacroze 2038. v22

GRAN GALPON, 15x35, PARA GARAGE ú otras industrias, tiene dos departamentos para familia, todas comodidades, se alquila, muy barato, Pichincha 748. v21

GALPON SE ALQUILA, DE 335 VARAS de largo, alto y bajo; también para garage, Méjico 1812, llaves almacén esquina; tratar Paraná 1035. v22

GRANDES LOCALES PARA GARAGES, biógrafos, depósitos y casas introductoras á media cuadra de la plaza y estación Constitución, Salta 1625, esquina Pavón.

LOCAL CON SOTANO SE ALQUILA, Salta 184. v21

LOCAL SE ALQUILA, MONTEVIDEO 54[illegible], tratar y llaves, Paraná 342. v22

LOCAL CON SOTANO SE TRANSFIERE contrato, Santa Fe 2210. v23

LOCAL ESPLENDIDO BARATISIMO SE alquila Lavalle 1157.

LOCAL NUEVO PARA NEGOCIO Y FAmilia se alquila, Saenz Peña 462.

LOCALES MODERNOS, BARATOS, ALquilo, Tucumán 1128, hay ascensor.

LOCALES PARA NEGOCIOS, BARRIO muy concurrido, 100 $. Rincón 1186. v3Set

LOCAL ALQUILASE CON SOTANO y comodidades para familia, Libertad 851. v22

LOCAL CON SOTANO, GRANDE y central, se alquila, Sarmiento 1148, verlo de 2 á 5 p. m. v23

LOCAL CON SOTANO SOBRE EL PAsaje Bon Marché alquilo $ 250, San Martín 746. v22

LOCAL ALQUILASE, SARMIENTO 1477, salón 5x25, sótano igual, 3 habitaciones patio, aparente para mayorista. v28

LOCAL ESPACIOSO, CON DOS amplias vidrieras se alquila, Carlos Pellegrini 1091.

LOCAL DE 10x28 METROS DE LARGO, alquilo para depósito ó industria 80 $, Medrano 814 y 820.

LOCAL DE 200 V. C. SE ALQUILA EN 60 $. Estados Unidos 2908, cualquier negocio.

LOCAL POR 90 $. GRANDIOSA VIDRIEra, alquilase, Avellaneda 264, cont. B. Mitre, á una cuadra de Rivadavia 4500.

LOCAL RIVADAVIA 3383 DE 13.50x51 metros, sin columnas, con mucha luz y ventilación, se alquila. v23

LINDO LOCAL CON SOTANO Y COMOdidades para familia, se alquila, Corrientes 351, dirigirse á Corrientes 366.

LOCAL PARA NEGOCIO Y FAMILIA alquilo 85 $, 3 cuadras est. Bernal, Ovando 218, luz eléctrica.

LOCAL NUEVO, CON SOTANO [illegible] metros cuadrados se alquila, [illegible].

ALQUILER de LOCALES y ESCRITORIOS

LOCAL COMPUESTO DE TRES PATIOS, cubiertos y nuevo piezas en perfecto estado, aparente para casa introductora, de remates, pensión, etc., alquílase; C. Pellegrini 568. v21

LOCAL ESPACIOSO SE ALQUILA, PARA garage, industria, ó depósito, escritorios, sótano y fondo, solo ó bien con la casa de altos, 2 salas y 6 piezas; Honduras 4886, á una cuadra de Serrano; tratar Costa Rica 3971. v21

LOCAL AMPLIO SE ALQUILA con CONtrato, Avenida de Mayo 1261 y 1273, con frente también á Rivadavia 1258, 1268, compuesto de la planta baja y sótano general, en un edificio moderno, recién construído, propiedad de la compañía de seguros La Franco-Argentina, tratar en la gerencia de la compañía, Cangallo 666. v24

LOCAL HERMOSO PARA NEGOCIO DE lujo, de 700 metros cuadrados, formando esquina, con espléndidas vidrieras á dos calles, con calefacción, limpieza mecánica, piso de litosilo y numerosos lavatorios y w. c., con un espacioso subsuelo, con luz y ventilación y entradas independientes, alquílasé, solo ó en fracciones, en Lavalle y Libertad. v21

NEGOCIO CON GRAN SOTANO Y HABItaciones, se alquila; Esmeralda 661. v22

NEGOCIO CON VIDRIERAS Y 4 PIEZAS se alquilan, Cucha Cucha 1148. v23

NEGOCIO ESQUINA CON SOTANO, A 1 cuadra de E. Ríos, alquilo 110 $, tratar E. Ríos 937. v22

NEGOCIOS SE ALQUILAN EN LA CAlle Ayacucho 127/31, con sótano amplio y mucha luz, consta además de 3 habitaciones, 2 piezas de servicio, cuarto de baño completo, calefacción y cocina á gas, precio 390 $, dirigirse Tucumán 695, 2o. piso B. v22

PARA GARAGE PARTICULAR DE 1 O 2 autos alquilo en Rivadavia 8690, en 80 pesos. v22

PARA GARAGE PARTICULAR DE 1 O 2 autos, alquilo en Rivadavia 8690, en $ 80. v21

RIO IV 242 y 46, ALQUILASE CASA amplia, para negocio y familia. v21

SE ALQUILA UN LOCAL, CON CONTRAta, Paseo de Julio 720. v22

SE ALQUILA UN NEGOCIO CON UNA pieza á 135 $, Ombú 686. v21

SE ALQUILA ZAGUAN PARA LUSTRAdor, E. Ríos 610, tratar al 612. v22

SE ALQUILA GRAN LOCAL PARA NEgocio ó escritorio, Lavalle 386. v25

SE ALQUILA UN GALPON PARA NEgocio, Venezuela 2248. v22

SE ALQUILA pequeño LOCAL CON SOtano, para negocio, Alsina 986. v22

SE ALQUILAN PIEZAS PARA escritorio, Florida 32. v30

SE ALQUILA CON CONTRATO, terreno y galpones, Parral 221, tratar ahí. v21

SE ALQUILAN NEGOCIOS Y DEPARTAmentos, Alsina 2174. v25

SE ALQUILA GRAN LOCAL PARA negocio, en 200 $, Saenz Peña 156. v23

SE ALQUILA GRAN LOCAL CON SOTAno, para café, bar, biógrafo, etc., Pueyrredón 563. v23

SE ALQUILAN SALAS PARA ESCRITOrios, Rivadavia 305, tratar Sarmiento 1161. v22

SE ALQUILA UNA ESPLENDIDA SALA para escritorio y una pieza para hombres solamente, Reconquista 367. v21

SE ALQUILA LA ESQUINA, CANGALLO 801 y Esmeralda en condiciones ventajosas. v21

SE ALQUILA GRAN DEPOSITO, GALpón, 2000 varas, con chimenea material; Loria 444; tratar Defensa 453. v21

SE ALQUILA UN LOCAL ESPLENDIDO en la calle Carlos Pellegrini 154, darán razón en el mismo. v26

SE ALQUILA UN GALPON TODO DE material de 15x4.60 mts., con altillo y comodidades. Velazco 1153. v23

SE ALQUILA LOCAL PARA NEGOCIO, muy central, Chacabuco 358, con contrata. v22

SE ALQUILAN DOS CASAS PARA NEgocio con depósitos y demás comodidades, Rodríguez Peña 158. v24

SE ALQUILA UN GRAN LOCAL CON 5 piezas, cocina, etc., barato, Méjico 1059 al 1061, tratar C. Pellegrini 358. v21

SE ALQUILA GRAN LOCAL, SEGUROLA y Avellaneda; tratar almacén, Segurola y San Eduardo, Floresta. v21

SE ALQUILA ESPLENDIDO LOCAL con un gran sótano para negocio en lo mejor de la capital, Victoria 625 y 629, para tratar Avda. de Mayo 626. v23

SE ALQUILA CORRALON Y ESCRITOrio para empresa de mudanzas, casa acreditada, precio acomodado, Coronel Díaz 456 y 60. v21

SE ALQUILAN PIEZAS BARATAS, MAIpú 185, para escritorios, consultorios, consignaciones, frente á la diagonal, tratar en el café. v22

SE ALQUILA AMPLIO SALON PARA negocio y familia, especial para garage, depósito ó fonda, Santa Fe 1401, tratar Santa Fe 1400. v23

TERRENO DE 22x55 MENDES DE ANdes entre Morelos y Segui, se alquila para garage ó industria, datos Bmé. Mitre 1224

TERRENO SE ALQUILA EN LINIERS, frente á Rivadavia, entre San Fernando y Jachal, es una cuadra, para criadero de plantas. Tratar Sarmiento 1149, de 10 á 1 p m. v21

TERRENO CENTRAL SE ALQUILA POR 230 $ mensuales, con ó sin contrata, Loria 777, á 4 cuadras del Once, calle ancha y central, bien afirmada, entre Méjico y Venezuela, mide 30x40, 1.200 varas cuadradas, cercado de pared por sus cuatro costados, veredá, portón, cloacas, aguas corrientes ó impuestos pagos, para verlo y tratar Bmé. Mitre 2158, 2o. piso. v23

UN SALON CON SOTANO SE ALQUILA, Av. La Plata 295. v22

HOTELES Y CASAS DE PENSION

A TOMAR BUENA PENSION Y PIEZA, familia española, Lima 391. v21

A PRECIOS REDUCIDOS PENSION con ó sin pieza, Rivadavia 1063.

A $ 2 POR DIA $ 50 Y 65 POR MES, comida y cama, Perú 772 al 74. v25

A 35 $ PENSION EN FAMILIA ESPAñola, con pieza á 50 y 60 $, Lima 356, 1o. v21

A 40 $ PENSION CON PIEZA, 65 Y 70 con vistas al río, Sarmiento 212, 2o. piso. v21

A 30 $ PENSION, CON CAMA, 40, 45 Y 50, comida á la española, B. de Irigoyen 228.

A 30 $ PENSION española, LIMPIA Y sana, con cama 55 y 60 $, piezas amplias, aseo, prueben y verán, Chile 567. v25

ATENCION: SE ALQUILAN SALAS CON pensión á matrimonio, hombres, por mes ó día, barato, se da pensión ó media, 15 $ mes, B. Mitre 1430. v23

CERRITO 78 PENSION Y SALA AMUEblada á matrimonio ó señora en familia.

DOY PENSION SOLIDA, AMUEBLADA á matrimonio ó compañeros, Lima 1341.

HOTEL MONDARIZ, REFORMADO, Calle Victoria 940/44. Por día 3 $, por mes 80. v22

HOTEL IMPERIAL, TALCAHUANO 77. Piezas y salas con ó sin pensión, desde 2 $.

HOTEL CENTENARIO, MEJICO 557. Anexo Perú 607. Familias y pasajeros, comida y cama, día 2, 2.50 y 3 $; mes 50 y 60. v24

PENSION Y PIEZA SIN MUEBLES DOY á 3 ó 4 personas, familia española, B. Mitre 1233, dep. 4. v22

PENSION, SALAS Y PIEZAS, FAMILIA francesa, baño caliente y todo confort, Chacabuco 357. v21

PENSION SE DA A 5 O 6 CABALLEros, casa seria y formal, informes Chacabuco 392. v22

PENSION, PIEZA AMUEBLADA, MATRImonio, caballeros, 60 $, familia, Chacabuco 393.

SE ADMITEN PENSIONISTAS, TRATO familiar, Terrero 181, Flores. v23

SE DA PENSION española POR 33 $, Paraná 370, no hay cartel. v22

SE DA PENSION CON SALA PARA 4, familia española, únicos pensionistas, Méjico 1027. v22

CASAS, LOCALES Y PIEZAS BUSCADAS

CABALLERO SOLO, QUE OFRECE TODA clase de referencias, desea pieza amueblada y pensión, siendo único pensionista, en casa de familia; dirigirse indicando precio y comodidades á C. V., casilla de correo núm. 1690.

DESEO ALQUILAR CASITA CON mucho fondo y contrata por dos años ó más Malvinas 328. v23

DESEO PENSION O 1/2 PENSION, RAdio Floresta hasta Rivadavia 9000, ofertas á W. Sch., Rivadavia 3808.

DESEO ALQUILAR CASA DE 3 A 6 piezas, con fondo, no más de 15 cuadras de Rivadavia y Sulpacha, por carta dando detalles y precio á J. S., Salta 427. v21

DESEO ALQUILAR CASA PARA SANAtorio, sin vecinos, radio 100 á 1,800, pagaré hasta $ 600; dirigirse con datos á M. L. W.; Salta 1282. v21

FUERA DEL CENTRO BUSCAN DOS jóvenes extranjeros una pieza amueblada con media pensión en familia argentina ó española, dirigirse indicando precio á Bmé. Mitre 1265.

JOVEN INGLES DESEA HALLAR UNA pieza bien amueblada, con pensión completa, en casa de familia respetable, española ó argentina; como único pensionista. No se contesta á casa de pensiones. Escribir á P. A. C., casilla de correo 1601.

MATRIMONIO SOLO NECESITA PIEZA y comodidades, único inquilino en casa de matrimonio, A. Rodríguez, Salta 26. v22

MATRIMONIO DECENTE, DESEA DOS piezas, sin muebles, una á la calle, y buena pensión, en casa cómoda de familia respetable, con preferencia argentina, á no más de 20 cuadras de plaza de Mayo; único inquilino; referencias mutuas; escribir hoy á R. T. López; Humahuaca 4090.

PIEZA AMUEBLADA Y PENSION SE necesita para empleados, únicos inquilinos, indicar precio á Mister J. F., Chile 731.

PERSONA SERIA DESEA PIEZA confortable y pensión en familia honorable, como único inquilino, por carta precio y detalles á Saravia, poste restante Correo Central.

Señora DESEA PENSION FAMILIA, PAga al contado, radio cerca Entre Ríos á Independencia, por carta Lavalleja 1232.

SE BUSCA LOCAL 200 M. CUADRADOS en adelante, sin columnas, barrio movimentado, fuera del centro, ventilado. E. Taurel, 530 Sulpacha. v23

SE PRECISA PIEZA GRANDE CON ventana al patio (no a la calle), sin pensión, en casa tranquila y sitio tranquilo pero céntrico. Indiquen largo, ancho y alto de la pieza y den precio. á L. Z. L. A., 811 Posto Restante, Bs. As.

ALQUILER DE HABITACIONES

ALQUILASE LINDA PIEZA AMUEBLAda en casa particular, Uruguay 717. v21

ALQUILASE SALA Y ANTESALA, CASA bajos, muy aireada, Belgrano 1358.

ALQUILASE SALA AMUEBLADA, Cangallo 1020.

ALQUILASE LINDA PIEZA, VIAMONTE 1536.

ALQUILASE PIEZA CON O SIN MUEbles, Av. de Mayo 676.

ALQUILANSE SALA Y PIEZA AMUEblada, Av. de Mayo 676.

ALQUILASE HERMOSA PIEZA BIEN amueblada, Tucumán 1125. v22

ALQUILASE PIEZA A HOMBRE SOLO ó señora sola, Sarmiento 725.

ALQUILASE PIEZA SIN MUEBLES A hombre solo, Córdoba 966.

ALQUILASE PIEZA AMUEBLADA, Esparza 67, 3 cuadras del Once.

ALQUILO HERMOSO COMEDOR, PUEDE dividirse, Sarmiento 1709, 2o. piso. v21

ALQUILASE PIEZA PARA HOMBRES solos, Corrientes 851, dep. 39. v21

ALQUILO COMEDOR Y PIEZA JUNTOS ó separados, Paraná 747. v21

ALQUILASE HERMOSO COMEDOR con cocina independiente, Perú 928. v21

ALQUILASE PIEZA PARA UNO O dos hombres, 24 de Noviembre 447. v23

ALQUILANSE 2 SALAS Y PIEZAS para familia y hombres, Bucarelli 180. v21

ALQUILASE COMEDOR PARA MATRImonio solo, Alberti 1080. v21

ALQUILASE PIEZA AMUEBLADA CON comodidades, Tucumán 1517. v21

ALQUILASE PIEZA GRANDE, CHARcas 2306. v21

ALQUILASE SALITA Y PIEZA, BELgrano 1322, no hay papel. v22

ALQUILASE SALA Y ANTESALA A personas mayores, Belgrano 2101. v21

ALQUILO PIEZA A 1 O 2 HOMBRES solos, Rivadavia 3178. v21

ALQUILO SALITA AMUEBLADA, LIMA 631. v21

ALQUILO PIEZA A HOMBRE SOLO en 20 $. Belgrano 2016, dep. E. v21

ALQUILASE PIEZA GRANDE, MEJICO 459. v21

ALQUILASE PIEZA CON PENSION, Gallo 1291. v21

ALQUILANSE DOS PIEZAS EN FAMIlia 45 $, Matorras 351, Caballito. v21

ALQUILANSE 4 PIEZAS JUNTAS, CON cocina, en 100 $, Brandsen 1535. v22

ALQUILASE LINDA PIEZA A HOMBRE solo, Venezuela 626. v23

ALQUILASE PIEZA PARA HOMBRES solos, Bolívar 731. v21

ALQUILANSE 2 PIEZAS, CON COCINA, único inquilino, Ecuador 343. v21

ALQUILASE UNA HABITACION A LA calle, Alsina 1709. v24

ALQUILASE COMEDOR GRANDE, COrrientes 1555, altos. v21

ALQUILASE SALA, UNICO INQUILINO, Gallo 1329, á una cuadra de Santa Fe.

ALQUILASE PIEZA A MATRIMONIO O caballeros, con pensión, Rivadavia 1128.

ALQUILASE SALA EN ALTOS, A CAballeros, 50 $, Rodríguez Peña 12.

ALQUILASE PIEZA A LA CALLE E interior, amueblada, Cangallo 1013.

ALQUILO A CABALLEROS DOS hermosas piezas, único inquilino, Pozos 77.

ALQUILASE PIEZA CON MUEBLES A señor, Corrientes 1545. v23

ALQUILASE PIEZA PARA MAYORES, Victoria 549.

ALQUILO HABITACION AMUEBLADA, buena pensión, familia, Rivadavia 1063

ALQUILO PIEZA 25 $, ESTADOS UNIdos 2290. v22

ALQUILO DOS PIEZAS, CASA FAMIlia, Humberto 1431. v22

ALQUILO SALA CON COCINA INDEpendiente en 40 $, Humberto 1208.

ALQUILASE PIEZA AMUEBLADA, Chacabuco 178. v23

ALQUILASE COMEDOR Y UNA PIEZA, juntas, San Juan 432. v22

ALQUILO PIEZA A CABALLEROS solos, Rincón 747. v25

ALQUILO PIEZA AMUEBLADA CON O sin pensión, San Eduardo 3774. v25

ALQUILASE PIEZA AMUEBLADA PAra caballero, Lima 165. v22

ALQUILASE PIEZA EN $ 15; RIVADAvia 1525.

ALQUILASE HABITACION; RODRIguez Peña 151. v22

ALQUILASE PIEZA AMUEBLADA PAra caballero; Rivadavia 1525. v23

ALQUILANSE DOS PIEZAS GRANDES con 4 balcones, Belgrano 1292. v22

ALQUILO PIEZA AMUEBLADA, LUZ eléctrica, Alsina 1727.

ALQUILANSE EN FAMILIA SALAS amuebladas, Defensa 219. v23

ALQUILASE PIEZA AMUEBLADA A señor solo, Paraná 443, único inquilino.

ALQUILANSE COMEDOR Y UNA PIEza grandes, C. Calvo 662. v22

ALQUILASE EN 15 $ LINDA PIECITA, otra en 18 $, Victoria 4057. v22

ALQUILASE PIECITA 25 $. CASA FAmilia, Alsina 1984.

ALQUILASE PIEZA AMUEBLADA, EN casa de familia tranquila, Uruguay 1294.

ALQUILO 2 HERMOSAS PIEZAS, VEnezuela 2641. v22

ALQUILASE COMEDOR GRANDE A mayores, Cevallos 121. v27

ALQUILASE PIEZA A MATRIMONIO solo, Belgrano 1338.

ALQUILASE PIEZA AMUEBLADA, CON pensión, para 2 caballeros, Victoria 539.

ALQUILASE PIEZA AMUEBLADA PAra dos, pensión primera, Tucumán 1523.

ALQUILASE SALA GRANDE AMUEblada, con ó sin pensión; Sulpacha 631.

ALQUILASE PIECITA AMUEBLADA, Sulpacha 631.

ALQUILANSE DOS SALAS, SANTA FE 1108.

ALQUILASE LINDA PIEZA AMUEBLAda para caballero solo, Bolívar 637.

ALQUILASE PIECITA EN 15 $ PARA hombre solo, Victoria 633.

ALQUILO SALA Y ANTESALA, LUZ eléctrica, Sáenz Peña 326, 1o., izq. v22

ALQUILASE UNA SALA, BOLIVAR 914.

ALQUILASE PIEZA AMUEBLADA 30 $, se da pensión, Sulpacha 291.

ALQUILO SALA ESPACIOSA, SIN MUEbles, Libertad 64, altos.

ALQUILASE LINDA PIECITA, OMBU 222.

ALQUILASE SALA DIVIDIDA, BELgrano 4085.

ALQUILASE PIEZA, MORENO 1475. v22

ALQUILASE PIEZA BIEN AMUEBLAda B. de Irigoyen 1009, casa familia.

ALQUILO PIEZA GRANDE BARATA, Cevallos 1266. v23

ALQUILO PIEZA PARA MATRIMONIO solo ó hombres solos, Callao 904. v22

ALQUILASE PIEZA AMUEBLALA, casa particular, Lima 633.

ALQUILASE PIEZA AMUEBLADA, Méjico 1860. v25

ALQUILASE PIEZA AMUEBLADA PARA 1 ó 2 caballeros, Paraguay 659. v22

ALQUILASE UNA PIEZA PARA HOMbres solos, Tucumán 1050.

ALQUILASE PIEZA A PERSONAS MAyores, Carlos Calvo 884, dep. 17. v24

ALQUILO PIEZA, FAMILIA DECENTE, Don Cristóbal 182.

ALQUILANSE DOS BUENAS PIEZAS, con luz eléctrica, Independencia 957.

ALQUILASE PIECITA PARA UNO, 20 $, Piedras 749, 1o.

ANTESALA SE ALQUILA EN CASA particular, Cochabamba 2217. v22

ALQUILO 2 PIEZAS SEPARADAS CON comodidades, Cangallo 2311. v21

ALQUILASE UNA PIEZA AMUEBLADA, Libertad 437. v22

ALQUILASE PIEZA CHICA EN LA azotea, á hombre solo, Alsina 884.

ALQUILASE PIEZA PARA HOMBRE solo ó personas mayores, Venezuela 785. v22

ALQUILASE SALA AMUEBLADA A DOS caballeros, Pueyrredón 652, dep. 22. v22

ALQUILO PIEZAS AMUEBLADAS CON pensión, Paraná 370, no hay cartel. v21

ALQUILANSE 4 PIEZAS DEL 1er. PAtio á personas mayores, Cangallo 1975. v23

ALQUILO SALA AMUEBLADA A ESCRITORIO y pieza interior, Maipú 887. v33

ALQUILO PIEZAS LUJOSAS CON O SIN muebles $ 20, 40, 50 y 60, Pozos 125. v23

ALQUILO SALA Y PIEZA JUNTAS O separadas, con ó sin muebles, casa matrimonio solo, P. Colón 1805. v22

ALQUILANSE SALA Y PIEZAS AMUEbladas á precios módicos, Rodríguez Peña 19. v23

ALQUILASE ESPLENDIDA SALA BIEN amueblada, Paraná 460.

ALQUILASE PIEZA AMUEBLADA, PAra hombre solo, Córdoba 1059.

ALQUILO LINDA PIEZA CON VENTAna á hombre solo, Bmé. Mitre 1631. v23

ALQUILASE HERMOSO COMEDOR Y 2 piezas con cocina, Independencia 856. v22

ALQUILASE LINDA PIEZA A HOMbres solos, casa de familia, Ombú 261. v22

ALQUILASE SALA Y HABITACION A personas mayores, Venezuela 2130. v23

ALQUILANSE 2 PIEZAS, PARA CORTA familia, en casa decente, Piedras 392. v22

ALQUILO LINDA PIEZA A PERSONAS mayores 20 $. Alsina 2327, dep. 39. v23

ALQUILO PIEZA AMUEBLADA A DOS hombres, casa de familia, B. Mitre 1258. v22

ALQUILO PIEZA PARA HOMBRE solo cómoda, Sulpacha 678, dpto. 8, altos. v22

ALQUILASE PIEZA PARA HOMBRE solo, en 15 $, Méjico 1270, no hay papel. v22

ALQUILASE SALA AMUEBLADA PARA 1 ó 2 caballeros, Corrientes 2958, dep. H. v22

ALQUILANSE PIEZAS A PERSONAS mayores, Charabuco 868, casa tranquila.

ALQUILO HERMOSA PIEZA A HOMbre solo, casa familia, Juncal 1966. v23

ALQUILO PIEZA PARA HOMBRE solo, casa de familia, Soler 3241, y Agüero. v27

ALQUILO DOS PIEZAS A MATRIMONIO sin hijos, única familia, Patricios 272. v22

ALQUILO LINDA PIEZA INDEPENdiente á matrimonio ó dos caballeros, Moreno 524, 2o., izq.

ALQUILO UNA O DOS SALAS CON O sin muebles en casa de matrimonio solo, Av. de Mayo 1285, 1ro. izq. v22

ALQUILASE ANTESALA INDEPENdiente, con muebles, á señor solo, R. Peña 251. v21

ALQUILO 3 LINDAS PIEZAS AMUEbladas, Paraguay 1099, esq. Cerrito, frente plaza Libertad. v22

ALQUILASE GRANDE PIEZA $ 17, PROvincias Unidas 867, 2 cuadras de Rivadavia 5400. v23

ALQUILANSE PIEZAS AMUEBLADAS con ó sin pensión, precios módicos, Tucumán 664. v21

ALQUILANSE SALA Y PIEZAS A CAballeros ó matrimonio, Sulpacha 1057, 1er. piso, izq. v21

ALQUILO PIEZAS AMUEBLADAS CON pensión francesa, á matrimonio y caballeros; Paraguay 726. v21

ALQUILO PIEZA AMUEBLADA PARA señor solo, casa familia, Humberto 1 1228. v21

ALQUILANSE DOS PIEZAS A MATRImonio solo, luz eléctrica, Corrientes 2780. v21

ALQUILO LINDA SALA independiente bien amueblada, balcones, barata, Charcas 2109. v21

ALQUILO PIEZA AMUEBLADA CON pensión, hay baño caliente y teléfono, Paraguay 1386. v21

ALQUILASE LINDA PIEZA CON muebles y pensión, cerca la Facultad, Córdoba 2086. v21

ALQUILASE LUJOSA SALA, PARA 1 O 2 caballeros, barato, Paseo Colón 552, dpto. B. 2. v21

ALQUILASE LINDA PIEZA BIEN amueblada, casa de familia, Av. Mayo 1297, 3ro. v21

ANTESALA A PERSONA DISTINGUIda alquílase, casa de familia, Esmeralda 352. v22

ALQUILO PIEZA AMUEBLADA, CON ventana, á precio módico, Pasco 69, dep. 8. v21

ALQUILASE SALA Y OTRA PIEZA, con ó sin muebles, se da pensión, Belgrano 1350. v21

ALQUILO PIEZA A UNA PERSONA, con muebles y pensión, en 80 $, San José 9. v21

ALQUILO PIEZA A HOMBRES Y SE DA pensión á precios módicos, Méjico 540, dpto. 7. v21

ALQUILASE ANTESALA GRANDE, EN 40 $, con toda comodidad, en casa baja, sin altos, Callao 1460. v21

ALQUILO PIEZA AMUEBLADA Y CON pensión á matrimonio ó caballeros, Córdoba 2647. v21

ALQUILO PIEZA PARA HOMBRES solos ó matrimonio, Uruguay 680, no hay papel. v24

ALQUILASE UN DORMITORIO Y UNA salita, junto ó separado, bien amueblado, con ó sin pensión, Sarmiento 1296. v22

ALQUILASE SALA AMUEBLADA, CON balcón, en casa de familia respetable, Venezuela 1693. v21

ALQUILASE LINDA PIEZA CON O SIN muebles, en casa de familia respetable, Azcuénaga 710.

ALQUILO ESPLENDIDO comedor amueblado á 2 ó 3 caballeros, casa familia, Rivadavia 1725. v23

ALQUILO PIECITA A HOMBRE SOLO 17 $. en casa particular, Salta 711, altos.

ALQUILANSE DOS O TRES PIEZAS A mayores, muchas comodidades, único inquilino, Cochabamba 557.

ALQUILASE SALITA AMUEBLADA A la calle á caballero, Rivadavia 2143, dpto. 5, altos. v23

ALQUILASE PIEZA EN 1er. PATIO, PAra caballero, único inquilino, Belgrano 1332. v22

ALQUILANSE A MATRIMONIO SOLO 2 piezas nuevas, casa familia, Canning 1236. v22

A CABALLEROS O MATRIMONIO, PIEZA amueblada con pensión ó media en familia, Ayacucho 27.

ALQUILASE SALITA Y PIEZAS AMUEbladas desde 60 $, con pensión, Lavalle 1139.

ALQUILANSE PIEZAS AMUEBLADAS, con ó sin pensión, baño frío y caliente, Defensa 487. v25

ALQUILO LINDA SALITA Y COMEDOR barato, junto ó separado, Rivadavia 6109.

ALQUILASE SALITA CON BALCON A caballeros ó matrimonio, Cochabamba 1348. v23

ALQUILASE SALA O PIEZA AMUEBLAda, con ó sin pensión, Victoria 1033, 3er. piso, hay ascensor.

ALQUILASE LINDA PIEZA AMUEBLAda á persona sola, casa familia, Corrientes 1967. v22

ALQUILASE LINDA PIEZA A HOMbres solos, con luz eléctrica, Méjico número 0860. v25

ALQUILASE PIEZA A CABALLERO, perfectamente amueblada, comodidades inmejorables, Reconquista 683.

ALQUILASE ANTESALA CON GRANdes comodidades, en casa tranquila, Arenales 1925. v22

ALQUILASE PIEZA AMUEBLADA A caballero, precio módico, Pueyrredón 1717, esquina Juncal. v23

ALQUILO COMEDOR AMPLIO A matrimonio sin hijos ó personas respetables, único inquilino, Victoria 1981. v23

ALQUILASE COMEDOR ESPACIOSO, casa familia, precio módico, E. Unidos 2142.

ALQUILANSE DOS ESPLENDIDAS PIEzas con todas comodidades, Victoria 1406.

ALQUILO SALA A MATRIMONIO ó señora sola, juntas ó separadas, Laprida 912. v22

ALQUILASE POR 30 $ A HOMBRE SOlo, linda pieza con balcón y vista al río, Paseo de Julio 693, 1er. piso, dep. 2.

ALQUILO 2 HERMOSAS PIEZAS EN casa de matrimonio solo, Santiago del Estero 686.

ALQUILASE PIEZA GRANDE PARA hombres solos ó matrimonio sin chicos en 40 $, Belgrano 431.

ALQUILASE COMODA PIEZA 30 $. Comodidad lavar, cocina, admito chicos, Paraguay 1010.

ALQUILANSE DOS PIEZAS JUNTAS A matrimonio, luz eléctrica, Chacabuco 379.

ALQUILO PIEZA PARA HOMBRE SOlo, con ó sin muebles, 25 de Noviembre 1248 (antes Armonía). v23

ALQUILASE SALA DIVIDIDA Y antesala junto ó separado, todas comodidades, casa decente, Chile 1573.

ALQUILANSE 2 PIEZAS, CON COCINA á matrimonio solo, en casa de familia, Cangallo 1515. v22

ALQUILASE PIEZA GRANDE A HOMbres solos ó matrimonio sin hijos, Piedras 769, no hay papel.

ALQUILASE BARATO PIEZA PARA 1 ó 2, Av. de Mayo 1057, 3ro. izq., ascensor.

ALQUILANSE 2 ESPACIOSAS PIEZAS A precio módico, no hay papel, Humberto 1 1644. v21

ALQUILASE SALA, DORMITORIO, cuarto amueblado, pensión primera; Tucumán 1523.

ALQUILO PIEZA PARA MATRIMONIO, amueblada y demás comodidades, único inquilino, dep. 7. Méjico 1067.

ALQUILASE PIEZA GRANDE, 25 $, PAra un caballero ó dos, Pichincha 1149, dep. 5. v22

ALQUILO PIEZA CON MUEBLES A MAtrimonio ó caballeros, casa de familia, Moreno 3318.

ALQUILO SALA AMUEBLADA A CAballero serio, casa tranquila, Moreno 1734. v22

ALQUILASE PIEZA AMUEBLADA A persona sola, casa familia, Entre Ríos 228.

ALQUILASE 1 O 2 CABALLEROS, CASA familia, pieza amueblada, S. del Estero 861. v25

ALQUILASE LINDA SALA AMUEBLADA independiente para matrimonio, Montevideo 806.

ALQUILO 1 ó 2 PIEZAS amuebladas A hombres con ó sin pensión, Av. de Mayo 1034, 2do. piso izq. v28

A 40 $, ANTESALA LINDA Y BIEN ventilada, en casa moderna y tranquila, se alquila, Pueyrredón 931. v22

ALQUILASE PIEZA AMUEBLADA, PAra 1 ó 2 personas, casa familia, Sarandí 463.

ALQUILANSE DOS PIEZAS CON COCIna independiente, Isabel la Católica 381. v22

A 45 $ HERMOSA PIEZA AMUEBLADA, luz eléctrica, alquilo á caballero, C. Pellegrini 622.

ALQUILO SALITA AMUEBLADA, pensión, familia, precio módico Victoria 1237, 1er. piso.

ALQUILASE A DOS CABALLEROS PIEza grande y ventilada en 35 $, con ó sin pensión, Andes 1216, dep 3.

ALQUILASE PIECITA SIN COCINA A personas mayores, Independencia 1037, altos.

ALQUILASE UNA PIEZA CON MUEBLES y con ó sin pensión, y una piecita en 35 $, casa familia, Lavalle 642. v24

ALQUILA FAMILIA FRANCESA, SALA reglamente amueblada, con pensión, todo confort, Bolívar 331, 1o. izq. v22

ALQUILASE SALA AMUEBLADA CON pensión, matrimonio ó caballeros, Cevallos 628.

ALQUILASE LINDA SALA CON O SIN muebles, casa tranquila, Corrientes 567, 2o. v24

A MATRIMONIO O FAMILIA MAYOR, alquílanse 2 piezas ó comedor, hay teléfono y luz eléctrica, R. Peña 762. v23

ALQUILASE BARATO, UNA PIEZA CHIca y otra grande, en las casas Venezuela 452, Córdoba 1066 y Libertad 829. v29

ALQUILANSE DOS PIEZAS Y COCINA, con balcón á la calle, precio módico, verla y tratar Av. La Plata 189, 2o. piso. v23

ALQUILASE SALA BIEN AMUEBLAda, con balcón á la calle, en casa de familia tranquila, para hombre solo, Salta 515.

ALQUILASE GRANDIOSA SALA Y ANtesala, en casa baja, á la calle, para familia ó negocio, precio módico, Tucumán 422.

ALQUILASE LINDA SALA Y DORMITOrio con salita muy bien amueblados, con excelente pensión, confort moderno, casa italiana, Callao 326. v23

ALQUILANSE SALA Y PIEZA CON vestíbulo, cocina, agua, y piecita, para hombre solo, en 15 $, tranvías 19 y 25, Castro 1162. v24

ALQUILO EN FAMILIA ITALIANA hermosa sala á caballero, hay todas las comodidades, separada y otra pieza, Lavalle 4025, Dto P. v21

ALQUILO A MATRIMONIO SOLO, COmedor con cocina indep., cloacas y comodidades, único inquilino, Estados Unidos 2224. v24

ALQUILASE A MATRIMONIO O señores con ó sin muebles, ó escritorios dos hermosas piezas á la calle, baño, luz, teléfono, ascensor, 4o. piso, Belgrano 452.

ALQUILO HABITACION LINDISIMA Y grande, para matrimonio, con ó sin muebles, pensión especial, baño completo, luz eléctrica, teléfono U., etc., referencias mutuas; B. de Irigoyen 1692, 1er. piso. v25

BRASIL 825, CERCA CONSTITUCION, alquílase en casa muy seria, linda sala amueblada y pensión. v23

COMEDOR ALTO SE ALQUILA, CASA tranquila, Tacuarí 466.

COMEDOR CON COCINA SOLA, ALQUIlase y comodidad, Bolívar 508. v22

COMEDOR ALQUILASE, B. MITRE 1233. v22

COMEDOR CON LUZ ELECTRICA, A personas mayores, Ombú 529. v21

COMEDOR GRANDE, ALQUILO BARAto, Triunvirato 4923. v23

COMEDOR CON COCINA INDEPENdiente se alquila en 35 $, Belgrano 3429.

CON O SIN PENSION, ALQUILO DOS piezas amuebladas, casa seria, Ayacucho 337. v23

Compañera DE PIEZA SE BUSCA, TRAtratar el domingo, B. de Irigoyen 270, piso 3o., de 1 á 4.

COMEDOR A MATRIMONIO SOLO O personas mayores, se alquila, Entre Ríos 452. v23

COMEDOR Y DOS PIEZAS SE ALQUIlan juntas ó separacas, luz eléctrica, Canning 241. v23

COMEDOR CON LUZ ELECTRICA ALquilo á personas mayores, Sáenz Peña 1037. v23

COMEDOR ESPACIOSO SE ALQUILA A matrimono solo ó hombres solos, Bustamante 689. v22

COMEDOR EN 30 $ SE ALQUILA A matrimonio solo, casa familia, no hay papel, Belgrano 3679. v21

COMEDOR ALQUILO CON PERSIANAS, cocina, baño, casa familia tranquila, Rodríguez Peña 1716. v21

CARLOS CALVO 1150 ESPACIOSA HAbitación alquílase en casa familia á matrimonio. v22

DOS PIEZAS Y UNA SALITA ALQUILO barato, Esparza 87. v20

DOS PIEZAS JUNTAS EN PRIMER PAtio se alquilan, Independencia 1949.

ESMERALDA 757, ALQUILASE LINDA pieza. v22

ESPLENDIDA SALA DE 5x9 METROS, segundo piso independiente, se alquila, Callao 357.

EN 60 $ ALQUILO A PERSONAS MAyores 2 lindas habitaciones en casa sana y tranquila, Sarandí 1365.

EN CASA DE FAMILIA SALA Y PIEZA pensión, con ó sin muebles, Charcas 2740.

EN CASA DE FAMILIA COMODA Y decente se alquila un espléndido comedor á personas mayores ó matrimonio sin hijos, Carlos Calvo 2034. v22

EN CASA DE RESPETABLE FAMILIA, se alquila hermosa pieza á personas mayores, sin cocina, único inquilino, Rondeau 1767, casi esq. Entre Ríos. v21

HERMOSA PIEZA ALQUILO, BALCOnes, luz, baño, comodidades, teléfono, único inquilino, Bdo. de Irigoyen 995.

LINDA PIEZA CON VENTANA Y LUZ eléctrica se alquila á hombre solo, precio módico, Méjico 1420, depto. 9. v21

LINDA SALA (ALTOS), SIN MUEBLES, alquila familia respetable á caballeros solamente, Almirante Brown 788. v22

MATRIMONIO SOLO ALQUILA HERmosa sala, con buena pensión, á 1 ó 2 caballeros, casa tranquila, B. Mitre 1531, dep. 3 v21

PIEZA ALQUILASE A HOMBRES SOlos, casa tranquila, Chile 1573.

PIEZA ALQUILO A MATRIMONIO, con comodidad, Defensa 244, dep. 6. v22

PIEZA AMUEBLADA señor SOLO, CASA de familia, Córdoba 1217. v22

PIEZA SE ALQUILA, CASA FAMILIA, Humberto 1509, no hay papel.

PIEZA CHICA A HOMBRE SOLO EN 18 $, se alquila, Lima 740, peluquería.

PIECITA PARA HOMBRE SOLO, SE alquila, C. Pellegrini 1137. v32

PIEZA PARA HOMBRE SOLO, SE ALquila, Cangallo 2714 (altos). v23

PIEZA CON O SIN MUEBLES SE ALquila, Cangallo 2060. v22

PIECITA ALQUILASE A HOMBRE SOlo, barato, Guardia Vieja 4151 v21

PIEZA ALQUILO A UNO O DOS hombres casa de familia, Moreno 2180. v21

PIEZA EN 25 $ SE ALQUILA, 24 DE Noviembre 1380. v21

PIEZA EN 28 $ SE ALQUILA, LINIERS 501, inquilinato. v21

PIEZA HERMOSA ALQUILASE, 25 $, único inquilino, Fitz Roy 2297. v21

PIEZA SE ALQUILA A HOMBRES SOlos, en casa decente, Méjico 2041. v21

PIEZA, AIRE Y LUZ, COMODIDAD LAvar, alquilo, 30 $, Viamonte 325 v21

PIEZA PARA HOMBRE SOLO SE ALquila, Billinghurst 541, dep. 1. v21

PIEZA SIN MUEBLES SE ALQUILA para hombre Sarmiento 977. v21

PIEZA CON LUZ ELECTRICA Y COMOdidades, se alquila, Perú 1215, dep. 3. v22

PIECITA PARA HOMBRE SOLO SE alquila 15 $, Victoria 2353, dep. 2 v22

PIEZA AMUEBLADA, PARA HOMBRE solo se alquila en 30 $, Maipú 882. v22

PIEZA BIEN AMUEBLADA EN FAMIlia distinguida á señor, 30 $, Loria 310. v25

PIECITA A LA CALLE PARA HOMBRE solo, se alquila, no hay papel, Moreno 305. v21

PIEZA A 1 O 2 CABALLEROS comodidad é higiene, casa familia, Talcahuano 451 2o. 1ra. v21

PIEZA GRANDE, DIVIDIDA EN DOS, mucha comodidad se alquila, Arenales 1229. v22

PIEZA BUENA, VENTILADA, DE 4x4 metros, tranquila, se alquila barata, Alberti 1582. v23

PIEZA PARA HOMBRE SOLO, SE ALquila en 30 $, en la casa Lavalle 1282, solo hay 3 inquilinos. v22

PIEZA AMUEBLADA, CON TODO confort moderno, Paraná 358, 5o. piso, derecha, ascensor. v23

PIEZAS INDEPENDIENTES CON balcón una y todas comodidades, se alquila á personas mayores, Tucumán 257, 1ro.

PIEZA Y COMEDOR SEPARADOS ALquílanse, espléndida casa, barato, Rivadavia 1951.

PIEZA INDEPENDIENTE ALQUILO con ó sin muebles, dirigirse á M. Celestini, Rivadavia 659, 1er. piso.

PIEZA PARA MATRIMONIO O DOS personas mayores, único inquilino, no hay papel, Patagones 588. v22

PIEZAS LUJOSAMENTE AMUEBLADAS, con pensión, todo completamente nuevo, baño, electricidad, teléfono, muy central, casa seria, Cangallo 1263. v24

PIEZAS CON BALCONES A LA CALLE, con comodidad para familias ó escritorios de 35 á 50 $, se alquilan, Moreno 1093

PIEZA INDEPENDIENTE A LA CALLE, baño caliente, único inquilino, alquilo, Av. de Mayo 1057, de 9 á 6.

SE ALQUILA SALA DIVIDIDA EN 3, con balcón, Humberto 1 420. v21

SE ALQUILA COMEDOR GRANDE 50 $, C. Calvo 1955. v21

SE ALQUILA LINDA PIEZA AMUEBLAda; Arenales 2584. v21

SE ALQUILA SALA Y ANTESALA, Montevideo 247. v21

SE ALQUILA SALA, LIMA 1194. v21

SE ALQUILA PIEZA Y PESEBRES, BArato, Progreso 2345. v21

SE ALQUILA PIEZA, EN CASA DE FAmilia decente, Díaz Vélez 4190. v21

SE ALQUILAN 2 PIEZAS, EN CASA DE familia, Victoria 2538. v21

SALA Y ANTESALA SE ALQUILAN, calle Belgrano 3271, altos. v21

SALA Y DOS PIEZAS GRANDES, Corridas, alquilo, S. del Estero 229. v22

SE ALQUILA SALA, VENEZUELA 1523. v21

SE ALQUILA PIEZA CON MUEBLES, Sulpacha 843. v22

SE ALQUILAN SALA Y ANTESALA, San José 743. v22

SE ALQUILA PIEZA A señora, PARANA 1145, Dto 2. v22

SE ALQUILA PIEZA A HOMBRE SOLO, Mitre 1233, 1er. piso, dpto. 3. v22

SE ALQUILA SALA PARA HOMBRE solo ó matrimonio, Ecuador 397. v22

SE ALQUILA SALA Y ANTESALA; MEJICO 1029. v22

SE ALQUILA SALITA BIEN AMUEBLAda, 25 de Mayo 431. v21

SALA, ANTESALA Y PIEZA, SEPARAdas, alquilo, Méjico 1354. v22

SE ALQUILA PIEZA GRANDE Y CHIca en 15 pesos, Victoria 2276, dep. 13. v21

SE ALQUILA UNA PIEZA, PARAGUAY 663.

SALITA AMUEBLADA, SE ALQUILA barato á 1 ó 2 compañeros, Corrientes 2251.

SE ALQUILA PIEZA PARA HOMBRE solo, Cevallos 1251.

SE ALQUILA COMEDOR, ESMERALDA 166, 2o. piso.

SE ALQUILAN 2 PIEZAS GRANDES, con luz eléctrica, Rioja 415. v22

SE ALQUILA PIEZA AMUEBLADA PAra caballeros, Defensa 748. v23

SE ALQUILA PIECITA PARA señora O señorita sola, Estados Unidos 1635. v22

SE ALQUILA COMEDOR, EN CASA DE familia sin chicos, Gallo 2423. v22

Señora SOLA, DESEA compañera DE pieza, formal, Sarandí 135. v22

SE ALQUILA UNA PIEZA GRANDE, con comodidad, Carlos Calvo 725. v22

PIEZA AMUEBLADA ALQUILASE, ÚNIco inquilino, Méjico 853. v22

SE ALQUILA LINDA PIEZA PARA persona mayor, Santa Fe 1283. v22

SE ALQUILAN SALA Y ANTESALA, muy baratas, Piedras 372. v22

SE ALQUILA UNA PIEZA, TUCUMAN 955 1er. piso. v22

SE ALQUILA SALA Y ANTESALA, CARlos Pellegrini 945, altos. v23

SE ALQUILA PIEZA PARA HOMBRES solos, precio 25 $. Callao 715. v22

SE ALQUILA GRAN COMEDOR EN CAsa decente, Cerrito 1220. v22

SE ALQUILA LINDA PIEZA A PERSOnas mayores, Venezuela 1177. v22

SE ALQUILAN SALA Y DEMAS PIEZAS, casa muy ventilada, Moreno 2229.

SE ALQUILAN 5 PIEZAS, PARA FAMIlia, Entre Ríos 742. v22

SE ALQUILA UNA PIEZA PARA hombres solos, 18 $, Rondeau 1587.

SE ALQUILA PIEZA A CABALLERO EN casa de familia, Montevideo 72.

SE ALQUILA SALA Y 2 PIEZAS, PRECIO barato, Sarmiento 1053. v23

SE ALQUILA SALA EN CASA DE FAmilia, Humberto I 2820.

SE ALQUILA SALITA 28 $ LAPRIDA 912 v22

SE ALQUILA PIEZA GRANDE, EN CASA tranquila, Lavalle 558.

SE ALQUILA SALA PARA MATRIMOnio, Luján 324.

SE ALQUILA UNA HERMOSA PIEZA A caballeros solos, Belgrano 367.

SE ALQUILA PIEZA A HOMBRE SOLO, Independencia 1520.

SANTA FE 1692, ALQUILO SALA AMUEblada con balcón á 1 ó 2 personas.

SE ALQUILA PIEZA A LA CALLE, BALcarce 570.

SE ALQUILAN DOS PIEZAS CON COCIna, Deán Funes 1167. v22

SE ALQUILAN DOS PIEZAS POR 47 $, Ecuador 929. v23

SE ALQUILA COMEDOR ESPACIOSO, Mathou 1270. v23

SE ALQUILA UNA PIEZA CHICA PARA hombres solos, en 25 $, Cangallo 1098. v22

SE ALQUILA HERMOSA PIEZA PARA personas mayores; Moreno 1360, dep. 29. v22

SALA PRECIOSA ALQUILO EN EL 1er. piso de m. 8x5 para taller, Sulpacha 918 v22

SE ALQUILA PIEZA PARA HOMBRE solo en 18 $, Defensa 918, dep. 3. v22

SE ALQUILA COMEDOR A CORTA FAmilia, casa tranquila; Belgrano 3757. v22

SE ALQUILA SALA Y ANTESALA JUNto ó separado, Pereira Lucena 36. v22

SE ALQUILAN DOS PIEZAS PARA personas mayores, Estados Unidos 1635. v22

SE ALQUILA PIEZA CON MUEBLES O sin ellos, para hombre solo, Lima 156. v23

SE ALQUILA PIEZA SALITA AMUEblada con pensión, para matrimonio ó señores, Florida 421. v21

SE ALQUILA PIEZA LINDA, EN CASA de familia decente, precio 20 $; Berutti 1029. v21

SE ALQUILA HERMOSA PIEZA, EN 25 pesos, en casa de familia decente, Arcos 1753. v21

SE ALQUILAN SALA Y ANTESALA juntas ó separadas en corta familia, únicos inquilinos, Treinta y Tres 1023. v21

SE ALQUILA PIECITA PARA HOMBRE solo en casa de familia italiana, Charcas 1550 dpto. 5. v21

SALA CON DOS BALCONES Y COMOdidades á personas mayores, Cevallos 111. v21

SE ALQUILA EN CASA DE FAMILIA una pieza para personas mayores ó matrimonio, Charcas 2815. v21

SE ALQUILAN DOS PIEZAS CON COCIna independiente, Yerbal 370, Caballito, con todas comodidades. v21

SE ALQUILA LINDA PIEZA PARA MAtrimonio ó persona sola, en casa de alto, Charcas 1067. v21

SE ALQUILA HERMOSA SALA A MAtrimonio solo, con ó sin pensión, Cramer 3105. v21

SE ALQUILA UN COMEDOR A MATRImonio sin hijos, Av. Bordo 1529, tratar Av. La Plata 1051. v21

SE ALQUILA HERMOSO COMEDOR en casa de familia á matrimonio sin hijos, B. Irigoyen 617. v22

SE ALQUILA SALA Y ANTESALA A personas mayores, único inquilino, Loria 939. v22

SALA Y ANTESALA ALQUILO A PERsonas mayores, único inquilino, Herrera 1570. v22

SE ALQUILAN DOS RICAS PIEZAS, cocina sola, á matrimonio decente, casa baja, Rodríguez Peña 2026. v21

SE ALQUILA PIEZA GRANDE PARA matrimonio, Sarmiento 1071, piso 1o., izq. v21

SE ALQUILA HERMOSA PIEZA, CON O sin muebles, en casa de familia, San Juan 1131. v22

SE ALQUILAN DOS PIEZAS JUNTAS O separadas á personas mayores, Vidt número 461. v23

SALA, ANTESALA Y PIEZA, SE ALQUIlan baratas, con comodidades para familia, Independencia 2172.

SE ALQUILA HERMOSA PIEZA PARA 2 caballeros, con pensión, Venezuela 1720, 4o., derecha, ascensor. v23

SE ALQUILA PIEZA A HOMBRE SOLO ó matrimonio sin hijos, precio módico, Pasco 1028, no hay papel. v23

SE ALQUILA SALA AMUEBLADA CON pensión á artista y señora sola, Lavalle 2110. v23

SALA DIVIDIDA A señora O señorita formal, no hay papel. Juncal 3636, altos. v22

SE ALQUILA PIEZA PARA UNO O DOS caballeros, con ó sin muebles, Venezuela 887. v23

SE ALQUILA SALA Y DORMITORIO con dos balcones, casa nueva, muy barato, frente M. Abasto, Anchorena 543. v23

SE ALQUILAN 2 GRANDES PIEZAS, casa moderna, ascensor, Sulpacha 915, 1o., dep. B.

SE ALQUILA PIEZA A PERSONAS MAyores, con cocina independiente, Carlos Calvo 1617. v22

SE ALQUILA EN CASA DE FAMILIA decente á señora sola, una linda pieza, alquiler módico, Pozos 338, no hay papel. v22

SE ALQUILA HERMOSA SALA Y ANTEsala en casa de familia seria, único inquilino, á 1/2 cuadra de Santa Fe, Malabia 2448.

SE ALQUILA SALA AMUEBLADA CON entrada independiente en casa de familia, Carlos Calvo 856, 2o. piso, derecha. v23

SE ALQUILA EN CASA MODERNA Y de todo confort, salas, con ó sin muebles, con ó sin buena pensión francesa, calle Sarmiento 2010. v21

SE ALQUILA LINDA PIEZA EN CASA quinta, á matrimonio ó personas solas 20 $, Sanabria 4271, V. Devoto, una cuadra del tranvía. v21

SE ALQUILA PIEZA A LA CALLE CON comodidades, á personas mayores, Moreno 1493. v22

SE ALQUILA SALA, COCINA Y PIECIta chica, todo nuevo, único inquilino, Pujol 618, Caballito. v22

SE ALQUILA UNA HERMOSA PIEZA con mucha luz, sin muebles, con cocina y todas comodidades á matrimonio ó hombre solo en 50 $, Piedras 150, depto. núm. 1. v22

SE ALQUILAN 3 PIEZAS JUNTAS O SEparadas, ventiladas y con sol, con baño independiente, para hombre solo ó matrimonio sin hijos, Emilio Mitre 260 (antes Polvorín). v21

SE NECESITAN DOS compañeros DE pieza españoles que sean personas decentes, hay mucha comodidad, precio reducido, para tratar Carlos Pellegrini 739, pieza 4, de 6 á 12 m. v22

SE ALQUILA SALITA CON PIANO, SAla, dormitorio y comedor, bien amueblados, á matrimonio ó señores serios, con ó sin pensión, casa de familia; Montevideo 152.

SE ALQUILAN DOS LINDAS SALITAS y otras 2 grandes, juntas ó separadas para personas mayores ó caballeros, luz eléctrica, cuarto de baño completo, Humberto 1o. 847, 1er piso. v22

INSTRUCCION PUBLICA

A señoritas enseño ESCRIBIR A MAQUIna 5 $ al mes, San Juan 1566. v23ag

A 5 $ MAQ DE ESCRIBIR TODOS SIStemas enseño, Rivadavia 2386. v25

ARITMETICA, ORTOGRAFIA Y BUEna letra, Acad. David, Perú 79.

A MAESTRAS PROVINCIALES, ACADEmia David, Perú 79.

ARCHIVISTAS, DIA Y NOCHE, PERU 79. Acad. David, primera y única.

A 10 $ CORTE PARISIENSE PERU 79, Mme. David.

A MAQUINAS, PERU 79, ACADEMIA David, Perú 79, todos los sistemas.

A RIVADAVIA 3386 enseña MATERIA comercial y máquina. v21

A J. HELLER, RIVADAVIA 3386, ENseñanza comercial para adultos. v21

A 5 $ AL MES enseño ESCRIBIR A máquina, San Juan 1566. v23ag.

A OBREROS, LEER, ESCRIBIR y cuentas, enseño en 3 meses, San Juan 1566. v24

A LEER, ESCRIBIR, CUENTAS enseño de noche, 10 $ mes, Rivadavia 3386.

ASPIRANTES A CONSTRUCTORES, SE los preparo para Enero, estudio de ingeniería y arquitectura, Pozos 220. v24

A TENEDORES DE LIBROS PREPAro en 3 meses, curso especial, Rivadavia 3386. v21

ACADEMIA CORTE, CONFECCION, método fácil, enseñanza rápida, Méjico 1656. v21

A 6 $ MES, IDIOMAS, LEER, ARITMEtica, contabilidad, ortografía, caligrafía, máquina, enseño rápido, Sulpacha 291.

ACADEMIA "HELLER", Enseñanza Comercial, (ambos sexos) 10 $ mes, Corrientes 3454.

ACADEMIA "HELLER", ESCRITURA A máquina todos sistemas, 5 $ mes, Corrientes 3454.

A $ 5 MES enseño PIANO, CANTO declamación, violín, mandolín, dibujo, pintura para carrera, Sulpacha 291.

A MAESTRAS PROVINCIALES E INTErinas, examen supletorio, preparan Malabia 1645. v30

A COMERCIANTES, EMPLEADOS, ENseño materias comerciales, día y noche, Rivadavia 3386. v25

AL COMERCIAL NACIONAL, INDUStrial, Liceo, etc., preparo, Rivadavia 3386. v25

ARITMETICA KONTABILIDAD, CALIgrafía, ortog., corresp., máq. enseño, Rivadavia 3386. v25

APRENDAN TENEDURIA DE LIBROS partida doble á papel y oro, Rivadavia 3386. v26

ACADEMIA UNION PROFESORES BERlitz, B. Mitre 848, todos los idiomas, precios reducidos, ensayos gratis. v31

ACADEMIA BERNARDI, CORTE y confección, 20 grandes premios, se otorgan títulos profesionales, Moreno 1978. v25

A EXTRANJEROS DECENTES DE AMbos sexos, se enseña á conversar en castellano, á 10 $ por mes, Güemes 4494. v23

ASPIRANTES A CONSTRUCTORES: preparo para Enero, examen ante la Municipalidad, éxito seguro, clases nocturnas, Mansilla 1134. v2sep.

ACADEMIA Benturas, INGRESOS, NAcional, Naval, Militar, Clases particulares y generales. Maestras Provinciales, Azcuénaga 1440. v24

ACADEMIA SUPERIOR, CORTE CONfección de vestidos, señoras y señoritas, 10 $ mes, diploma 2 meses, Humberto 1 2195. v21

ASPIRANTES A CONSTRUCTORES SE preparan para Enero próximo, según programa oficial, clases nocturnas, Maipú 831. v23

ACADEMIA INTERNACIONAL DE COmercio, Corrientes 3569; preparación en poco tiempo de tenedores de libros y título á $ 10 mensual. Se reciben pupilos. v29

A 10 $ MES enseño 5 MATERIAS, TENEduría, aritm., calig., ortog., máq. Clase nocturna; expido diploma; San Juan 1566. v22

ACADEMIA MANICURO, DIRIGIDA POR prof. norteamericano. Enseñanza rápida. Se dan diplomas. Clases diurnas y nocturnas, Esmeralda 449. v27

ARITMETICA, ALGEBRA, GEOMETRIA, etc., preparo particularmente para Noviembre ingreso y materias del Nacional. Independencia 2541. v4Sep.

ASPIRANTES A CONSTRUCTORES, preparo para rendir examen en Enero ante la Municipalidad, ingeniero civil, J. Pérez, Cevallos 837. v23

ALUMNOS NACIONAL, NAVAL, MILItar, Comercial, preparación rápida, sólida, garantida, económica, clases diurnas, nocturnas, B. de Irigoyen 295.

ACADEMIA NACIONAL, FUNDADA EN 1904. Por 10 $ 5 materias: teneduría, aritmética, ortografía, caligrafía y máquina, se da diploma, Uruguay 276. v24

ARITMETICA, TENEDURIA DE LIBROS, caligrafía, ortografía, enseñanza práctica por comerciante alemán, Habicht; Cangallo 322. v1sept.

ACADEMIA DE señoritas, FUNDADA en 1904. Por 10 $ 5 materias: teneduría, aritmética, ortografía, caligrafía y máquina, se da diploma, Uruguay 276, altos. v24

A 10 $ MENSUALES, DANSE CLASES diarias de teneduría de libros á oro y papel. Contabilidad, aritmética, correspondencia comercial y caligrafía, Rivadavia 246. Clases diurnas y nocturnas. v24

A RIVADAVIA 3386 A JOVENES Y SEñoritas para empleados, tenedores de libros, cajeras, dactilógrafos, preparo en poco tiempo, J. Heller, contador y balanceador público. Clases de día y de noche. v25

ACADEMIA, enseñanza SECUNDARIA, preparación especial para bachillerato, beneficio libre mensual á prueba 500 $ se vende, excelentes condiciones. Informes, La Previsora Comercial, Paraguay 1319.

ACADEMIA MERCANTIL GIANNETTI, fundada en 1884. Preparación sólida de tenedores de libros, dependientes de comercio, cajeros, máquina de escribir, etc. Clases día y noche. Programas, Perú 259. v23

ACADEMIA SUPERIOR DE COMERCIO "Heller". Preparación rápida, contadores, tenedores de libros, cajeros, empleados de comercio, Bancos, ferrocarriles, correos, aduanas, etc. Diploma Director A. Heller, contador público nacional, Corrientes 3454.

ACADEMIA Militar y Naval, organizada militarmente Directores: Campo y Entlo, doctor en ciencias. Preparación para ingreso y primer año en el Nacional. El profesorado lo constituye un ex jefe de la armada y oficiales del ejército. Se admiten pupilos y externos. Arenales 1174. v27

AL INSTITUTO PORRERA

Renombrado establecimiento de enseñanza para señoras y señoritas, dirigido por M. Porrera de Moura. Se admiten internas, medio internas y externas. Pidan programas se manda gratis, Charcas 1105, esquina Cerrito. v24ag

ACADEMIA COMERCIAL RIVADAVIA 2457, prepara en poco tiempo á "Tenedores de libros" y da título del mismo, á 10 $ al mes, programa, matrícula é inscripción gratis. Director C. Pagano, contador calígrafo y balanceador público. Recibo pupilos. Cursos diurnos y nocturnos.

ACADEMIA DE CORTE
"A LOS MOLDES PARISIENSES"
79 PERU 79

A 10 $ enseña á señoras y señoritas corte y confección, otorga diploma de profesora, únicos en la República de la acreditada casa "A los Moldes Parisienses". Mme. David, marca registrada por el Sup. Gobierno Nacional. Clases especiales, diploma en dos meses y emplea á sus alumnos.

ASPIRANTES A LOS TITULOS de CONtador y balanceador público que quieran prepararse para rendir examen en poco tiempo, dirigirse á L. Caraballo, contador y balanceador público. Nótese que bajo mi dirección han cursado sus estudios con éxito 94 alumnos entre contadores y balanceadores. Cevallos 837, programas gratis.

AL INSTITUTO SUPERIOR DE ENSEñanza para señoras y señoritas, dirigida por Mme. Elisa de Pollak, diplomada en París y Viena.

Corte	$ 10
Confección	" 5
Labores en general	" 10
Dibujo y pintura	" 10
Música y canto	" 10
Idiomas	" 10

La enseñanza en corte y confección de Mme. Pollak es reconocida por la más rápida y superior de todos los métodos conocidos hasta la fecha. Se dan clases especiales y prepáranse señoras y señoritas para obtener el título de profesoras en 30 días. Se admiten internas y externas. Pidan prospectos gratis; Santa Fe 1682. v8set.

ACADEMIA BERLITZ, AV. DE MAYO 847. Es la única verdadera academia de idiomas en Buenos Aires, por ser la única autorizada por el profesor Berlitz. Pidan la nueva tarifa y la conferencia "La verdadera academia Berlitz y sus imitaciones". Avenida de Mayo 847. v21

A 10 $ MENSUALES, EN LA ACADEmia Mercantil Pagano, única en la Capital incorporada para todos los cursos á la Escuela Superior de Comercio de la Nación, se dictan lecciones diarias, de teneduría de libros á oro y papel, contabilidad bancaria, judicial, administrativa, cálculos mercantiles, aritmética razonada, álgebra, inglés, francés, castellano, caligrafía, etc. Nótese que esta academia es la única que ha llegado á expedir á sus alumnos títulos de contador público nacional. Clases diurnas y nocturnas. Prospectos y programas gratis. Se reciben pupilos. Director Salvador V. Pagano, contador público nacional y autor del "Tratado Teórico-Práctico de Contabilidad y Teneduría de Libros" más completo de los publicados hasta la fecha. Uruguay 228, U. T. 543, Libertad.

ACADEMIA "LUIS PASTOR"
NAVAL Y MILITAR

Director: Francisco S. Suárez de Deza, ingeniero civil y catedrático nacional de ciencias matemáticas y físicas. Azcuénaga 1054. Preparación sólida para ingreso ó ingreso y primer año de la Escuela Naval y Colegio Militar. Unica en la República que sólo prepara para ambas carreras en un curso y sin necesidad de tener aprobado ningún año del Nacional. El éxito indiscutible y siempre creciente de esta academia, en los 33 años de funcionamiento, lo demuestra el estar formada la E. Naval y Colegio Militar por alumnos de la misma. En los últimos exámenes de la Escuela Naval de 46 becas fueron ganadas 30 por esta academia; las 8 primeras por los alumnos Navarro, Athos, Colonna, Terrones, González, Bildósola, Crespo y Lessieux. Rindieron ingreso y primer año, Sarmiento (felicitado) y Castro. En el Colegio Militar en los dos últimos concursos, ingresaron de la academia 132 alumnos, siendo los 7 primeros, Ratembach, Magallanes, Pérez, Schauman, Bertollo, Carrizo y Martínez. Los nombres de todos los demás alumnos constan diariamente en LA PRENSA de Marzo y en el decreto oficial del Ministerio de 5 de Marzo, pupilos, medio pupilos y externos. v27

BOX 10 $ AL MES LECCIONES. Prof. Bettos, Rivadavia 875. v8Sep.

BACHILLERATO, años LIBRES, PREPAran catedráticos especialistas, Malabia 1645. v30

BACHILLERATO ABREVIADO, CUADRO completo y selecto de profesores, Instituto Galileo Director: J. Claramunt, profesor de matemáticas, Lima 868. v23

BACHILLERATO DEL C. NACIONAL, título perfecto en 2 años, válido para ingresar á cualquier Facultad, dando exámenes generales en 2 términos, de acuerdo con el último decreto ministerial. Certificados del éxito obtenido por otros alumnos. A la vista. Los honorarios se abonarán después de ingresar á la Facultad. Informes, Instituto Austerlitz, Callao 769. Se aceptan internos.

CANTO, PIANO, VIOLIN, SOLFEO, Liceo Internacional, Córdoba 1157. v21

CALIGRAFIA, ORTOGRAFIA: $ 10, REforma la peor letra calígrafo, Rivadavia 3386. v21

CABALLERO FRANCES, DARIA A DOmicilio, lecciones de idioma y alta educación francesa, E. de D., Cachimayo 245.

CONSTRUCTORES, PREPARAN INGEnieros especialistas, garantizando éxito, honorarios módicos, clases diurnas y nocturnas, Bdo. de Irigoyen 995.

CALIGRAFIA y ortografía: 15 $ mes. ¿Quiere tener Vd. una letra clara y corrida? ¿Tiene Vd. faltas de ortografía? Refórmelas en Belgrano 1445. v11sept

COLEGIO INSTITUTO HUMBERTO I. Elemental, ingresos, idiomas y adornos Humberto I 1351 y Salta 1064, espléndidas casas, jardines, comodidades, etc., visítese. Pupilos, 1/2 y ext U. T. 1904, B. O. No hay vacaciones.

COLEGIO RIVADAVIA, RIVADAVIA 3354 Gran edificio propio, con amplias comodidades para pupilos y medio pupilos, que admite por honorarios módicos. La enseñanza es dada con todo esmero por profesores especiales, y comprende la primaria elemental, comercial, ingresos al Nacional, Comercial, Industrial, los años del C. Nacional, Naval y Militar. v22

DIBUJO DE PLANOS, CONSTRUCCION, mensuras, cálculos, lecciones prácticas, Solís 461. v23

DIBUJO, PINTURA Y ARQUITECTURA enseño, clases día y noche, S. Juan 2538. v22

DOY LECCIONES INGLES, FRANCES y español, en casa y á domicilio; E. Unidos 541. v23

DIBUJO. SE DAN LECCIONES DE ARquitectura y se prepara para constructor de edificios y cloacas, B. Mitre 2674. v22

ESCUELA DE BAILE, CANGALLO No. 1570, instituto serio. Director Enrique Holst. v24

EMPLEADOS AMBOS SEXOS PREPAro día y noche $ 10 mes, Rivadavia 3386. v21

ESCUELA DE BAILES MODERNOS, Corrientes 2251, director Mastrangelo, diplomado en París. v21

EXAMENES DE MUSICA DEL CONSEjo Nacional de Educación, se preparan, Viamonte 2037. v22

ESCUELA DE BAILE, CALLAO 137, DIrector V. Darago, titulado. Enseñanza moderna de tango, one-step, two-step, vals, etc. v24

EXPOSICION ANEXA AL CONGRESO Nacional del Niño. Buenos Aires, 12 de Octubre de 1913. Se invita al comercio, á los industriales, á las bellas artes, á los profesionales, á los particulares á concurrir exponiendo en las secciones Educación, Psicología, Higiene, Derecho, asistencia á la madre y al niño. Local gratis. Secretaría: Sulpacha 787. v31

FRANCES EN 20 LEC. DOMICILIO, varios 20 $ mes, Abel, Honduras 4816. v24

FRANCES POR ABOGADO, UNIVERSIdad París, ex profesor Berlitz, ensayos gratuitos, Lucien Ponso, C. Pellegrini 36. v24

INGLES, enseño CONVERSACION EN 2 A 4 meses, 10 $ mes, Victoria 777. v1st

INGLES, FRANCES, español, ITALIANO, Lecciones á domicilio, Cangallo 1543.

INGLES, señorita DE LONDRES, CONversación, Lecciones Viamonte 1469, dep. 20. v21

INGLES, PROFESOR INGLES, convers., gramática, exámenes, viajes, 10 $, Belgrano 2373. v23

INGLES, FRANCES, ESP., ALE., ITA., método práctico, exámenes, también á domicilio, precios reducidos, Prof. Wittner, C. Pellegrini 317. v31

INGLES y español enseño EN poco tiempo, precio módico enseñanza garantida. Alberto H. Ross, Chacabuco 118 y á domicilio. v23

INGRESO A LA FACULTAD DE DERECHO, repetición de cursos. Enseñanza de los Colegios Nacionales y escuelas Comerciales, se dan en el Instituto Preparatorio, por profesores y abogados argentinos, Alsina 1414. v24

INSTITUTO CARLOS Ma. DE ALVEAR, Belgrano 1445. Dres. P. Domínguez Rivarola y Ernesto Arlé. Instalado en un espléndido local. Enseñanza primaria, secundaria y comercial. Preparación sólida del bachillerato, rindiéndose dos años en uno. Colegio Militar y Escuela Naval. Grandes comodidades para pupilos, medio pupilos y externos. Los padres soliciten reglamentos, U. T. 6023, Libertad. v22

LECCIONES DE VIOLIN, PIANO Y solfeo á precios módicos, á internas y á domicilio, Alvarez 2412. v22

LECCIONES SE DAN PARA INGRESO primer año Nacional, física, química y álgebra, ingreso Facultad de Ingeniería, por joven estudiante sin pretensiones, á domicilio ó en su casa, Independencia 2829.

MATEMATICAS, FISICA, QUIMICA, cursos diurnos y nocturnos, Malabia 1645. v30

MAESTRO NORMAL DA LECCIONES particulares, dirigirse por carta ó personalmente á F. S. Moreno 3310 v21

MAQUINA ESCRIBIR UNDERWOOD, mecanog., ortog. y correspondencia, 5 $, Belgrano 2373. v23

MAESTRA NORMAL DIPLOMADA, DA lecciones por hora, en casa del alumno, se ofrece, dirigirse Rioja 1082, dpto. 26

MAESTRA DIPLOMADA CON ALGUNAS horas por la mañana, da lecciones en su casa y á domicilio, Quirno 41, Flores

NAVAL Y MILITAR, PREPARACION sólida. Honorarios 60 y 40 $ respectivamente, J. Claramunt, Lima 866. v21

PROFESORA DA LECCIONES PIANO Y solfeo Paraná 255, 5o. piso, derecha. v23

PROFESORA DE PIANO Y SOLFEO, prepara en 3 meses, Perú 674. v23

PROFESORA de TAQUIGRAFIA COMERcial, enseña en dos meses, Chacabuco 255 v23

PROFESORA DE PIANO Y SOLFEO diplomada presenta á examen, da lecciones, Méjico 1523. v22

PROFESORA DE FRANCES Y CASTEllano desea dar lecciones particulares, Tacuarí 231 á S. 1. v23

PROFESORA DA LECCION FRANCES, castellano, italiano, instrucción primaria J. V. Bolívar 331, 1ro. izq. v30

PROFESORA DIPLOMADA DE CORTE Y confección, da lecciones en casa y á domicilio, Charcas 2917. v22

PROFESOR NORMAL Y BACHILLER prepara nacional á domicilio, por carta ó personalmente á R. S. T. Boedo 956. v21

PROFESORA DE PIANO Y SOLFEO Diplomada en el Conservatorio Williams, Estados Unidos 1220. v21

PROFESOR ROLDAN, CLASES DE VIOlín, piano, solfeo y armonía. No atiende á domicilio, Uspallata 541. v21ag

PROFESORA SUPERIOR, PIANO Y SOLfeo, presenta á examen, Carlos Calvo 2845. v1sep

PROFESORA DE PIANO Y SOLFEO, presenta á examen, da lecciones en su casa y á domicilio, Solís 843. v24

PROFESORA DE CORTE, CONFECCION y labores á máquina se ofrece á domicilio, Merlo 2242, Flores. v24

PROFESORA DA LECCIONES ALEMAN, francés ó inglés á domicilio, método rápido, precio módico, Perú 84, depto. A. v14Set.

INSTRUCCION PUBLICA

PROFESORA DE PIANO Y SOLFEO DA lecciones en casa y á domicilio, presenta alumnas á examen, Uriarte 2444 v27

PROFESOR DE VIOLIN Y DE CONJUNto, francés, del Conservatorio de París, método clásico. León Ohl. Cabrera 3085, dep. 6. v23

PROFESOR DE FRANCES PARISIEN, da lecciones á domicilio, método sencillo y rápido, pronunciación perfecta, Alberto Cerrito 1062. v26

PROFESORA PIANO Y SOLFEO, DIPLOmada en el Ctrio. Pallemaerts, enseñanza sólida y completa, presenta á examen, Rodríguez Peña 77. v27

PROFESORA NORMAL DISTINGUIDA, ofrécese, enseñanza general italiano, francés, música, labores, pintura, Pichincha 1315. Unión Telef. 463, Buen Orden v28

PROFESORA DE PIANO Y SOLFEO, DIplomada en el conservatorio Pallemaerts, da lecciones en casa y á domicilio. Valentín Gómez 3331.

PROFESORA PARISIENSE. LECCIONES de francés, método sencillo, á domicilio; posee alemán, español ó inglés. Godoy Cruz 2208. v23

PROFESORA COMPETENTE DE DIBUjos y pintura, da lecciones á señoritas y niños, colegios y trabajos artísticos, honorarios módicos. Laguna 433, Floresta. v23

PROFESOR EN IMPORTANTE COLEGIO se ofrece para clases de dibujo en academia ó colegio, años del Nacional, desde las 6 de la tarde. Poste Restante. F. Hereu.

PROFESOR DE GRAN COLEGIO CATÓlico, dispone de unas horas para preparar ingreso en el Nacional, alumno de buena familia, domicilio también daría clase durante el verano. T. H. Suárez. Azcuénaga 24, dep. 4.

PROFESOR DE CARO, enseña EN 3 MEses, piano, violín, guitarra, mandolín, flauta, acordeón, bandolón, solfeo $ 5 por mes, á señoritas y caballeros. Clases día y noche. Méjico 2801. v23

PROFESOR DE ARITMETICA, ALGEbra, geometría, trigonom., física, química, contabilidad, etc. Ingreso y materias del Nacional, E. Comercio, Liceo, E. Naval y C. Militar, Sr. Martín, Las Heras 3634, de 4 á 8. v28

PROFESOR JOVEN, CON ESTUDIOS DE filosofía, ciencias naturales, literatura, latín, hebreo, etc. ofrece sus servicios por horas ó por día, certificados y referencias al colegio. Pereyra, Vélez Sársfield, J. M. G. v22

PROFESOR DE MATEMATICAS CORAllo Pereira dicta lecciones de aritmética práctica y razonada, álgebra elemental y superior, geometría plana, del espacio y analítica, trigonometría, cálculo infinitesimal, física, química, topografía, cosmografía y ciencias naturales; prepara alumnos libres y aplazados del Nacional, Comercial é Industrial. Billinghurst 1576. v27

Señoritas RESPETABLES, enseñan PIAno y solfeo y presentan á examen, Bacacay 3474, Flores.

Señorita DIPLOMADA EN CORTE, CONfección, va á dar lecciones á domicilio, Bulnes 742. v23

SE OFRECE MAESTRA NORMAL PARA dar lecciones á domicilio ó en su casa, Sarmiento 2780 v22

Señorita DIPLOMADA CON MUY buenas referencias, desea dar lecciones á domicilio á niños de 1o. á 6o. grado, dirigirse por carta ó personalmente, Ayacucho 567.

Señorita DISTINGUIDA, MAESTRA NORmal, recibida, ofrece sus servicios profesionales para dar lecciones á niños de familias decentes, á domicilio ó en su propia casa. Güemes 4194. v23

TELEGRAFO. A. BOJORGE enseña PARticularmente, Victoria 1650. v22

TAQUIGRAFIA PITMAN, CURSOS DE 3 meses, garantizo preparación, 10 $, Belgrano 2373.

TAQUIGRAFIA, CURSO RAPIDO, PARA empleados de comercio, clases nocturnas, individuales, Cramer 1845, Belgrano. v23

TAQUIGRAFIA PARA CONGRESO Y COmercio, máquinas de escribir Underwood, archivistas y corresponsales, tenedurías, cajeras, cálculos mercantiles, preparo Esmeralda 61. v21

PROFESIONALES PEDIDOS

AYUDANTE DE CONTADOR, ESCRIbiendo á máquina, práctico en cobros, se precisa, por carta solamente, enviando referencias á G. W., Tucumán 732. v22

COPISTA PRACTICO PARA ESCRIBAnía, necesítase, sueldo 70 $. Escribir indicando edad y referencias, á A. V., Alsina 3111.

DENTISTA MECANICO BIEN PRACTIco oro, puentes, trabajos colados, Moreno 1808. v22

EXTRANJERO PERSONA SERIA, posee el alemán, inglés, francés, recién llegado, desearía tomar lecciones de conversación en español, preferible señora ó señorita contestar á W. J., casa Luis Dreyfus y Cía., B. Mitre 334. v22

MAESTRA DE ESCUELA SE NECESIta una hora por día. Corrientes 3214.

MAESTRO SE NECESITA PARA LA enseñanza de un niño y que sepa el inglés. Chile 919.

MEDICO, CON TITULO NACIONAL, PAra pueblo de campaña, se necesita; prefiérese argentino; ocurrir Casal; Alsina 1085. v23

ORQUESTA DE señoritas SE PRECISA, Santa Fe 3069. v21

PIANISTA Y VIOLINISTA O CLARINEte, necesito, de 10 á 4, Antofagasta 58.

PROFESORA GRADUADA, CON DIPLOma, se precisa, Bogotá 2748, Flores. v22

PISTON PRIMERO PARA BANDA, PARA ciudad de campaña, que tenga oficio, necesito, Martín García 589. v22

PARA EL CARGO DE CORRESPONSAL dactilógrafo de una importante casa importadora se necesita empleado competente. Escribir á A. O., 170 poste restante del correo, indicando pretensiones así como también idiomas que posee. v23

REGENTE DE FARMACIA SE NECESIta para un pueblo de campo, dirigirse Esmeralda y Paraguay.

SE NECESITA UNA PIANISTA PARA Bragado, no presentarse sin ser competente, Olavarría 631, Boca.

Señora PIANISTA SE NECESITA PARA café, B. de Irigoyen 561, tratar de 2 á ...

Señoritas ARMONISTAS Y CONTRABAjo precisa. Excelente sueldo y contrato, Corrientes 1258, piso 4o., dep. 1, Sr. Sanchez v21

SE NECESITA TAQUIGRAFO-DACTILÓgrafo en inglés y español bien práctico, dirigirse por carta adjuntando copias de las referencias á T. W. P., Rivadavia ... v21

SE NECESITA EN SEGUIDA señora ó señorita formal, que conozca teneduría de libros y tenga práctica comercial. Garantía y buenas referencias necesarias. Puesto de porvenir. Se dará preferencia á las que hablen inglés. Tratar hoy personalmente en B. Mitre 2740, de 8.30 á 10 a. m.

VIOLINISTA SE NECESITA, TRATAR de 4 á 5 p. m., Cochabamba 1935.

PROFESIONALES OFRECIDOS

A 5 $ PLANOS, TRAMITES, Avda. Pedro Lacroze 2839, Chacarita.

APRENDIZ DE FARMACIA SE OFRECE, buenos informes B. de Irigoyen 963 v22

A 10 $ PLANOS, FIRMA, TRAMITES municipales, presupuestos.—Igelmo, San José 347. v25

A PROPIETARIOS Y CONSTRUCTORES, planos, proyectos, presupuestos, firma, tramites Municipales económicos, E. Fin, San José 347. v25

A $ 10 PLANOS BIEN CONFECCIONAdos, copias en general y tramitaciones municipales, Rivadavia 863, oficina 10, todo el día. v26

A PRECIOS MODICOS, PLANOS, cálculos, firma tramites municipales, Estudio de Arquitectura. Avenida de Mayo 570, frente Municipalidad.

CONTABILIDAD POR HORA Y TRAducciones, S. B., Bartolomé Mitre 1555, 1o. izq. v27

CONSTRUCCION Y REFACCION DE edificios, precios moderados, Constructor Hernández, Solís 461. v23

CONTABILIDADES MAL LLEVADAS, libros atrasados, etc., arreglo por horas, dirigirse á J. R. Fauliño, contador público, Alsina 1114

DEPENDIENTE IDONEO DE FARMAcia, se ofrece, Patricios 1228 v25

DENTISTA OPERADOR MECANICO competente en oro, se ofrece, Tacuarí 2036. v24

DIBUJO, ARQUITECTURA, PROYECTOS, patentes invención, copias, precios módicos, Ayacucho 190. v23

DEPENDIENTE PARA ALMACEN SE ofrece de 18 años, con recomendaciones, ... 3201.

DEPENDIENTE DE FARMACIA PRACtico y con referencias á satisfacción se ofrece para la capital, Sarmiento 699.

DIBUJANTE PROYECTISTA, HACE PLAnos y copias de toda clase de 7 á 2 p. m. y de 7 á 11 p. m., horas fijas, B. Mitre 2574.

ESCULTOR SE OFRECE PARA TRABAjo artístico ó dibujos decorativos, conoce todos los estilos, escribir á F. G., Figueroa 1470. v23

EMPLEADO JOVEN SE OFRECE, PRACtico en contabilidad, correspondencia y cálculos, desde las 2 p. m. á 12, buena y rápida caligrafía, inmejorables referencias, C. G., Rivadavia 1332 v26

FARMACEUTICO NACIONAL, OFRECE su regencia, Bme. Mitre 1143, pieza 19.

INGENIERO MECANICO ELECTRICISTA, se ofrece para ciudad ó campaña, dirigirse á A. M. M., Alsina 985. v23

IDONEO DE FARMACIA SE OFRECE, para ciudad ó campaña dirigirse por carta á M. C. F., poste restante, correo central.

INGENIERO CIVIL, JOVEN DESEA EMpleo como agrimensor ó dibujante, en la provincia, poste restante, correo central, A. B. H.. v23

PROFESIONALES OFRECIDOS

INGENIERO AYUDANTE SE OFRECE para ciudad ó campaña, manejo de aparatos práctico en ferrocarriles, caminos canales y construcciones en general, sin pretensiones, personalmente ó por carta á A. M., Bacacay 983. v21

IDONEO DE FARMACIA DE LA PROvincia de Santa Fe, con práctica en la capital federal y certificados á satisfacción, se ofrece para la ciudad ó campaña. Dirigirse al señor director de "La Galénica", Chacabuco 19, piso 1o. v22

JOVEN, CONOCE MECANICA, DIBUJO industrial, contabilidad, correspondencia, italiano, francés, se ofrece, escribir á dibujante; Cangallo 1759. v24

JOVEN QUE POSEE UNA HERMOSA voz de tenor y que conoce música, desea encontrar quien le ayude en los estudios, Mario, poste restante. v22

JOVEN ACTIVO CON BUENAS RECOmendaciones se ofrece para auxiliar de tenedor de libros ó cosa análoga. Dirigirse por carta ó personalmente á L. A., Castillo 558

JOVEN BACHILLER PRACTICO EN trabajo de escritorio, posee certificados, busca ocupación para la tarde ó noche, pocas pretensiones, escribir á W. N., Gorriti 366. v21

MUSICO CONTRABAJO, SE OFRECE para baile ó puesto fijo. Pavón 2710. v23

MEDICO español DE LA FACULTAD DE Medicina de Madrid, no revalidado, se ofrece para pueblo ó colonia dirigirse por carta únicamente á León García Faget, Catamarca 691. v21

ORQUESTAS PARA BIOGRAFOS, BAR, fiestas, etc. Agencia Orquestal, Sarmiento 1277. v22

PARTERA ESPECIALISTA RECIBE pensionistas, casa seria; Canning 173. v21

PARTERA, PENSIONISTAS, precio módico, no hay chapas, San Juan 2014 v22

PARTERA RECIBE pensionistas. Precio módico Santa Rosalía 569, B. al Norte. v23

PARTERA ERNESTINA F. LEONARDI, diplomada en Turín y Bs. As., se mudó ... 224. Consultas ...

PARTERA DELLA RAGIONE, RECIBE pensionistas, precio módico. Corrientes 1153. v22

PARTERA CAPURRO, PROFESORA, REcibe pensionistas, no hay chapas, Chacabuco 1224. v4set.

PROFESOR JOVEN español, DIPLOMADO con práctica en la República se ofrece, Pérez ... Calvo 1129 v21

PARTERA M. ONDARLUHU, PENSIOnistas, precio módico, sin chapas, Sarmiento 3508. v23

PIANISTA se OFRECE PRACTICA en orquesta de bar ó biógrafo. San Juan 3827, depto. 2. v21

PARTOS Y HEMORRAGIAS, SE ATIENde en San José 841. Recibe pensionistas. v31

PARTERA CANALE RECIBE PENSIOnistas, Independencia 2029, U. T. 1074, Libertad. v19Set.

PARTERA MASAJISTA, señora SOLA, pensionistas, precio módico, casa seria, Charcas 1916. v23

PARTERA ESPECIALISA, RECIBE PENsionistas, precios módicos, 338 Ayacucho entre Corrientes y Sarmiento. v25

PARTERA, señora SOLA, PENSIONIStas, precio módico, sin chapas, Castelli 279. v23

PIANISTA JOVEN, MUY COMPETENte para orquesta, se ofrece, Tucumán 3191. v21

PARTERA RECIBE PENSIONISTAS, LA más cómoda é higiénica casa de Flores, Caracas 718, U. T. 1063, Flores. v5s

PROPIETARIOS QUE QUIERAN edificar pidan planos, presupuestos, firma, precios módicos, Constructor Guardia Vieja 3149. v22

PARTERA DIPLOMADA, EX PROFESOra de la maternidad de Turín, señora sola, precio módico, Méjico 1158, no hay chapas. v27

SE OFRECE señorita VIOLINISTA PAra ciudad ó afuera, Sarandí 944. v21

Señorita PIANISTA SE OFRECE, CHILE 2578 (dep. 6). v21

SE CONSTRUYEN CASITAS MUY BARAtas y á plazos, consulten con La Intermediaria, Reconquista 319. v22

SE OFRECE UN ... VIOLIN ITALIANO con repertorio, dirigirse por carta calle Ushuaia 2633, Vicente Truppia. v21

SE OFRECE UN JOVEN español PARA ayudante de tenedor de libros, ciudad ó campo, sabe escribir á máquina, dirigirse por carta á M. C., Liniers 292. v23

SE OFRECE DEPENDIENTE DE FARmacia para ciudad ó campaña, con larga práctica en laboratorio. Dirigirse á A. Barrère, San Carlos 1450, Lanús. v22

TERCETO CON O SIN BANDONION SE ofrece, Antofagasta 58.

TENEDOR DE LIBROS, PERITO MERcantil, se ofrece por la mañana, F. Bernardo, Av. San Martín 1814. v23a

TENEDOR DE LIBROS, JOVEN COMPEtente, se ofrece para la ciudad ó campaña, dirigirse á R. P., Lima 356. v22

TRADUCTOR PUBLICO NACIONAL, F. W. S. Tucker, B. Mitre 478, U. T. 228, Avenida. v28a

TAQUIGRAFO CORRESPONSAL O TEnedor de libros, se ofrece; 24 de Noviembre 1716. v21

TENEDOR DE LIBROS COMPETENTE, serio y activo, se ofrece para casa seria é importante por carta á I. J. B., Tucumán 2248, dpto. C. v22

TENEDOR DE LIBROS COMPETENTE, lleva contabilidades por horas á precios módicos, Humberto 1o., Estados Unidos 3874. v22

TENEDOR DE LIBROS COMPETENTE, lleva contabilidades por hora y arregla las atrasadas, por carta á S. N., Bella Vista 1814. v23

TECNICO MECANICO, ITALIANO, SE ofrece para cualquier oficio ó estudio de mecánico y arquitectura, dirigirse á Ernesto Lazzarini, poste restante, correo, Ituzaingó, F. C. O. v24

TENEDOR DE LIBROS, CONTADOR de importante casa de comercio de la plaza, arregla libros atrasados y contabilidades mal llevadas, correspondencia francesa y castellano. Dirigirse por carta á Contador, Ayacucho 67. v21

TENEDOR DE LIBROS PRACTICO PARA casa importadora ó sociedad anónima, se ofrece, pocas pretensiones, escritura á máquina, cálculos en general, correspondencia, idiomas, referencias y fianza á satisfacción, A. B., San Carlos 3772. v26

TENEDOR DE LIBROS, PERSONA SEria y competente en ramos generales de campaña, con inmejorables garantías de competencia y honradez, se ofrece como tal ó gerente ó ambas cosas, por carta á J. Alonso, Barrancas, F. C. P. S. F. v21

TENEDOR DE LIBROS, español, DE 23 años, con certificado de haber trabajado en campaña y buenas referencias, se ofrece, sin pretensiones, para ciudad ó campo, escribe á máquina, por carta á A. Bilbao, Victoria 1454. v23

VIOLINISTA 1ro. TENIENDO 850 PIEzas, busca puesto fijo, Stern, Venezuela 1041. v22

OFICIOS DIVERSOS PEDIDOS

APRENDIZAS MODISTAS SE NECESItan, Charcas 4502 v22

APRENDIZA MODISTA DE SOMBREros se necesita, Esmeralda 867

APRENDIZ SASTRE SE PRECISA, PAsaje Ortega 975. Caballito.

Albañil CONTRATISTA SE NECESITA, Santa Fe 1072.

APRENDIZA PLANCHADORA SE NEcesita, Pozos 331

APRENDIZ PARA IMPRENTA SE NEcesita, Sarmiento 4523

ARMADORA BATERA SE NECESITA, Charcas 1032 v22

APRENDIZ SASTRE ADELANTADO SE precisa, Carlos Calvo 1725.

APRENDIZA MODISTA PRECISO, LIMA 550. v22

APRENDIZ SASTRE SE NECESITA adelantado, Rioja 746.

APRENDIZA ADELANTADA PLANCHAdora, se precisa Serrano 2210.

APARADOR DE CALZADO FINO DE hombre, se necesita Pinzón 1162 v27

AVICULTOR PRACTICO SE NECESITA, Belgrano 451. v21

APRENDIZA SAQUERA, SE DA MAQUIna y sueldo, Berutti 438. v21

ADORNADORAS PARA SOMBREROS paja hombre y niño, preciso. Yatay 743

APRENDIZAS MODISTAS SOMBREROS, enseñanza completa en tres meses Venezuela 3245. v24

APRENDIZA ADELANTADA MODISTA, de vestidos se necesita, Rodríguez Peña 452, 1er. piso dept. 4, de 9 á 12.

ACOMODADOR PRACTICO PARA CINEma, se necesita, Cabildo 2317, de 6 á 7 p. m. v22

APRENDIZAS MODISTAS SE PRECISAN muchas, buen sueldo, Humberto 1076, dep. 6.

APRENDIZAS DE SOMBREROS Y CORsés se necesitan, Echeverría 2623, Belgrano.

APRENDIZA DE 10 A 12 años PARA trabajitos de niños, se precisa, Martín García 473, piso 2o. departamento 7. v22

BUENA ADORNADORA SE NECESITA, que sea competente, Lima 1023.

BORDADORAS OFICIALAS Y MEDIO oficialas se necesitan, Lambaré 974, altos.

BOEDO 932, SE PRECISA UN OFICIAL facturero y pastelero, trabajar de noche.

BORDADORA OFICIALA EN MONOGRAmas de camisería, se precisa, Estados Unidos 768, dpto. 17.

BUENAS OFICIALAS Y MEDIO OFICIAlas bateras y pollerístas se necesitan, Viamonte 634, 1er. piso.

BORDADORAS A MAQUINA PARA lencería, con muestra y recomendación, se precisan, Victoria 848, 1er. piso.

BUENAS OFICIALAS BATERAS SE NEcesitan, Casa G. Moussion, Sarmiento 1509.

BUENAS PREPARADORAS MODISTAS de sombreros, se necesitan, C. Pellegrini 1211. v22

CHAUFFEURS enseño EN 6 DIAS, Cabrera 3624, mecánica. v24

CORREDORES PRACTICOS PARA NOvelas, se necesitan, Río Janeiro 311.

CELADOR PRACTICO NECESITASE para colegio. Tratar de 9.30 á 10.30 a. m., Piedras 1049. v21

CORREDOR ACTIVO, CON BUENA clientela de almacenes, se necesita; por carta á D. M.; Méjico 1134. v21

CARPINTEROS BUENOS OFICIALES se necesitan, Jujuy 1134.

CORREDORES DE IMPRENTA Y LITOgrafía, se precisan, Balcarce 552.

CADETE PRACTICO DE TIENDA NEcesito. Rivadavia 6765.

CIGARRERAS, APRENDIZAS, SE NECEsitan. Pavón 2765.

CIGARRERAS TOSCANERAS NECESITO, Espinosa 1869.

CORBATERAS MEDIO OFICIALAS Y preparadoras se precisan. Mansilla 761.

CORTADOR DE CALZADO MEDIO OFIcial preciso, Belgrano 4095

CHAUFFEUR APRENDIZ, enseño á uno particularmente. Suárez 528, Boca.

CIGARRERAS ENCAPADORAS Y LIOTEras, necesita, Constitución 3469. v22

CORREDORES PARA HORMIGUICIDA "El Campeón", preciso, Vieytes 1128. v23

CORREDORES PARA FABRICA DE CAfés, con clientela, se precisan, Pueyrredón 726.

CHAUFFEUR PRACTICO DE TAXIMEtro, con garantía, 50 $ necesito, Ecuador 743.

CARPINTERO SE PRECISA COMPEtente en mostradores, Varela 61, Flores.

CORREDORES PRACTICOS EN AGENcia de colocaciones, se precisan á comisión, tratar San José 265

CORREDORES CON CLIENTELA PARA postales, últimas novedades, se necesitan, Azcuénaga 10, altos, de 8 á 9 a. m.

CORREDOR PARA ARTICULOS DE ZApatería, necesito, Ministro Brin 1115, Boca

CORREDORES PARA LA VENTA DEL mechero "Diana" necesito Calle 555, de 9 á 11 a. m.

CORREDORES DE AVISOS SE NECESItan para un nuevo magazine semanal, comisión 50 o/o, Larrea 1009.

CHAUFFEURS ASPIRANTES TEORIA $ 25, manejo muy práctico, enseñanza en 10 días, Río IV 456

COSTURERAS MAQUINISTAS PARA fabricación de vestidos de niña se necesitan, Carlos Pellegrini 497.

CHAUFFEURS APRENDICES 10 SE NEcesitan para prepararlos y darles trabajo en seguida, Escuela y pista, Paracas 21, esq. Caseros. v22

COSTURERAS PARA BLUSAS MARINEras y pantaloncitos de niño, se precisan, presentarse con muestra, tienda San Juan, Alsina y Piedras. v22

CHAUFFEURS APRENDICES NECESITO para enseñarles particularmente dándoles lecciones por el tráfico garanto enseñanza y libreta, Acevedo 1061, garage. v22

CRIA DE AVES, SE NECESITA persona competente para el manejo de incubadoras, dirigirse personalmente á la calle Vicente López 1759. v21

CHAUFFEURS, LECCIONES TEORICOprácticas y manejo de automóvil, por 50 $, Solís 580, se facilita coche para examen. v23

CORREDORES DE LOTES POR MENsualidades, pagandoseles de $ 120 á 144 de comisión, por cada lote que vendan, Victoria 650. v31

CHAUFFEURS POR 50 $ enseñanza completa, nada de promesas, manejo por el tráfico, que así se aprende á trabajar, Venezuela 4276. v22

CHAUFFEURS APRENDICES 15 SE NEcesitan para prepararlos en condiciones ventajosas, Academia Buenos Aires, escuela superior de chauffeurs, Q. Bocayuva 139. v22

CHAUFFEURS: Enseñanza DE TEORIA práctica y manejo, se garante la enseñanza en papel sellado y la libreta, lecciones diurnas y nocturnas, B. de Irigoyen 585, lechería. v21

CORREDORES PARA CASA IMPORTAdora alemana, artículos de menaje, cristal y porcelana, aluminio y plata se necesitan para la capital. Werner Witte y Cía, San Martín 290, 1er. piso. v22

CHAUFFEURS, 25 $ enseñanza teóricopráctica completa, sobre 7 máquinas. Lecciones diurnas y nocturnas, pagando según taxímetro; libreta garantida, Ecuador 930. v22

CHAUFFEURS APRENDICES, NECESITAmos en el garage y taller mecánico Córdoba, garantizamos libreta en 15 días, damos autos para trabajar por su cuenta, academia Hispano-Argentina, Córdoba 3600 v23

CHAUFFEURS APRENDICES 50 SE NEcesitan para prepararlos en 15 días, dándoles clase sobre el motor, una vez obtenida la libreta se les proporciona coche para trabajar por su cuenta. Escuela y taller mecánico, Lavalle 2260. v22

CORREDOR PARA LA VENTA DE UN artículo muy acreditado en plaza y de muy fácil venta en casas de familia, se precisa persona activa, obtendrá muy buen sueldo; Esmeralda 585.

CORREDORES PARA LA VENTA DE TErrenos á plazos facilísimos á comisión ó $ 200 al mes se necesitan, pasar personalmente por Callao 111, de 10 á 12 ó de 2 á 4.—Sannes. v23

CHAUFFEURS APRENDICES SE NECEsitan para enseñarles el manejo de automóviles para trabajar en una empresa de taxímetros, Filiberto 49, á media cuadra de Entre Ríos 1600. v31

CHAUFFEURS, FIRMAMOS DOCUMENtos con todas las garantías que nos exijan, obligándonos á continuar dando la enseñanza hasta obtener la libreta. Escritorio Solís 580, Garage y academia Sarmiento 4738. v22

CHAUFFEURS ASPIRANTES, LA ACAdemia Novisa, E. S. de Ch., desde la fecha dará lecciones gratuitas de teoría, práctica y manejo y empleo una vez obtenido el registro á todos los que se inscriban hasta llenar vacantes; clases diurnas y nocturnas en su grandiosa pista y talleres escuela, ocurrir hoy á Méjico 3315.

CHAUFFEURS!
Enseñanza teórica y práctica, sistema especial, en 30 días en la escuela Sie, diurna y nocturna, más de 1400 alumnos en 6 años. José Venisio, ex director y maestro de la más acreditada escuela de Turín, con dos diplomas, del gobierno italiano y muchos certificados. Lecciones de manejo con Fiat moderno, curso indispensable, para dueños de automóviles, con clase reservada. Se habla español, francés é italiano, Cabello esquina Acevedo, U. T. 1696, Palermo. v13st

DEPENDIENTE DE ALMACEN PRACtico se necesita, urgente, Serrano 301.

DOS MEDIO OFICIALES MUEBLEROS, para macizo se necesitan, Gallo 1448.

DEPENDIENTE DE ALMACEN SE NEcesita de 15 á 17 años. Viamonte 2102.

DEPENDIENTE DE ALMACEN PRACtico se necesita, Rivadavia 4000, es inútil sin buenas referencias.

DEPENDIENTE DE ALMACEN, PRACTIco de casas importantes, se precisa, buen sueldo, ofertas detalladas, casilla correo 524.

ESTUCHEROS APRENDICES Y APRENdizas se necesitan, Tacuarí 745. v22

ELECTRICISTA PARA cañería BERGman, se necesita, Suárez 660, Boca

ENCUADERNADORA A LA RUSTICA que sepa numerar, se necesita, Perú 143

ELECTRICISTAS SE NECESITAN, INútil presentarse si no son competentes, Santa Fe 2129.

ESTUCHEROS MEDIO OFICIALES, PAra forrado y madera estuches bazar, se necesitan, Tacuarí 745. v22

ENCUADERNADOR SE NECESITA MEdio oficial en media pasta, Boulogne Sur-Mer 881 v23

EMPLEADOS Y DEPENDIENTES DE comercio, colóquense por "La Internacional", Reconquista 539.

ENCUADERNADORES aprendices QUE sepan coser y encolar se precisan, Perú 1080, á las 8 a. m.

EMPLEADO PARA CASA DE BALANCES y remates, inútil presentarse si no es bien práctico, necesito, Garay 2303, de 9 á 10 a. m.

EMPLEADO JOVEN PARA EL MOSTRAdor de empaque de casa de confecciones, muy bien recomendado se necesita, Victoria 701. Al Palacio de Cristal.

EMPLEESE EN VISITAR NUESTRA OFIcina que de ella obtendrá algo útil por pesos 2 que devolveremos si no puede continuar nuestro negocio, Cangallo 2449, de 8 a. m. á 7 p. m.

EMPLEADOS DE AMBOS SEXOS QUE tengan horas desocupadas y quieran emplearse para trabajo fácil en su misma casa, pudiendo ganar hasta 1 $ por hora necesita El Instructor de Artes Modernas, Cangallo 2644, altos. v23

FOTOGRAFO SE NECESITA RETOCAdor de positivos, Corrientes 1938.

FRAGUADOR Y MACHUCADOR, PARA fábrica de carros, competente, se paga bien, necesito, Alsina 2959

FRAGUADOR CARPINTERO CHARRON, muchacho herrero de carruajes se precisa. Sarmiento 2747.

HERRERO QUE ENTIENDA DE CAbriadas y muchacho que sepa calentar remaches, se precisa, P. Unidas 1729. v22

HOMBRE PRACTICO EN GANADERIA Y agricultura, argentino, necesito, para chacra, buenos certificados, sueldo 50 $. Güemes 4374. v23

INJERTADORES DE viña SE NECESItan para una quinta cercana, Montevideo 961, de 12 á 2.

JOVEN de 18 á 20 años, PARA CORREdor, sueldo y comisión precísase, Belgrano 2780, de 2 á 3 p. m.

JOVENES PARA CORREDORES DE artículos de fotografía en casa de familia, se necesitan, sueldo 30 $, comisión, casa y comida, Rocha 263.

LIMPIADOR DE ROPA A SECO, se necesita, Tucumán 613.

LICORISTA PARA LA campaña SE NEcesita, se le harán buenas condiciones, tratar Sulpacha 30.

MUCHACHO PARA MANDADOS Y mensajes se necesita, Maipú 159.

MUCHACHOS PARA REPARTO SE NEcesitan, Tacuarí 1312.

MAQUINISTA DE IMPRENTA MEDIO oficial se necesita, Tucumán 1736

MINERVISTA MEDIO OFICIAL SE NEcesita, Imprenta Tragant, Belgrano 472.

MUCHACHO SE PRECISA PARA ALmacén, Rivadavia 640.

MEDIO OFICIAL CARPINTERO SE PREcisa, S. del Estero 1774.

MEDIO OFICIAL PELUQUERO POR MES se necesita, Paseo Colon 509

MUCHACHO PARA TIENDA SE NECEsita, Paseo de Julio 706.

MUCHACHO PRACTICO PARA ALMAcén, se necesita. Brasil 3001.

MENSAJERO PRACTICO SE NECESITA Talcahuano 150.

MEDIO OFICIALA PLANCHADORA SE necesita, Estados Unidos 1432.

MUCHACHO español NECESITO PARA almacén, Fraga 1801.

MODISTA PRECISO APRENDIZA, LIMA 550. v22

MINERVISTA MEDIO OFICIAL SE NEcesita, Sarmiento 657.

MUCHACHO SE PRECISA, APRENDIZ talabartero, de 14 á 15 años, Salta 969.

MEDIO OFICIAL SASTRE SE NECESIta, Rioja 1733 v22

MEDIO OFICIALAS MODISTAS DE vestidos, se necesitan, Andes 1128. v21

MUCHACHA OJALADORA DE CALZADO se necesita, Alsina 2114. v21

MEDIO OFICIAL PELUQUERO SE NEcesita, Lafuente 541. v21

MUCHACHOS PARA FABRICA de cápsulas de hojalata, mayores de 14 años, necesítanse Anchorena ...

MUCHACHAS MAYORES DE 15 años, SE necesitan para pegar etiquetas y lavar botellas, ocurrir Paso 266. v21

MODISTAS DE VESTIDOS, BUENAS medio oficialas y aprendizas se necesitan, Arenales 1025.

MUCHACHO DE 14 A 15 años, SE NEcesita para reparto de ... Díaz Vélez 3301, de 8 á 12 m.

MUCHACHO PRECISO, PARA LLEVAR [illegible], sueldo 30 $ secos, Corrientes 1119, comedor.

MUCHACHO SE PRECISA PARA LIMpieza y mandados de sastrería con recomendación, Corrientes 6...

MOZO PRACTICO PARA DESPACHO de bebidas y restaurant se precisa, Lima 1539

MUCHACHO SE PRECISA PARA ROTIsería y fiambrería, Triunvirato 479, presentarse de 9 á 10 a. m. v23

MOZO PARA RESTAURANT, PRACTICO de 15 á 16 años, se precisa, buen sueldo. Canning 1653. v22

MENSAJERO PARA ATENDER PUERTA y otros quehaceres se precisa, Malabia 1615.

NECESITO OFICIAL de MUEBLES DE enchapado, Andes 1228.

NECESITO MEDIO OFICIAL CARPINtero. Avenida La Plata 246 v22

NECESITASE PRESUPUESTO PARA hacer un guardarropa de roble, Reconquista 683.

NECESITANSE señoritas DE SERIEDAD para trabajos de oficina, inútil presentarse si no tienen buenas referencias y experiencia comercial. Se dará preferencia á las que hablen inglés. Tratar personalmente hoy de 8.30 á 10 a. m. en B. Mitre 2740.

OFICIAL HOJALATERO SE NECESITA, B. Mitre 1373. v21

OFICIAL MEDIO SASTRE O APRENDIZ necesito, S. del Estero 229 v21

OFICIAL PARA COMPOSTURAS DE porcelanas se precisa, B. Mitre 1060.

OFICIALES PELUQUEROS BUENOS SE necesitan varios, Sarmiento 336.

OFICIAL SASTRE POMPIER SE NECEsita, Sulpacha 347.

OFICIAL DE MAQUINA PARA CARPINtería mecánica, precísase, San Juan 380.

OJO! MEDIO OFICIAL PELUQUERO necesito, Matheu 2093. v23

OFICIAL PELUQUERO SE PRECISA, Santa Fe 1561. v22

OFICIAL PELUQUERO PRECISO, BUEno, sueldo seco, 65 $. Santa Fe 2574.

OFICIAL PELUQUERO SE PRECISA por mes, que sea competente, Mármol 727.

OJO! MEDIO OFICIAL ADELANTADO sastre se necesita, Liniers 560.

OFICIAL PELUQUERO POR MES PREcísase, Sarmiento 2961.

OFICIAL LUSTRADOR SE NECESITA, Bmé. Mitre y Callao.

OFICIALA PLANCHADORA SE NECEsita Sgo. del Estero 613

OFICIAL PELUQUERO COMPETENTE se necesita, Entre Ríos 1522.

OFICIAL MEDIO PELUQUERO SE necesita, Pozos 925.

OFICIALA BUENA FORRERA SE NEcesita, Charcas 1632.

OFICIAL SASTRE PARA señora Y UN aprendiz necesito, Agüero 557.

OFICIAL MEDIO PELUQUERO NECESIto bueno. Soler 4921, Palermo.

OFICIALES AJUSTADORES PRACTICOS en automóviles se necesitan, Peña 964.

OFICIALES DE niña, ESCARPIN, SE NEcesitan, Rivadavia 2810. v23

OFICIAL PELUQUERO COMPETENTE se precisa, Cabildo 2312. v23

OFICIAL MEDIO SASTRE PRECISO, trabajo fino, Humberto 1 1523

OFICIAL PELUQUERO POR MES O SÁbado, competente, precísase, Patricios 478.

OJO! APRENDIZ SASTRE adelantado, se precisa, Humberto 1 3028.

OFICIAL O MEDIO SASTRE DE CONfección precísase, Triunvirato 3601. v22

OFICIAL MEDIO SASTRE, PRECISO, Jujuy 1710.

OFICIAL PELUQUERO, PARA LA campaña, se necesita, Victoria 3270.

OFICIAL PELUQUERO BUENO, por mes preciso, Alberti 228.

OFICIAL PELUQUERO PRECISO, INútil si no es competente, Necochea 1135.

OFICIAL MEDIO PELUQUERO PRECISO Paseo de Julio 1610

OFICIALES PELUQUEROS PRECISO para sábado y domingo, Lanús, José C. Paz 1261, F. C. S.

OFICIAL SE NECESITA PARA SOLDAdura autógena, astillero y taller naval, Dekade, Maipú [illegible]

OFICIAL PELUQUERO PARA SABADOS, fijo, ó medio por mes, se necesita, Salguero 1833 v22

OFICIAL MEDIO PELUQUERO adelantado por mes, de 15 á 16 años, preciso, 25 de Mayo 562.

OFICIAL PELUQUERO COMPETENTE SE precisa, comida y buen sueldo, por mes, Maipú 309, Banfield, F. C. S.

OFICIAL PELUQUERO Y MEDIO, BUEnos comida ó sueldo seco, necesito, C. Calvo 1171.

OFICIAL PELUQUERO SE NECESITA, sueldo seco 70 á 80 $. Banfield, Maipú 163 F. C. S.

OFICIALES SASTRES COMPETENTES, trabajo afuera, preciso urgente, Cochabamba 562.

OFICIAL MEDIO PELUQUERO SE precisa para Banfield, por mes. Gral. Hornos 45.

OFICIAL ESCOBERO SE NECESITA, dirigirse por carta á F. Sarat, Mercedes, F. C. Oeste.

OFICIAL MEDIO PELUQUERO, DE 7 A 18 años, competente, por mes, preciso, Moreno 3501.

OFICIAL MEDIO PELUQUERO ADElantado se necesita por mes, Belgrano [illegible]

OFICIAL PELUQUERO POR MES Y otro para sábado, necesito, Belgrano [illegible]

OFICIAL PELUQUERO COMPETENTE por mes y otro para sábado preciso, [illegible] 655.

OJO! MEDIO OFICIAL PELUQUERO para el campo preciso, italiano, 40 $, casa y comida, B. Mitre 1445.

OFICIAL PELUQUERO, COMPETENTE, para sábado fijo buen sueldo, preciso, Corrientes 4..4 v22

OFICIAL MEDIO SASTRE Y APRENDIZ adelantado preciso Alsina 1927, doy comida.

OFICIAL MEDIO PELUQUERO COMPEtente preciso, fijo, casa, comida, ... para familia, Avenida Díaz 2137, Flores.

OFICIAL MEDIO PELUQUERO SE PREcisa por mes, casa y comida, P. de Julio 922 v21

OFICIAL MEDIO PELUQUERO NECESIto, Quintino Bocayuva 439, antes Artes y Oficios. v21

OFICIALA COMPETENTE QUE SEPA probar vestidos sastre necesito, Cerrito 861. v21

OFICIAL PELUQUERO SE NECESITA, italiano ó alquilo la peluquería con buenas proporciones, Del Crucero 1018, Boca.

OJO. OFICIAL PELUQUERO SE PRECIsa para Talleres F. C. S., por mes sueldo de 55 á 60 $, casa y comida, tratar San Antonio 854, B. al Norte, inútil presentarse si no sabe su obligación.

PLANCHADORA SE NECESITA MEDIO oficiala, Fitz Roy 2371 (Palermo). v21

PLANCHADORAS OFICIALAS Y aprendizas se necesitan, Entre Ríos 1817

PEON DE FARMACIA SE PRECISA, Rivadavia 3299.

PINTOR DE CARRUAJES, OFICIAL competente, se precisa, Pereyra 1727.

PLANCHADORA OFICIALA SE NECEsita, Chacabuco ... pieza 19.

PINTOR MEDIO OFICIAL SE NECESIta, Araoz 2072, de 7 á 6.30

PLANCHADORA OFICIALA Y MEDIO oficiala se necesitan, Belgrano 2540.

PLANCHADORAS MEDIO OFICIALAS Y aprendizas adelantadas, ropa señora, preciso varias, Bermejo 617, dep. 1o. v21

PONEPLIEGOS COMPETENTE NECESIta imprenta Tragant, Belgrano 473.

PLANCHADORA APRENDIZA ADELANtada se necesita, Viamonte 845, dept. 5.

PLANCHADORA MEDIO OFICIALA adelantada, se precisa, Alsina 1268.

PLANCHADORA BUENA OFICIALA SE precisa, Bolívar 1442.

PLANCHADORAS APRENDIZAS SE NEcesitan, Salguero 557.

PEONES PRACTICOS SE PRECISAN PAra empresa de limpieza, Andes 262.

PLANCHADORA DE NUEVO SE NECEsita hombre ó mujer, Lima 316.

PEON PARA COCINA SE PRECISA, Salguero 642.

PLANCHADORAS OFICIALAS se precisan Talcahuano 83.

PLANCHADORAS BUENAS OFICIALAS, de camisas, necesito, Sáenz Peña 225.

PONEPLIEGO PARA MAQUINA DE IMprenta, se necesita, Bolívar 280.

PLANCHADORA OFICIALA DE CAMIsas se necesita, Uruguay 978.

POLLERISTAS BUENAS PRECISANSE, C. Pellegrini 917.

PLANCHADORA LAVANDERA SE NEcesita, Méjico 253.

PLANCHADORA MEDIO OFICIALA Y aprendiza se necesitan, Uruguay 109.

PLANCHADORA OFICIALA Y APRENDIza se necesitan: Solís 787.

PANTALONERA CON MUESTRA SE NEcesita, Defensa 407.

PLANCHADORA SE NECESITA, aprendiza, French 2778

PLANCHADORAS APRENDIZAS CON sueldo se necesitan, B. Mitre 4284. v22

PRECISO MUCHACHOS PARA FABRICA de masas, de 13 á 15 años, Moreno 2416. v23

PEON PARA SASTRERIA, CON CAMA, y recomendación se necesita, Piedras número 92.

PLANCHADORA MEDIO OFICIALA QUE sepa preparar camisas, necesito, Carlos Calvo 2908. v22

PANTALONERAS PARA CONFECCION fina y regular, con muestra y recomendación, se necesitan, Montevideo 255. v22

PLANCHADORA MEDIO OFICIALA SE precisa, que sea competente, San Martín 826

PEONES ENCERADORES DE PISOS, bien prácticos preciso, General Guido 1557.

PARA COLOCACION ARMAZON HIERRO en la obra Caseros 2749, recibimos ofertas. v22

PLANCHADORA MEDIO OFICIALA Y aprendiza adelantada se necesitan, Antofagasta 119.

PANTALONERA FINA, PARA ADENtro preciso, buen sueldo, Humberto 1 1523

PEON PARA UNA ISLA, PRACTICO EN el Tigre, se precisa, de 10 á 12; Victoria 1762.

PEON PARA ENTREGAR CON TRICIclo precisan, taller de planchado, Talcahuano 83.

PARA CURTIEMBRE SE NECESITA oficial de rivera que sepa trinchar, dirigirse á Lanfranchi y Cía., San Francisco, F. C. C. C. v26

PINTOR EMPAPELADOR, COMPETENte, se necesita indicar pretensiones y práctica, por carta solamente á Eolo, Oro 2251.

PLANCHADORA OFICIALA BUENA DE camisas de hombre se necesita, trabajo por día ó por su cuenta, inútil presentarse si no es práctica, Ayacucho 1012.

PERSONAS ACTIVAS, ENERGICAS, pueden sacar fácilmente buena ganancia, vendiendo un artículo que se precisa en cada casa, ocurrir de 5 á 7 p. m., Caseros 2684. v23

QUINTERO SIN PRETENSIONES, SE precisa, Yerbal 2745.

QUINTERO-JARDINERO DE PROFEsión, con familia, que sepa lavar y planchar, se necesita en una estancia inglesa, á 7 horas de la capital, inútil presentarse sin buenas recomendaciones, tratar B. Mitre 427, escritorio 27. v23

RELOJERO QUE SEPA TORNEAR, buen sueldo se necesita, Guanacache 5043, Villa Urquiza. v22

SE NECESITA UNA ADORNADORA DE sombreros, Corrientes 2137. v21

SE PRECISA APRENDIZA MODISTA de vestidos, Arenales 1076. v21

SE NECESITA MEDIO OFICIALA POllerista, Pueyrredón 2395. v21

SE NECESITA APRENDIZA VENDEDOra, Carlos Pellegrini 387. v22

SE NECESITA MEDIO OFICIAL PELUquero por mes, Jujuy 1307.

SASTRE OFICIAL MEDIO SE PRECISA, Australia 1101.

SE NECESITA MEDIO OFICIAL TORNEro, Patricios 127.

SE NECESITA UN MUCHACHO PARA lavar copas, O'Brien 201. v23

SE NECESITA UN MUCHACHO DE 14 A 16 años para almacén, Gazcón 806.

SE PRECISA MOZO COMPETENTE para despacho de bebidas, Reconquista 351.

SE PRECISA OFICIALA PRACTICA, EN vestiditos de niñitas, Montevideo 891.

SE NECESITA OFICIAL PELUQUERO, Paseo de Julio 632.

SE NECESITAN BUENAS MEDIO OFIcialas bateras, Libertad 1290. v23

SE PRECISA PANTALONERA DE MEdida, Belgrano 2833.

SE NECESITA APRENDIZA MODISTA de sombreros, con sueldo, B. Mitre 2295.

SE PRECISA APRENDIZA MODISTA; Córdoba 1485, 2o. piso. v23

SE NECESITA APRENDIZA ADELANtada pollerista, Humberto 1 3078.

SE NECESITA MUCHACHO PRACTICO para almacén, Gorriti 1302.

SE NECESITAN DOS OFICIALES lustradores, Cabildo 3947.

SASTRE PARA DEPENDIENTE, QUE sea matrimonio solo, necesito, Santa Fe 2953 v22

SE PRECISAN PANTALONERAS Y chaqueteras, con muestra, Cangallo 990. v22

SE NECESITAN OFICIALAS Y MAQUInistas lenceras, Casa Ideal de los Novios, B. Mitre y Paraná v23

SE PRECISAN OFICIALAS Y APRENDIzas para ropa de hombre, ocurrir Lavalle 749, altos, de 12 á 1 1/2 p. m. v21

SE NECESITA MEDIO OFICIAL ADElantado para bicicletas y motocicletas, Arenales 1499. v21

SE enseña EN 3 MESES EL OFICIO DE modista, sombreros, dos horas diarias, Santa Fe 1128. v27

SE PRECISA MUCHACHO DE 12 A 14 años para consultorio, tratar después de las 9 a. m. Brasil 434

SE PRECISAN BUENA OFICIALA planchadora y buena lavandera, para taller, Salguero 763.

SE NECESITAN ESCRIBIENTES, CON buena letra. Presentarse Venezuela 765, á las 11 a. m.

SE PRECISA UNA ENFERMERA VELAdora muy práctica y recomendada en el Sanatorium Ragno, Montes de Oca 695.

SE NECESITAN CORREDORES A COMIsión, con clientes de almacenes. Moreno 2100.

SE PRECISA MEDIO OFICIAL TALAbartero, Avenida Campana 7196, Nuevos Mataderos v22

SE NECESITA UNA MEDIO OFICIALA modista, presentarse de 12 á 1, B. Mitre 1165, piso 2o.

SE NECESITAN CORREDORES PRACticos para la venta de caramelos, de 9 á 11 y de 2 á 5, Ecuador 569

SE NECESITAN 2 MUCHACHOS PARA manejo de ascensor. Inútil presentarse sin recomendación, Florida 118

SE NECESITA MUCHACHO, DE 14 A 15 años, para dependiente de almacén, Humberto 1 902.

SE NECESITA UN OPERADOR DE BIOgrafo que sepa escribir en placas para anuncios, Olavarría 651, Boca.

SASTRE DE MEDIDA PARA CORTAR y coser para campaña, se necesita, Lima núm. 115.

SE NECESITA PEON PARA REPARTO de muebles, con carrito á mano, Corrientes 2639, presentarse después de las 9.

SE PRECISAN APRENDIZAS DE SOMbreros y aprendiza bordadora, Sulpacha núm. 5.0

Señorita PARA ATENDER LIBRERIA, inútil presentarse sin referencias, se necesita, Corrientes [illegible]

SE NECESITAN CORREDORES CON clientela, para agua Lavandina, condiciones ventajosas, presentarse Libertad núm. 20 v22

SE PRECISA UN JOVEN INTELIGENTE, con buenas referencias, para mensajero, dirigirse al Plaza Hotel, de 8 á 10 de la mañana

SE PRECISAN OFICIALAS BATERAS buenas armadoras, inútil presentarse si no son competentes y una oficiala sastre. Arenales 1076 v21

Señoras, señoritas PRECISA LA "GRAveurs", para darles trabajo de gran novedad en casa, enseñanza gratis, Uruguay 572 v22

SE PRECISA CORREDOR Y COBRADOR para un artículo de mucho uso en casas de familia y negocios. Persona activa, puede ganar buen sueldo, Chacabuco 126, de 8 á 9 y 6 á 7.

Señorita PARA ESCRIBIR EN MAQUINA Remington, se necesita, para trabajo permanente, Bartolomé Mitre 1254, inútil presentarse si no es muy práctica; presentarse únicamente de 10 á 11 a. m.

SE NECESITA UN MECANICO PRACTIco en máquina de frigorífico y 4 calderos con buenos certificados, inútil presentarse si no son competentes, Paseo de Julio 1325, pedir señor Lalut.

SE PRECISAN EMPLEADOS ENERGIcos y activos, sueldo 195 pesos por el principio, buenas perspectivas trabajando á satisfacción, italianos tienen la preferencia. Dirigirse por carta indicando edad, nacionalidad y empleos anteriores, bajo S. S. Co., á casilla de correo 405. v22

TIPOGRAFO MEDIO OFICIAL SE PREcisa, Chacabuco 687.

TAPICERO MEDIO OFICIAL NECESItase, Posadas 1557. v22

TORNERO MECANICO COMPETENTE, se necesita, Anchorena 373.

TIPOGRAFO LINERO Y UN MINERVISta se precisa, Imprenta La Razón, San Fernando. v22

VISTERA TABLEADORA Y APRENDIza adelantada, camisera para taller, se precisan, B. Mitre 1443, dep. 5. v22

YESERO OFICIAL Y MEDIO OFICIAL, con herramientas, necesito, Sulpacha 232.

ZAPATEROS DESFORMADORES SE NEcesitan, Camargo 869, dep. 5. v21

ZAPATEROS CORTADOR DE PRUNELA y lona, se precisan, Méjico 3659.

ZAPATERO PRECISO CON HORMA comida, Uriarte 1196.

ZAPATERO OFICIAL PARA TODO TRAbajo, se precisa; Rincón 1391.

ZAPATERO QUE SEPA HACER COMposturas se necesita, Salta 285.

ZAPATERO OFICIAL DE CRIATURA, preciso para trabajar en el mismo taller, Méjico 2207.

ZAPATEROS PARA ARMAR Y CLAVAR, taqueros y desformadores necesito, calle Humberto 2013.

OFICIOS DIVERSOS OFRECIDOS

APRENDIZA ADELANTADA CORSETEra, se ofrece, Hidalgo 1049, dep. 6.

APARADOR MEDIO OFICIAL QUE SEpa coser bien á la máquina, se ofrece, Humberto 709.

AGRICULTOR QUINTERO Y JARDINEro, muy instruído, agrónomo, ofrécese, de Italia, Paseo Colon 1191-93. v22

A. DE VICORA, CONSTRUCTOR DE obras, construye en terreno del solicitante, á mensualidades; Dungeness 967, Caballito. v22

BUSCO EMPLEO VENDEDOR, CAJERO y escritorio, hablando castellano, francés, alemán, garantías morales y materiales, Stern; Venezuela 1041. v22

COBRADOR SE OFRECE CON garantía, Sadi Carnot 250. v22

CARPINTERO CON HERRAMIENTAS Y banco, se ofrece, J. G., Humboldt 2169.

CUIDADORA DE ENFERMOS SE ofrece para ciudad ó campo, Lavalle 528.

CORTADOR DE CAMISAS Y CALZONCIllos, con buenas referencias, se ofrece, M. R., Perú 916 v21

CHAUFFEUR SE OFRECE PARA CUALquier marca de coche, dirigirse á G. G., Maza 915. v21

CHAUFFEUR INGLES, CON LIBRETA, de Europa y del país, se ofrece, ciudad ó campo, por carta, Guise 380, Palermo. v21

CHAUFFEUR CON GARANTIA POR EL coche ó para trabajar á medias, se ofrece, Independencia 2985. v21

CHAUFFEUR SE OFRECE CON 4 años de práctica y buenas recomendaciones, á V. T.; Corrientes 1063, dept. 3. v21

CAPATAZ COMPETENTE para marmolería ó taller de picapedreros, Viamonte 2243, J. Leorán. v21

CAPATAZ DE OBRA SE OFRECE PARA casas, casitas, á precio reducido; Balboa 538. v21

CONDUCTOR DE LANCHA A NAFTA, muy competente y con recomendaciones, se ofrece, tratar Sarmiento 1221, dep. 14.

CHAUFFEUR SE OFRECE PARA PARticular ó taxi, tiene libreta de 1910, Chauffeur, Gazcón 767.

CHAUFFEUR ARGENTINO, DE 21 años, con libreta de tres años, se ofrece, ciudad ó campo, Andes 945, Félix Pino.

CARPINTERO SE OFRECE PARA INStalaciones y refacciones, Junín 546, Singer. v23

CARPINTERO OFICIAL COMPETENTE obra blanca, con banco y herramientas, se ofrece para taller; Patagones 96. v22

CARPINTERO COMPETENTE SE OFREce estancia ó taller, por carta S. D., Las Naciones 2011. v22

CHAUFFEUR JOVEN, ITALIANO, GEnovés, se ofrece para casa particular ó taxímetro, con buenos informes. Por carta C. Marengo, Sarmiento 3432. v24

CHAUFFEUR COMPETENTE SE OFREce para casa particular, para la ciudad ó campaña, argentino, de 24 años de edad, buen presencia, Independencia 1743. v23

CORTADOR SASTRE DE señoras, COMpetente y con buenas referencias, se ofrece, para taller, dirigirse á A. S., Pellegrini 509. v23

CHAUFFEUR MECANICO JOVEN italiano con libreta de Italia y de esta capital, se ofrece con buenos certificados, Arroyo 879.

COPIAS A MAQUINA DE DOCUMENtos, facturas, detalles, etc., etc. Discreción y prontitud. Escribir á Q. B., Maipú 450. v3set.

CHAUFFEUR FRANCES SE OFRECE con diploma de la sociedad de educación industrial y buenas recomendaciones, para casa particular, Soler 3669, de 8 á 11 a. m.

CHAUFFEUR 4 años DE OFICIO, COMpetente en cualquier marca se ofrece, libreta y referencias, Bertelli, Talcahuano 541.

CHAUFFEUR, HOMBRE FORMAL con libreta y certificados y práctica de dos años de particular y taxi, se ofrece, ofertas á Muñoz, Medrano 632. v23

CHAUFEUR CASADO, LA señora COCINEra ó mucama con buenos certificados se ofrecen, casa particular, dentro ó fuera de la capital, Carlos Calvo 1761, pieza 7. v23

COBRADOR JOVEN, DE 24 años, SE ofrece, con buenos certificados y garantías, conoce los trámites de la repartición nacional; escribir á F. J. S.; Brasil 434.

CAPATAZ ELECTRICISTA MECANICO, se ofrece, competente en todo trabajo del ramo, por carta á J. C., Tacuarí 1402. v23

CORTADOR DE CALZADO PARA ZApatería, se ofrece, ciudad ó campaña, dirigirse por carta á B. R., Catamarca 295. v22

CAJERA, DESEA EMPLEARSE EN CAsa seria, posee el alemán y castellano, tiene muy buenos certificados, B. W., Sarmiento 579, piso 1o., derecha.

CHAUFFEUR MECANICO, SE OFRECE para particular ó taxímetro, conociendo todas las marcas y conociendo bien la plaza, persona formal, casado, por carta, Loria 581. v22

COCHERO JOVEN DE BUENA PRESENcia, se ofrece para casa particular, ciudad ó campaña, con buenos certificados y buena ropa, dirigirse por carta ó personalmente, Piedras 1786, M. M. v32

CHAUFFEUR SE OFRECE PARA TAXImetro ó particular, entiende toda clase de coche, con buenas recomendaciones, no tiene inconveniente en hacer la limpieza; Humberto 1 444.

CHAUFFEUR MECANICO, CASADO, LIbreta francesa, inglesa y argentina, certificados á satisfacción de dos años de oficio en esta capital, se ofrece á casa de familia ó de comercio, taxi si es doble phaeton en buen estado, Gallo 225. v22

CORREDOR JAVIER KILLINGER, EStablecido con escritorio, calle Rivadavia 263, Mendoza, acepta y atiende comisiones, representaciones y consignaciones de artículos en general, se dan referencias comerciales y bancarias. v27

CHAUFFEUR MECANICO, CONOCIENDO cualquier marca de automóvil, diplomado para toda Europa, con libreta argentina, comprometiéndose al arreglo del coche de cualquier desperfecto, se ofrece, para ciudad ó campo, por carta á S. Colombo; Alsina 2357. v23

CORREDOR, ITALIANO, BUENA PREsencia, 26 años, habla correctamente español, francés y alemán, con dos años de residencia en la capital, desea viajar en cualquier punto de la República, para la venta exclusiva de artículos comerciales, en casa importante por carta á A. R. P.; Libertad 1359 v21

DECORADOR DE ESTANTERIA, se ofrece, J. Fontfreda, Florida 668 v22

DEPENDIENTE PRACTICO PARA ALmacén, se ofrece, italiano, Carlos Calvo 1544. v21

DEPENDIENTE PRACTICO PARA almacén y recomendado, se ofrece, Independencia 1828.

DEPENDIENTE DE ALMACEN se ofrece sin pretensiones, 22 años edad, Bella Vista 1961 v22

DEPENDIENTE DE ALMACEN práctico se ofrece, tratar y pedir informes, Rivadavia 7301 M. Tellez v21

DEPENDIENTE DE ALMACEN PRACtico, se ofrece con garantía, 11 de Septiembre 3368, dep. 8. v21

DEPENDIENTE DE CIGARRERIA SE ofrece ó para cualquier trabajo, Lavalle 2137 dirigirse por carta ó personalmente, C. B.

DEPENDIENTE PRACTICO DE ALMAcén y ferretería se ofrece, para ciudad ó campaña con certificado, dirigirse á J. Prieto, Perú 161

DEPENDIENTE PRACTICO DE ALMAcén, con recomendaciones, se ofrece, por carta ó personalmente, C. J., Venezuela 1040. v22

DEPENDIENTE DE TIENDA PRACTICO en el ramo, con referencias y certificados desea colocación para adentro ó fuera de la capital, dirigirse por carta ó personalmente á T. F., Arévalo 2145. v23

DEPENDIENTE DE ALMACEN PRACtico, de 21 años, con buenas recomendaciones, ofrécese, French 2947; tratar personalmente, de 9 á 11 a. m. v23

DEPENDIENTE MUY PRACTICO SE ofrece vasco español con recomendación y sin pretensiones, dirigirse por carta hotel Beti Bat, Cangallo 1073. N. Barrenechea. v23

DEPENDIENTE JOVEN, español, SE ofrece para cualquier ramo comercial, conociendo confecciones y artículos para caballeros, tiendas, de artículos generales de campaña, con buenos certificados y recomendaciones, dirigirse por carta á J. L., Estados Unidos 1056. v21

EMPLEADO PRACTICO PARA TIENDA ó mercería se ofrece. Por carta á P. D., Victoria 1031, 3o. v31

ELECTRICISTA Y OPERADOR DE BIOgrafo, con certificado de la municipalidad, se ofrece, Gorriti 1237. v24

OFICIOS DIVERSOS OFRECIDOS

EMPLEADO JOVEN SE OFRECE, ofertas á J. L. C., Don Cristóbal 126. v22

ELECTRICISTA SE ENCARGA DE TODO trabajo, precios módicos, Loria 1821. v22

ENFERMERA BUENA, SABE SU OBLIgación, con buenos informes, se ofrece, Chile 1538. v21

ENFERMERO PRACTICO Y CON buenos certificados, se ofrece, Córdoba 741, J. Testa. v21

ELECTRICISTA COMPETENTE SE ofrece para hotel, fábrica ó cosa análoga, por carta á A. M., Sarandí 748. v32

EMPLEADO CON CONOCIMIENTOS DE contabilidad y escritura á máquina, se ofrece, J. J.; Santa Adelaida 413. v22

EMPLEADO PARA LIBRERIA comercial, se ofrece, práctico en trabajos de imprenta y litografía, Paraná 832. v21

EMPLEADO PRACTICO EN EL RAMO de curtidos ó zapatería se ofrece, sin pretensiones, A. M. Nadal, Humberto 1 642. v21

ELECTRICISTA MECANICO SE OFRECE para hotel, club ó casa grande, competente en ascensores, bombas y todo lo concerniente al ramo, por carta á A. E., Santa Fe 2358. v21

ELECTRICISTA Y MECANICO, TECNICO recibido, con práctica y certificados, se ofrece como ayudante ingeniero, delineante ó montador; escribir á A. Manzano; Esmeralda 470. v22

EMPLEADO CON GARANTIA SE OFREce para cualquier trabajo decente en casa de comercio, posee algo inglés y referencias de primer orden, dirigirse por carta á Páreyra, Moreno 1753.

EMPLEADO PARA ESCRITORIO SE ofrece joven decente é instruído, sumamente práctico y que tiene disponible toda la mañana y la noche, para ocupar puesto en casa de comercio ó escritorio, como encargado de la correspondencia y otros trabajos de la índole; sabe contabilidad, entiende el francés, escribe á máquina, buena letra y ortografía; certificados á disposición; sin pretensiones; por carta á M. J. S., contador; San José 754. v23

FOGUISTA CONDUCTOR SE OFRECE, Simbrón 3058, Villa del Parque. v23

FOTOGRAFOS: A. PUIG, RETOCADOR competente de bromuros, Lavalle 1059.

FRAGUADOR DE CARROS, COMPETENte, se ofrece para ciudad, con pocas pretensiones; Venezuela 2837. v22

FOTOGRAFO ITALIANO, ESPECIALISta en fotografías de color, se ofrece á taller; dirigirse á Ernesto Lazzarini, poste restante, correo, Ituzaingó, F. C. O. v24

HOMBRE SOLO SE OFRECE, TRABAJO liviano, es de confianza, S. D., Las Naciones 2011.

HOMBRE español DE 36 años, SE OFREce, jardinero ó quintero, injertador de plantas, Independencia 1252. v23

HOMBRE JOVEN, SE OFRECE PARA la limpieza de negocio ú otro trabajo, sabe cocinar, Independencia 1268. v23

HERRERO FRAGUADOR Y BUEN GALponero, se ofrece para estancia, con certificados, Rondeau 2484. v20

HOJALATERO SE OFRECE, COMPEtente en todos los trabajos pertenecientes al ramo y con conocimientos de torno, dirigirse á J. R.; Valle 51. v21

HERRERO MECANICO Y CARPINTERO solo ó casado, varios certificados de competencia y honradez, se puede ocupar la señora ó independiente, se ofrece para estancia, Pozos 1160.

HOMBRE DE 30 años, SE OFRECE como peón de casa de comercio ó particular; puedo ofrecer garantía; dirigirse á Perrego Ricciotti, calle Emilio Mitre 352, Talleres, F. C. S. v23

HERRERO MECANICO COMPETENTE en molinos, motores, etc., bastante en carpintería, varios años al campo, cerca, puesto estancia ó colonia, certificados y referencias de primer orden, se ofrece; por carta á F. Santori; Catamarca 697. v23

HOMBRE FORMAL, DE 30 años, CON 10 de residencia, italiano, con buena letra, castellano é italiano, con conocimiento de comercio y de cocina, ex comerciante, se ofrece, con buenos informes, para cualquier trabajo, sin pretensiones; por carta á G. G. G.; Baradero 379. v21

JOVEN DE 18 años SE OFRECE PARA tienda ó caja, dirigirse Piedras 380. v21

JARDINERO, 4 DIAS POR SEMANA SE ofrece, Serrano 1668.

JOVEN DE 18 años, SE OFRECE PARA dependiente de panadería, Cochabamba 936.

JOVEN español SE OFRECE PARA PEON de estancia, con buenos certificados, B. de Irigoyen 1422.

JARDINERO QUINTERO DE ALTA ITAlia, hombre formal, práctico en frutales, se ofrece, Paseo Colon 1191-93. v23

JARDINERO PARA TODO TRABAJO SE ofrece, ciudad ó campaña, Salvador Jarasca, Carlos Calvo 1546, pieza 16. v22

JOVEN DE 18 años SE OFRECE PARA bazar, importador, con certificados del ramo, A. A., Méjico 1450, dep. 5.

JARDINERO-QUINTERO RECOMENDAdo se ofrece, ciudad ó campo, Talcahuano 818. v22

JOVEN SE OFRECE PARA DESPACHO de bebidas, dirigirse á Fidel Griottiandia Lavalle 3127. v23

JOVEN EMPLEADO SE OFRECE PARA escritorio ó casa de comercio, escribir á J. L. C., Don Cristóbal 126. v21

JARDINERO COMPETENTE DE quinta y de todo el ramo, se ofrece, Garay 1181. v21

JOVEN PRACTICO EN FERRETERIA SE ofrece, sin pretensiones, Córdoba 1066, dep. 11. v21

JARDINERO, HOMBRE SOLO, ITALIANO muy práctico en todo ramo botánico se ofrece, por carta á L. S., Rivadavia 4201.

JOVEN DE BUENA LETRA Y SIN PREtensiones se ofrece para escritorio, dirigirse por carta personalmente á Rafael Fernández, Viamonte 1767. v22

JOVEN SE OFRECE PARA CUALQUIER trabajo, conoce la capital y sabe manejar un carro de reparto, dirigirse por carta, Salta 1496, Primo Zapatero. v22

JOVEN SE OFRECE MUY PRACTICO EN la venta y compostura de fonógrafos, para ciudad ó campaña, dirigirse por escrito á L. C., Gaona 748. v21

JOVEN DE 17 años SE OFRECE PARA trabajos de escritorio, escritura á máquina, cobranzas, etc., con referencias. Dirigirse al Sr. R. P., B. Mitre 479.

JOVEN SERIO, SE OFRECE PARA EScritorio ó auxiliar tenedor de libros, con inmejorables referencias, M. B., Lavalle 1428. v23

JOVEN DE 22 años SE OFRECE, PRACtico en escritorio, sin pretensiones, sabe escribir á máquina, con buenas referencias, Montevideo 71.

JOVEN DE 19 años, SE OFRECE PARA escritorio ó cobranza, sabe escribir á máquina, buena garantía; dirigirse á J. I. H.; Rivadavia 1941.

JOVEN español, QUE ENTIENDE DE gasista, se ofrece para cualquier ocupación ó empleo, dirigirse á V. B., Rioja 429, departamento 16.

JOVEN DE 19 años SE OFRECE COMO cajero, habiendo desempeñado igual puesto en importante casa con óptimas referencias, por carta ó personalmente á R. A., Piedras 1326.

JABONERO RECIEN LLEGADO, ITAliano, se ofrece para fábrica de jabón, Ernesto Lazzarini, poste restante, correo, Ituzaingó, F. C. O. v24

JARDINERO-QUINTERO SE OFRECE para estancia, hombre solo, de confianza y formal, tiene certificado, italiano, sabe bien el trabajo de parques y jardines y sabe bien de verdura, Caseros 1152. v22

JARDINERO MUY COMPETENTE CON recomendaciones y certificados, se ofrece para la capital ó afuera de la ciudad, ocurrir por carta ó personalmente, Anchorena 1742 Vicente Vitulli. v21

JOVENCITO DE 17 años, BUENA presencia, 2do año nacional, sabe escribir á máquina, buena recomendación, se ofrece para escritorio ó casa de comercio, Méjico 3056 sin pretensiones. v22

JOVEN DE 15 años SE OFRECE PARA casa de comercio ó particular, mandados ó otros quehaceres. Sabe andar en bicicleta, tratar con los padres. Independencia 1543, pieza 21.

JOVEN DE 24 años SE OFRECE PARA foguista ó maquinista, para fábrica, práctico en máquinas de cualquier sistema, calle 3 de Febrero 2552, Belgrano, Eusebio Rodríguez.

JOVEN DE 20 años CON BUENA LEtra inmejorable ortografía y contabilidad, se ofrece para escritorio, ayudante de tenedor de libros ó cualquier trabajo en casa mayorista, por carta, Cuenca 471, Flores. — D. H. v22

JARDINERO Y QUINTERO SE OFRECE, competente, hombre solo, español, buenos certificados, sabe todo el cultivo, multiplicaciones, asimismo todo lo perteneciente al ramo, 15 años de práctica en el país; Lima 508. v21

JOVEN español, DE 18 años, SE OFREce para dependiente de cualquier ramo de comercio, tienda, librería, etc., con buenas recomendaciones; dirigirse por carta á S. M.; V. López 1775.

MUCHACHO PRACTICO PARA ALMAcén, se ofrece, Chiclana 2830. v21

MUCHACHO 14 años SE OFRECE ALGO práctico en almacén, San Juan 3278. v22

MECANICO APRENDIZ SE OFRECE, S. del Estero 782.

MUCHACHO DE 13 años SE OFRECE práctico para almacén, Defensa 1035. v22

MEDIO OFICIAL SE OFRECE ZAPAtero para salón de lustrar, Herrera 819.

MUCHACHO VASCO-español DE 17 años se ofrece con bicicleta para mensajero ú otro trabajo. Independencia 1368. v22

MUCHACHO PARA DESPACHO DE BEbidas ó ferretería, se ofrece, Monroe 2250. v33

MUCHACHO DE 19 años, PARA ALMAcén ó reparto de panadería, con jardinera, se ofrece, Cangallo 2953, dep. 18.

MOLINERO PRACTICO EN PIEDRAS Y ayudante en cilindros, se ofrece, Av. La Plata 3342. v23

MOZO DE 18 años SE OFRECE PARA fonda, práctico y sin pretensiones, ocurrir á Peloli, Sarmiento 3771. v23

OFICIOS DIVERSOS OFRECIDOS

MUCHACHO SE OFRECE, SABE MANEJAR americana ó para todo trabajo, Cuba 2155, Belgrano. v22

MUCHACHO SE OFRECE PARA ALMACÉN, práctico, sabe manejar un carro, Colodrero 3160, Villa Urquiza. v21

MUCHACHO DE 14 años SE OFRECE para cualquier trabajo, sabe leer y escribir, General Urquiza 1341. v21

MUCHACHO de 12 años, SE OFRECE para casa de negocio, entregado por sus padres, dirigirse Chile 1239, á M. Fernández. v21

MUCHACHO SE OFRECE, DE 16 años, aprendiz adelantado, mueblero ó lustrador de muebles, presentado por su padre, Estados Unidos 1581.

MECANICO BUENO EN AUTOMOVILES á toda prueba se ofrece para compañía taxímetros ó buen taller, también iría al campo, por carta á Mecánico, Lafuente 588, Flores. v22

MATRIMONIO ITALIANO CON DOS HIJOS, él jardinero y quintero de profesión, sabe injertar plantas frutales y de flores, se ofrece, para ciudad ó para el campo 25 de Mayo 482, Temperley. v21

MAYORDOMO ARGENTINO MUY PRACTICO en ganadería y agricultura, poblar estancias, conocedor de los territorios, habiendo ocupado varios puestos, certificados y recomendaciones, va á prueba. 1. S., Uruguay 929. v28

MAYORDOMO SE OFRECE, JOVEN DE 28 años, con buen certificado, muy competente en ganadería y agricultura, sin mayores pretensiones; dirigirse por carta á J. B. D., Restaurant Francés, C. Pringles, F. C. Sud. v23

OPERADOR CON CERTIFICADO DE competencia se ofrece, Alvarez 2088.

OFICIAL BUEN PELUQUERO, SE OFRECE por mes, Belgrano 2650.

OFICIAL MEDIO PELUQUERO SE ofrece, Venezuela 1030, fonda.

OFICIAL PELUQUERO SE OFRECE PARA sábado, Venezuela 2321. v22

OFICIAL PELUQUERO BUENO PARA sábado fijo se ofrece, Perú 869, dep. 19.

OFICIAL MEDIO SASTRE SE OFRECE, Sáenz Peña 523.

OFICIAL PELUQUERO SE OFRECE, SIN pretensiones, Larrea 45.

OFICIAL BARBERO, SE OFRECE VIERNES y sábado, Honduras 3845. v22

OFICIAL PELUQUERO FORMAL SE ofrece para campo ó ciudad, Méjico 2283. v22

OFICIAL albañil PARA HOTEL O FABRICA por mes se ofrece, Jujuy 1220. v22

OFICIAL MEDIO SASTRE ADELANTADO se ofrece para el campo, San Pedrito 222, Flores, N. Barrenechea.

OFICIAL PELUQUERO FORMAL, COMPETENTE, se ofrece para buena casa, Laprida 726. v22

OFICIAL SASTRE CON BUENA RECOMENDACIÓN, se ofrece, Rioja 1735, exijo sastrería. v22

OFICIAL APRENDIZ DE 14 años, ELECTRICISTA, algo práctico, se ofrece, Pavón 2429, 2o. piso, última pieza.

OFICIAL PELUQUERO SE OFRECE, ciudad ó campaña, Sáenz Peña 734, pieza 18.

OFICIAL MEDIO PELUQUERO ITALIANO, recién venido, se ofrece, sin pretensiones, Herrera 759. v21

OFICIAL PELUQUERO SE OFRECE, competente, por carta ó personalmente, Talcahuano 242. v21

OFICIAL PELUQUERO SE OFRECE por mes ó para viernes y sábado, tratar á José Basante, Paseo Colón 707. v21

OFICIAL PELUQUERO SE OFRECE para el Norte de la provincia; por carta á peluquero; Patagones 30, Bahía Blanca. v23

OPERADOR DE CINEMATOGRAFO muy competente, con dos años de práctica, se ofrece, tratar Sarmiento 1221, dep. 11. v21

OFICIAL PELUQUERO RECIEN VENIDO de España se ofrece por mes, con casa y comida. Dirigirse por carta á J. C., Deseado 1634. v21

PLANCHADORA SE OFRECE, CASA particular; Talcahuano 1218, pieza 16. v21

PLANCHADORA APRENDIZA ADELANTADA se ofrece, Moreno 580, pieza 7.

PLANCHADORA BUENA OFICIALA SE ofrece, Entre Ríos 1266. v22

PINTOR OFICIAL COMPETENTE PARA todo trabajo se ofrece, Canning 317. v22

PEON SE OFRECE de 19 años, PARA todo trabajo, Pillado 351, Flores, Antonio Vicente. v22

PINTOR RECUADRADOR Y DECORADOR se ofrece de capataz ú oficial ó por un tanto, Salta 1939. v23

PARA HACER CONSTRUIR CASAS CON facilidad, dirigirse á Navone, C. Calvo 4044.

PAGAMOS BUENA COMISION A QUIEN nos busque trabajos de construcciones, T. L., Olazábal 4119. v22

PINTORES DOS MEDIO OFICIALES prácticos se ofrecen, Chacabuco 243, 4o. piso. v23

PEON DE CARNICERIA CON 3 años DE práctica se ofrece; por carta á Faustino Cáceres, Medán 3957. v21

PEON PARA UN REPARTO DE CUALQUIER clase, se ofrece, J. Alvarez, Blandengues 2646, en Belgrano (pieza 7). v21

PINTOR MEDIO OFICIAL COMPETENTE se ofrece un peón, San Pedrito 623, Flores. v24

PLANCHADORA FRANCESA SE OFRECE de profesión, para casa particular, tiene buenas recomendaciones, Córdoba 1223.

PEON COMPETENTE PARA FABRICA de soda, sabiendo componer sifones, se ofrece, buenos certificados, escribir á J. Bayón, Banfield, F. C. S. v23

PEON PARA LIMPIEZA Y MANDADOS, casa negocio, se ofrece; tiene cédula de identidad y recomendaciones; dirigirse á Gumersindo Sanmartín, Pringles 1352.

PARA LA campaña O CIUDAD, EMPLEADO de entregador de cereales ó algo análogo, competente en el ramo y con buenos certificados, se ofrece, dirigirse por carta ó personalmente, J. T., Lima 1594. v21

PERSONA CASADA MUY FORMAL, DE nacionalidad italiana, se ofrece á casa importadora italiana, para escritorio, sin pretensión y con muy buenas referencias. Por carta á Carmen Nobili, Río Bamba 989.

PERSONA JOVEN DE 23 años casado, se ofrece como encargado de casa importante de campaña, práctico en ramos generales de campaña y con buenos certificados. Dirigirse á D. M., San Lorenzo 321. v21

QUINTERO español, BUENOS CERTIFICADOS, se ofrece, Tacuarí 973, pieza 17. v23

QUINTERO Y JARDINERO ITALIANO solo, se ofrece, recomendado, Independencia 2550. v21

QUINTERO DE PROFESION Y JARDINERO viticultor italiano y otro trabajo, con recomendación ó informes, se ofrece, Deán Funes 1087, pieza 22. v21

QUINTERO Y JARDINERO PIAMONTES, hombre solo, sabe muy bien su oficio, se ofrece, para cualquier parte, L. B., al lado de la usina eléctrica, Ramos Mejía, F. C. O. v21

QUINTERO español SOLTERO, CON buenos certificados y práctico para podar y poner plantas, se ofrece para estancia ó quinta particular, también sabe algo de jardín, Río Cuarto 428. v23

RELOJERO OFICIAL SE OFRECE, CON buenas referencias, para ciudad ó campaña, dirigirse Maipú 439. v23

REPARTIDOR CON CARRO Y CABALLO, se ofrece para cualquier reparto, Danel 1460, B. L. v22

SE OFRECE MEDIO OFICIALA MODISTA, Rivadavia 3232. v21

SE OFRECE PEON PRACTICO PARA pegar carteles, Humberto 444.

SE OFRECE MEDIO OFICIAL SASTRE, adelantado, Larrea 834.

SE OFRECE UN MOZO DE ALMACEN algo práctico, Rincón 1451. v22

SE OFRECE OFICIAL CHOCOLATERO, 14 años de oficio; Salta 1231, pieza 17.

SE OFRECE APRENDIZA PLANCHADORA, Maipú 973, pieza 6.

SE OFRECE JOVEN DE 18 años, COMO peón albañil, Santa Fe 1522, pieza 37. v22

SE OFRECE OFICIAL ASERRADOR, dirigirse, Fermín Lorenzo, Nicaragua 5639. v23

SE OFRECE MUCHACHO de 15 años, español, para almacén ú otro trabajo; Carlos Calvo 3276. v21

Señorita INGLESA SE OFRECE, PARA atender dentista ó teléfono á M. M., Alsina 2746. v21

SE OFRECE UN FOGUISTA PRACTICO para toda clase de calderas, Pavón 48, Avellaneda. v21

Señorita SE OFRECE, PARA PLANCHAR y zurcir, en casa particular, con buenas referencias, Paraguay 1348. v21

SE OFRECE JOVEN ITALIANO PARA empleado sin pretensiones, Entre Ríos 2120. v21

SE OFRECE QUINTERO Y JARDINERO, casado, para cerca la capital, con recomendaciones; Arévalo 1575, A. G. v21

SE OFRECE UN CAPATAZ DE CARPINTERÍA ó para marcador competente, dirigirse por carta Rioja 1381, G. P. v21

Señorita ITALIANA FORMAL SE ofrece á casa negocio, sabe bien coser, Chile 1341, J. Magnero. v21

Señorita SE OFRECE PARA ESCRIBIR en máquinas Underwood, Monarch y Smith, Constitución 2140, Zulema Márquez.

SE OFRECE CADETE PARA BAZAR de calzado, persona de mucha confianza y muy competente en el ramo, por carta ó personalmente, F. C., Río Janeiro 1680.

SE OFRECE MUCHACHA PARA ESCRIBIR á máquina, sin pretensiones, escribir á T. P., Cangallo 2511.

SE OFRECE OFICIALA PLANCHADORA aprendiza adelantada de liso, algo de almidón, Juntas, Paramaribo 1149.

SE OFRECE MEDIO OFICIALA MODISTA, prefiere ropa blanca, Perú, Hotel Centenario, por carta E. P.

SE OFRECE MOZO PARA FONDA Y despacho de bebidas, sabe su obligación, con buenas recomendaciones. Dirigirse por carta á [illegible], Herrera 2181. v22

SE OFRECE HERRADOR COMPETENTE en todo el ramo, R. Sánchez, Chiclana 3734.

SE OFRECE OFICIAL ENSAIMADERO medio lunero, pastelero, sabe su obligación, Boedo 143.

SE OFRECE UNA JOVEN DE BUENA presencia, medio oficiala de plancha, Corrientes 4135. v22

SE OFRECEN BUENOS OFICIALES albañiles, de todo trabajo del ramo; Gaona 3554. v22

SE OFRECE OFICIAL COMPETENTE; se encarga de cloacas y albañilería; Colombres 1539. v23

SE OFRECE CARPINTERO Y COLOCADOR y todo lo perteneciente al ramo y persianas metálicas, C. O. P., Pozos 831.

SE OFRECE PANTALONERA española para coser en su casa, San Carlos 3550 pieza 12. v22

SE OFRECE JOVEN CON BICICLETA para mensajero ó para cualquier otro trabajo, Lima 354.

SE OFRECE UN CHAUFFEUR PARA TAXIMETRO ó particular ó carga, muy práctico en la plaza y de buena presencia, Carlos Calvo 1617. v22

SE OFRECE albañil, CON CERTIFICADO, estancia, campo ó ciudad, por contrata; dirigirse por carta ó personalmente, C. J.; Pasco 1459. v21

Señorita ALEMANA, DISTINGUIDA, HABLANDO un poco el castellano ó inglés, desea empleo en casa seria, J. C., casilla correo 309. v23

SE OFRECE MUCHACHO DE 19 años, recién llegado, vasco-español, sabe leer y escribir, para cualquier trabajo, sin pretensiones, J. L., Morón 3915. v22

SE OFRECE PEON PRACTICO PARA IR á Río Negro ó cualquier parte de la República, recién llegado de Italia, Acoyte 1417.

Señora SE OFRECE PARA ZURCIR Y repasar ropa, con buenas recomendaciones, sin pretensiones, presentarse Solís 1920.

SE OFRECE albañil PINTOR Y OTROS trabajos del ramo, ó empleo, sabe leer y escribir; personalmente ó por carta, Juncal 3120, S. A.

SE OFRECE UN JOVEN DE 21 años ESPAÑOL para repartidor de panadería y trabajar adentro, sabe su obligación; tiene buenas referencias, Carlos Pellegrini 739, pieza 4, de 6 á 12 m. v22

SE OFRECE EMPLEADO PRACTICO EN ferretería, con conocimientos ó relaciones con importantes casas de Europa, referencias á satisfacción; dirigirse por carta á Rivadavia 8219, Vélez Sársfield, A. R. v23

Señorita CON BUENA CALIGRAFIA, desea emplearse en casa seria de comercio, posee el alemán y castellano, escribe á máquina; muy buenas recomendaciones, B. W.; Sarmiento 579, 1er. piso, derecha.

SE OFRECE EMPLEADO español, DE 25 años, con práctica de dependiente de zapatería, almacén de suela, cortador de calzado ó dependiente de café ó casa importadora; Libertad 1212. v22

Señorita EXTRANJERA SABIENDO ESCRIBIR á máquina y buena ortografía, busca empleo en casa argentina para practicar la correspondencia castellana, sin sueldo, Venezuela 1365. v22

SE OFRECE MATRIMONIO DE ALTA Italia, sin hijos, el hombre quintero y jardinero, con buenas recomendaciones y satisfacciones, la mujer sola para cuidar aves, Alsina y Buenos Aires, Morón, F. C. O. A. B. v21

TUPISTA COMPETENTE SE OFRECE, Valentín Gómez 3068, por carta ó personalmente, para ciudad ó provincias.

TORNERO AJUSTADOR MECANICO SE ofrece para ciudad ó campaña, tratar Rafaela 4334, Floresta. v23

TIPOGRAFO MINERVISTA, ENCUADERNADOR, se ofrece, por carta F. C. Pasco 1333. v22

TAPICERO COMPETENTE EN TODO el ramo, desea trabajo en taller, por día ó por mes, ciudad ó campo, M. A., Del Carmen 74. v22

TRAZADOR DE CONSTRUCCIONES METÁLICAS y tirantería, teórico y práctico busca mejorar su condición.—M. F., Colombres 485. v22

TIPOGRAFO ITALIANO, COMPETENTE en trabajos comerciales, entiende algo de minerva á pedal, se ofrece, por carta ó personalmente á Pennacchini, Valdenegro 5175, Villa Urquiza.

VIAJANTE ANTIGUO EN LOS PROVINCIAS E. Ríos y Corrientes, con clientela, se ofrece, para éstas ó otras, se prefiere tejidos y casimires, escribir á E. M., Victoria 1171, pieza 37. v21

VIAJANTE PRACTICO, PARA LA campaña, bien relacionado, se ofrece, á comisión, para renglón de alguna importancia; por carta á M. L.; Mar Chiquita 4240, Coghlan.

VIAJANTE PROXIMO SALIR POR LAS provincias, Santiago del Estero, Tucumán, Salta y Jujuy, por casa importante, aceptaría otra más, da y pido informes; escribir á P. M.; Arcos 2666, Belgrano, ciudad. v23

VIAJANTE PROXIMO A SALIR PARA el Sur de la provincia de Bs. Aires y con clientela en los ramos de almacén, ferretería, talabartería y zapatería, aceptaría una casa á comisión ó á comisión y sueldo solamente, escribir á B. B., Victoria 944. v22

YESERO COMPETENTE SE OFRECE por un tanto, Rioja 709. v22

ZAPATERO SE OFRECE DE señora y niña clavado para trabajar en taller, Alsina 1960. v23

ZAPATERO, JOVEN español, DE TODA confianza, se ofrece, ciudad ó campo, sabe de todo, por carta ó personalmente, á J. S., Costa Rica 6042. v22

SERVICIO DOMESTICO PEDIDO

AMA SE PRECISA, DE 2 A 3 MESES, Aráoz 2725.

COCINERA Y MUCHACHO CON CAMA, se necesita, Santa Fe 3830.

COCINERA DEL PAIS CON CAMA, SE precisa, Larrea 932.

COCINERA CON CAMA, COCINA SENCILLA, se precisa, Thames 2377, Palermo.

CHICA DE 12 A 13 años, SUELDO 15 $, preciso, Brasil 1351. v22

COCINERA CON CAMA PARA MATRIMONIO, se precisa, Victoria 4084. v22

COCINERA SENCILLA PARA CORTA familia, Reconquista 745, dep. H. v22

COCINERA CON CAMA SE NECESITA, se prefiere italiana, Brasil 457. v22

COCINERA SE NECESITA, RECOMENDADA, Méjico 1370, de 9 á 12.

COCINERA CON CAMA SE NECESITA, Larrea 1037, 10 a. m. v23

COCINERA SE PRECISA, JUNCAL 1879.

CHICA de 12 á 14 años, SE NECESITA, Deán Funes 1053, dep. 1. v22

COCINERA ITALIANA SE PRECISA, Corrientes 467, de 8 á 9 a. m.

COCINERA CON CAMA, JOVEN ARGENTINA, buen sueldo, Rawson 97.

COCINERA SE PRECISA PARA CORTA familia, Piedras 1377. v22

COCINERA CON CAMA SE NECESITA, sueldo 10 $, Azcuénaga 1051.

COCINERA FORMAL, PARA COCINA sencilla, con cama necesito, French 2251.

COCINERA CON CAMA Y QUE SEPA SU obligación, necesito, Uruguay 1086.

COCINERA PARA CORTA FAMILIA, sueldo 40 $, se precisa, Charcas 3327.

COCINERA PARA COCINA SENCILLA, sin pretensiones, se necesita, Carabobo 365, Flores. v22

COCINERA FORMAL que SEPA COCINAR muy bien se precisa, tratar Montes de Oca 745, de 9 en adelante.

COCINERA SE PRECISA, CON CAMA Y recomendaciones, sueldo 45 $, Lima 353, tratar después de las 9 a. m.

COCINERA Y MUCAMA, ITALIANAS, SE precisan, quinta Aurora, Garibaldi 375, Lomas de Zamora.

COCINERA SE PRECISA PARA CORTA familia, con recomendaciones, se daría pieza para el marido, Vidt 560. v22

COCINERA PARA COCINA SENCILLA de un colegio en pueblo cercano preciso, sueldo 50 $, tratar Cangallo 1021.

COCINERA TAMBIEN PARA LIMPIAR pequeños patios necesítase, Rivadavia 3687.

COCINERA PARA SERVICIO DE MATRIMONIO solo se necesita, Humberto número 2773.

COCINERA Y OTROS QUEHACERES, se necesita para matrimonio, con cama, Méjico 2643, sueldo 40 $. v22

COCINERA Y PARA OTROS QUEHACERES, se necesita, tratar después de las 12 m., Guatemala 4250. v22

COCINERO BUENO, PARA ALMACEN Y fonda, se prefiere que sea genovés, se precisa, Córdoba 2800.

COCINERO SE NECESITA PARA FONDA, que sea práctico, Dulce 245 esq. Almirante Brown. v22

COCINERO PARA CASA DE FAMILIA se precisa, tratar de 1.30 á 2.30, Lavalle 859. v23

COCINERA Y REPOSTERA DE PROFESIÓN, con cama, se necesita, Victoria 3773, buen sueldo. v32

COCINERA PARA COCINA SENCILLA Y otros pequeños quehaceres se necesitan, Pueyrredón 773.

COCINERA ITALIANA, CON RECOMENDACIONES se necesita, Tacuarí 477, de 9 á 12 m.

COCINERA RECOMENDADA CON CAMA, necesítase, Billinghurst 1720, de 9 en adelante.

COCINERA SE NECESITA, CON BUENA recomendación, para corta familia, Paraguay 1814. v21

COCINERA SE NECESITA QUE SEPA bien su obligación, con cama, buen sueldo, tratar de 10 a. m. en adelante, Pampa 2536, Belgrano.

COCINERA PRACTICA SE PRECISA, para ciudad de provincia, con buenas referencias, ocurrir Dolores 184, de 8 á 10 a. m.

DOS SIRVIENTAS SE NECESITAN, HERMANAS ó madre é hija, recién venidas, Paraná 731.

GOBERNANTA ALEMANA NECESITO para cuidar tres niños. Indispensable presentarse con buenos informes de 1 á 3 p. m., Rioja 1182. v23

ITALIANA, MUCAMA DE ADENTRO, práctica necesito con recomendaciones, calle Parera 134 entre Av. Alvear y Av. Quintana, de 9 á 12 m. v21

LAVANDERA POR DIA SE PRECISA; Venezuela 766.

LAVANDERA SE NECESITA, LAVALLE 1024.

LAVANDERA PARA TALLER PRECISO, Alsina 2962.

MUCAMA DE COMEDOR SE NECESITA, Charcas 1355. v21

MUCHACHA SE NECESITA, LAS HERAS 2190. v21

MUCHACHA DE 11 A 15 años SE PRECISA, Constitución 1849, dpto. 1. v22

MUCAMA SE NECESITA, SAN JUAN 3133. v21

MUCHACHA DE 12 años SE PRECISA, Pueyrredón 1111. v22

MATRIMONIO SOLO NECESITA MUCHACHA, Morón 4267, Vélez Sársfield. v21

MUCHACHA SE NECESITA, PARA DOS personas, Bulnes 1850. v21

MUCHACHA DE 8 A 10 años, NECESITO, Bermejo 365. v21

MUCHACHA SE NECESITA PARA poco trabajo, Gazcón 386. v21

MUCHACHA SE NECESITA, INDEPENDENCIA 2270, dep. 9. v21

MUCHACHA DE 13 A 14 años, PARA niñera se precisa, Venezuela 716.

MUCHACHO PARA LIMPIEZA Y MANDADOS se necesita, Esmeralda 861.

MUCAMA SE NECESITA DE BUENA presencia, Azcuénaga 966. v22

MUCHACHA PARA MATRIMONIO SE precisa, Nahuel Huapi 1858, Belgrano.

MUCHACHA SE NECESITA PARA corta familia, sueldo 20 á 25 $, San José 625.

MUCHACHA PARA CORTA FAMILIA, buen sueldo se necesita, Aguirre 557.

MUCHACHA PARA CORTA FAMILIA se necesita, B. Mitre 2100. v22

MUCAMA QUE SEPA COSER Y PLANCHAR se necesita, Sarmiento 1151.

MUCHACHO PRECISO 12 A 14 años, para mandados, C. Pellegrini 818.

MUCAMA SE NECESITA RECOMENDADA y que sepa planchar, Pozos 1042.

MUJER FORMAL PARA TODO SERVICIO, se precisa, Medrano 338.

MUCAMA GENERAL CON CAMA SE necesita, Sarmiento 2313.

MUCHACHA DE 12 A 14 años SE NECESITA, tratar Corrientes 2317. v22

MUCHACHA SE NECESITA, BOEDO 143. v22

MUCHACHA DE 12 A 17 años NECESITO, Corrientes 4079-81.

MUCHACHA SE NECESITA, CORTA FAMILIA, Medrano 375.

MUCHACHA PARA LA COCINA SE necesita, sueldo 25 $, Guemes 1374. v23

MUCAMA DE BUENA PRESENCIA, recomendada se necesita, Ecuador 1737.

MUCHACHA DE 15 años PARA TRABAJO liviano, se precisa, Suipacha 1374.

MUCHACHA PARA CORTA FAMILIA, se necesita, Dulce 221.

MUCAMA SE NECESITA, LAS HERAS 1878, después de las 10 a. m.

MUCAMA SE NECESITA, FLORIDA 912.

MUCHACHA SE NECESITA, BULNES 759.

MUCHACHA se precisa, CASEROS 2876.

MUCHACHO SE PRECISA PARA AYUDAR á la limpieza, Venezuela 1471.

MUCHACHO DE 11 A 13 años, QUE SEPA limpiar, se precisa, Andes 1928.

MUCHACHA FORMAL DE 14 A 16 años, se precisa, Carlos Calvo 4018.

MUCAMA PARA TRABAJO SENCILLO, se necesita, Bdo. de Irigoyen 463.

MUCHACHA SE NECESITA, SUELDO 25 $, Mercedes 355, Flores. v22

MUCHACHO DE 14 A 15 años SE necesita como mucamo, Charcas 2874.

MUCAMA JOVEN QUE SEPA LEER, SE necesita, Sgo. del Estero 218.

MUCHACHO PARA MANDADOS PRECISO San Juan 765.

MUCHACHO de 14 á 16 años, SE NECESITA, Humberto I 1719.

MUCHACHO SE NECESITA, SAN JUAN 2392, ropería.

MUCHACHA de 12 años, SE PRECISA, Arenales 2961.

MUCHACHA PARA TODO TRABAJO, SE necesita, Bermejo 463.

MUCHACHA DE 10 A 12 años, SE PRECISA, Nazca 821, esq. [illegible]

MUCHACHA SE NECESITA, BALCARCE 571.

MUCHACHA DE 12 A 14 años SE NECESITA, trabajo liviano, Belgrano 1183.

MUCAMA SE NECESITA PARA CORTA familia, lavará, Cevallos 239.

MUCHACHA PARA SERVICIO SE NECESITA, Ecuador 519.

MUCHACHA SE NECESITA, PASO 183. v22

MUCHACHO DECENTE PARA SERVICIO se necesita, Perú 871.

MUCHACHA PARA niñera, RECOMENDADA, se necesita, B. Mitre 2335.

MUCHACHA PARA TODO SERVICIO de corta familia, preciso, Laprida 949.

MUCAMA SE PRECISA, JUNCAL 1879.

MUCHACHA DE 14 A 15 años, SE PRECISA, Bdo. de Irigoyen 1492.

MUCHACHA QUE ENTIENDA DE COCINA, se necesita, Pino 2268.

MUJER FORMAL PARA TODO TRABAJO se necesita, con cama, Alsina 1511.

MUCHACHA TRABAJADORA SE NECESITA, Caracas 466, Flores. v22

MUCHACHA DE 11 años SE NECESITA Azcuénaga 774, dep. 1.

MUCHACHA SE NECESITA PARA EL servicio de corta familia, Paso 474.

MUCHACHA SE NECESITA PARA MATRIMONIO solo, Rincón 1218, piso 3o.

MUCAMA PARA CORTA FAMILIA, buen sueldo, se necesita, Rawson 97.

MUCAMA GENERAL SE NECESITA, Rivadavia 5956. v22

MUCAMA SE NECESITA, SUELDO 40 $, Charcas 2452.

MUCHACHA de 18 á 20 años, SE NECESITA para todo servicio, Callao 519. v22

MUCHACHA PARA MATRIMONIO SE precisa, Cochabamba 3567.

MUCHACHA SE PRECISA, BOGOTA 2748 Flores. v22

MUCHACHA PARA MATRIMONIO SOLO se necesita, poco trabajo, Varela 334. v22

MUCHACHA SE NECESITA PARA SERVICIO de matrimonio solo, Saavedra 163. v23

MUCHACHA DE 12 A 15 años PARA corta familia, se necesita, Ecuador 341. v23

MUCAMA SE PRECISA PARA FAMILIA alemana, corta, Caseros 985, piso 1o. v22

MUCHACHA DE 15 A 16 años, SE NECESITA en casa de familia, Moreno 1676.

MUCAMA GENERAL SE NECESITA, SE prefiere asturiana, Deán Funes 966.

MUCAMA FORMAL SABIENDO ALGO leer y escribir necesito, 40 $, Mitre 797, (Avellaneda). v21

MUCHACHA SE NECESITA DE 14 A 15 años para matrimonio con un chico de 2 años, Thames 555. v21

MUCAMA GENERAL QUE SEPA cocinar para matrimonio solo, se precisa, presentarse Aráoz 2255. v23

MUCHACHA DE 10 A 12 años, SE NECESITA para corta familia, buen trato y sueldo, San Carlos 1125. v22

MUCHACHO DE 13 A 14 años PARA mandados, se necesita, Montevideo 666.

MUCAMA SE NECESITA PARA TODO servicio, con buenos informes, sueldo 40 $, Larrea 1146. v21

MUCHACHA DE 14 A 15 años, PARA ayudar á los quehaceres, se precisa, sueldo 25 $, Castillo 184. v21

MUCHACHA SE PRECISA, DE 14 A 15 años, para trabajos livianos, Paraná [illegible] v21

MUCHACHA DE 12 A 14 años PARA cuidar chico, se precisa, Ecuador 1372, dep. 1. v21

MUCHACHA SE NECESITA PARA SERVICIO de corta familia, Moreno [illegible] v21

MUCHACHA DE 14 años, PARA AYUDAR a quehaceres de corta familia, necesito, buen trato, Brasil 3157. v21

MUCAMA GENERAL, ARGENTINA Y práctica, se necesita, con cama, Sarmiento 1459. v21

MUCHACHA SE NECESITA DE 14 A 16 años para matrimonio, calle Herrera 2021. v21

MUCHACHA DE 14 A 16 años, SE NECESITA para pequeños quehaceres, tratar, Estados Unidos 546.

MUCHACHA PARA AYUDAR A LOS QUEHACERES domésticos, preciso, Gazcón 3043.

MUCHACHA PARA AYUDAR ALGO Y cuidar una nenita se le pagará bien, necesito, Uruguay 1223, dep. 3.

MUCHACHA DE 12 A 14 años SE NECESITA para un matrimonio con niño de tres meses, O'Brien [illegible] v22

MUCHACHA ASEADA Y LIMPIA, QUE sepa algo de cocina se necesita, Méjico 3135.

MUCHACHA DEL PAIS O FRANCESA se precisa, matrimonio solo, poco trabajo, Paraná 613, dept. 7.

MUCHACHA SE NECESITA SERIA aseada, para ayudar quehaceres casa [illegible], Bulnes 640.

MUCHACHA PARA LIMPIEZA de casa de pensión, se precisa, sueldo 30 $, Rivadavia 950.

MADRE E HIJA O 2 HERMANAS SE precisan para mucama, niñera y todo trabajo, Lima 1939.

MUCAMA SE PRECISA, Av. MONTES de Oca 644, tratar de 9 en adelante.

MUCHACHA DE 11 A 14 años PARA ayudar á los quehaceres de la casa, se precisa, Cevallos [illegible]

MUCHACHA SE NECESITA PARA ayudar en los quehaceres de la casa, Las Heras 2701.

MUCAMA SE PRECISA QUE SEPA LAVAR y planchar, con informes, sueldo 45 $, tratar Uruguay 1115.

MUCHACHA SE PRECISA PARA MATRIMONIO solo, presentarse á Carlos Calvo 408, piso 2o., de 9 á 3 p. m.

MATRIMONIO SE NECESITA, ELLA PARA los quehaceres, él para comedor, Defensa 534.

MUCHACHA PARA CORTA FAMILIA, que entienda algo de cocina, Sarandí 876.

MUCHACHA SE PRECISA, CASA DE matrimonio, pago 30 $, una cocinera, Perú 266, dep. D. v22

MUCHACHA PARA SERVICIO EN CASA de corta familia, se precisa, Independencia 2515.

MUCHACHO BIEN RECOMENDADO DE 12 á 14 años necesítase, B. de Irigoyen 171.

MUCHACHA para SERVICIO DE CORTA familia se necesita, se prefiere no sea española, tratar Junín 1279. v23

MUCHACHA DE 13 A 15 años, SE PRECISA para ayudar á los quehaceres de [illegible] personas, Tacuarí [illegible]

MUCHACHA DE [illegible] A 15 años, PARA niñera, aseada y con cama, se precisa, Pozos 355, de 9 á 5 a. m. v22

MUCHACHA NECESITO DE 15 años, NIÑERA y pequeños quehaceres, 20 $, Pavón 2010.

MUCHACHO DE 14 A 16 años SE PRECISA, se prefiere argentino ó italiano, para todo trabajo, [illegible] v22

MUCHACHO PARA LIMPIEZA Y MANDADOS, se precisa con cama, comida y sueldo 30 $, Alsina 1495.

MUCAMAS SE NECESITAN DOS PARA pensión, [illegible] su obligación, San Martín [illegible]

MUCHACHO PARA TODO TRABAJO, se necesita, Charcas [illegible], tratar de 1 á 3 p. m.

MUCHACHA SE NECESITA de 12 á 14 años, para servicio de matrimonio, Saavedra 244, dep. 11.

MATRIMONIO SE PRECISA, AL MAtrimonio se le da pieza, con recomendaciones, Arenales 2961.

MUCHACHA PARA MANDADOS SE NECESITA, Paraná 310, 1o piso, dep. 1, después de las 9.

MUCHACHA DE 12 A 13 años, PARA cuidar una criatura [illegible], Gazcón 1149.

MUJER JOVEN PARA AYUDAR EN trabajos domésticos, de 9 á 11 a. m., se precisa, Independencia 3115.

MUCAMA RECOMENDADA, CON CAMA, se necesita, buen sueldo, Provincias Unidas 2286. v22

MATRIMONIO SOLO PRECISA MUCHACHA de 12 á 14 años, Venezuela 2464, dep. 1.

MUCHACHA SE PRECISA, DE 16 A 17 años, para ayudar en casa de familia, Esmeralda 910.

MUCHACHA PARA TODO TRABAJO Y que sepa algo de cocinar se necesita para matrimonio solo, sueldo 20 $, Maza 1263.

MUCHACHA CON RECOMENDACIONES se necesita para matrimonio solo, [illegible] esq. Bolívar, [illegible] v22

MUCHACHA DE 15 A 16 años, para ayudar á quehaceres domésticos, se necesita, sin cama, Defensa 1249.

MUCHACHA DE 12 A 15 años, PARA atender un niñito y ayudar á los quehaceres, sueldo 25 $, Azcuénaga 208.

MUCHACHO DE 11 A 15 años PARA limpieza y mandados, con recomendación, se necesita, Santiago del Estero 1677.

MUCHACHA SE NECESITA DE 10 A 11 años, para matrimonio solo, buen trato, Charcas 2740.

MUCHACHA PARA CUIDAR UN niño Y pequeños quehaceres, sin cama, sueldo 15 $, se precisa, Provincias Unidas 64.

MUCHACHA de 12 á 14 años PARA mandados y cuidar un nene, se necesita, Río Cuarto 1552, Flores.

MUCHACHA ASEADA DE 11 A 15 años, se necesita, poco sueldo y buen trato, Paseo Colón 1317.

MUCHACHA DE 14 A 16 años SIN CAMA para cuidar un niño, se necesita, tratar Tacuarí 1018, después de las 9 a. m.

MUCAMA DE COMEDOR SE NECESITA para ir al campo, bien recomendada, tratar de 11 á 12 y de 1 á 3, Tucumán 451. v22

MUCHACHA DE 13 A 15 años AUNQUE sea recién venida, para ayudar á los quehaceres, preciso, Estados Unidos 1479. v22

MUCHACHA DE 15 A 18 años, SE PRECISA para pequeños quehaceres, que entienda algo de cocina, buen sueldo, C. Calvo 2282.

MUCAMA DE COMEDOR SE NECESITA, para estancia de familia inglesa, sueldo $ 55, se exigen informes, Avenida de Mayo y Salta, Cecil Hotel, de 9 á 11 a. m.

MUCHACHA DE 13 A 14 años SE NECESITA para un taller de planchadora, se enseña el oficio y otros quehaceres, [illegible] Charcas 1260.

MUCHACHA DE 13 A 17 años, SERIA para los quehaceres de corta familia, buen trato, se precisa, Tucumán [illegible], departamento C. v22

MUCHACHA SE NECESITA, RECOMENDADA, Humberto I 1127, departamento 12, de 9 en adelante, buen trato, buen sueldo y matrimonio solo.

MATRIMONIO SOLO, NECESITA MUCHACHA de 11 á 15 años para ayudar á los quehaceres de casa, Lima 757 (1er. piso).

MUCAMA GENERAL, PRACTICA, JOVEN, soltera y de buena presencia, precisa, sueldo 40 $, San José 484, de 10 á 12 m.

MUCHACHO DE [illegible] años NECESITO para todo trabajo, recién llegado, Avenida San Martín 1399, tranvías 86 y 91, almacén.

MUCHACHA DE [illegible] A 17 años SE NECESITA para cuidar una niña de pocos meses, matrimonio solo, muy poco servicio, Chile 2121.

MUCAMA SE NECESITA PARA CORTA familia que sepa algo de cocina y que sea limpia, presentarse 233 San Martín, esc. 511, de 10 á 11 a. m., sueldo 40 $. v22

MUCHACHA DE 17 A 20 años, BUSCASE para quehaceres domésticos, de 8 á 2 de la tarde, sueldo $ 20 mensual, presentarse Cevallos 242, dep. 15, de 10 á 12. v23

MUCHACHA DE 16 A 18 años, española se necesita para corta familia, [illegible] 2586, casi esq. Santa Fe, Palermo. v21

MATRIMONIO QUE HAYA TRABAJADO en el campo, necesito, la mujer para todo servicio, el peón y debe saber ordeñar, dirigirse por carta á Granja La Marta, Villa Rosa, F. C. C. Córdoba, ext. Buenos Aires. v21

MATRIMONIO NECESITO SIN HIJOS Y que no sea recién venido, el quintero y otros quehaceres, ella cocinera, es inútil presentarse si no saben su obligación, con informes, sueldo 60 $ para el campo, tratar Estados Unidos 1142.

NECESITASE SIRVIENTA, CANNING 738. v21

NIÑERA DE 12 A 14 años SE PRECISA, [illegible] 816. v21

NIÑERA Y OTROS TRABAJOS SE NECESITA, Córdoba [illegible]

[illegible] MUCAMA DE [illegible]

NIÑERA JOVEN POCO TRABAJO BUEN sueldo [illegible]

NECESITO SIRVIENTA, SAAVEDRA 1158.

NIÑERA SE NECESITA, BULNES [illegible]

NIÑERA SE NECESITA, SERRANO [illegible]

NIÑERA SE PRECISA, QUE NO SEA española, Hidalgo 502.

NIÑERA BIEN RECOMENDADA SE PRECISA para niño de [illegible] años, tratar Alsina [illegible], de 11 a 1 p. m.

NIÑERA SE NECESITA PARA UNA niña que sepa coser y que tenga buenas [illegible] v22

PRECISO SIRVIENTA QUE ENTIENDA algo de cocina para corta familia, Rincón [illegible]

PORTERO SE NECESITA PARA SANATORIO, tratar á las 8 a. m., Solís 1419.

PRECISO MUCHACHA [illegible] para matrimonio solo, C. Pellegrini [illegible]

PRECISASE SIRVIENTA FORMAL, todo trabajo, corta familia, Suipacha [illegible]

PERSONA QUE SEPA COCINAR SE PRECISA, Santa Fe 3061, se prefiere genovesa.

PIEZA Y COMIDA SE DA A UNA MUCHACHA, sola, en cambio de sus servicios domésticos, Avellaneda 338, tratar de 9 á 12. v22

SIRVIENTA, QUE ENTIENDA DE COCINA, 40 $, se precisa, Junín 1243. v21

SIRVIENTA SE NECESITA, CORTA familia, Belgrano 3151. v21

SIRVIENTA SE NECESITA, ENTIENDA de cocina, Arenales 46. v21

SIRVIENTA SE PRECISA, PARA TODO trabajo, sueldo 30 $, Muñiz 656. v21

SIRVIENTA SE NECESITA, CASEROS [illegible]

SIRVIENTA SE NECESITA, PANAMA [illegible], altura Corrientes 4650. v21

SE PRECISA SIRVIENTA QUE SEPA los quehaceres, Nazca 332. v23

SE PRECISA SIRVIENTA JOVEN, Perú [illegible]

SE NECESITAN COCINERA Y MUCAMA para comedor, Garay 1484. v21

SIRVIENTA SE NECESITA, QUE ENTIENDA de cocina, Esmeralda 774. v21

SE PRECISA MUCHACHA DE 17 A 18 años, Carranza 1818, Maldonado. v22

SE PRECISA COCINERA, PARA CASA de pensión, Brandsen 1702. v21

SE PRECISA SIRVIENTA, SENILLOSA 70, Caballito. v21

SIRVIENTA POR HORAS SE PRECISA, Berutti 465. v21

SE NECESITA SIRVIENTA, SARANDI 349. v21

SE NECESITA MUCHACHA DE 12 A 14 años para niñera, Montevideo 24. v21

SE NECESITA SIRVIENTA, SE PREFIERE italiana, Rivadavia 7757. v21

SIRVIENTA PARA TODO SERVICIO, SE necesita con cama, Méjico 3956. v21

SIRVIENTA SE NECESITA SIN PRETENSIONES, Río Janeiro 383. v21

SIRVIENTA de 16 á 18 años, PARA TODO trabajo, se necesita, Corrientes 4173.

SIRVIENTA CON CAMA, QUE SEPA cocinar se necesita, Juncal 2170, dep. 22.

SE NECESITA MUCHACHA DE 15 A 16 años para matrimonio, Rivadavia 7053.

SIRVIENTA DE 12 A 15 años PARA matrimonio, se necesita, San Carlos 3930.

SIRVIENTA CON CAMA SE NECESITA, Medrano 115.

SIRVIENTA PARA TODO SERVICIO SE necesita, B. Mitre 1253.

SE PRECISA SIRVIENTA QUE SEPA cocinar, Brasil 434.

SIRVIENTA QUE ENTIENDA DE COCINA se precisa, Humberto I 641.

SIRVIENTA QUE SEPA COCINAR SE precisa, Rivadavia 1157. v22

SIRVIENTA PARA TODO SERVICIO DE matrimonio solo, se necesita, Oro 2658.

SIRVIENTA SE NECESITA, MEDRANO 858.

SE NECESITA AYUDANTA POR MEDIO día para corta familia, Viamonte 1277.

SE PRECISA MUCAMA, BUSTAMANTE 1945, de 9 á 10.

SE PRECISA SIRVIENTA PARA TODO trabajo, Moreno [illegible]

SIRVIENTA QUE ENTIENDA DE cocina, se necesita, Aráoz [illegible]

SIRVIENTA QUE ENTIENDA DE cocina se necesita, Caseros 896.

SE PRECISA SIRVIENTA, GENERAL Hornos [illegible]

SIRVIENTA SE NECESITA, INDEPENDENCIA [illegible] v22

SIRVIENTA PARA TODO TRABAJO SE necesita, Páez [illegible]

SIRVIENTA PARA CORTA FAMILIA SE necesita, Tucumán [illegible]

SIRVIENTA QUE SEPA ALGO DE COCINA, se necesita, Colombres 587.

SIRVIENTA PARA CORTA FAMILIA SE necesita, Lavalle 3313. v22

SE NECESITA SIRVIENTA, HONDURAS 3731.

SIRVIENTA SE NECESITA PARA TODO quehacer, Brandsen 158, Boca. v23

SIRVIENTA PARA TODO SERVICIO SE precisa, Corrientes 1523.

SE NECESITA UNA SIRVIENTA, MORENO 1359.

SIRVIENTA QUE ENTIENDA DE COCINA, se precisa, Yerbal 41.

SIRVIENTA CON CAMA, QUE SEPA COCINAR bien, se precisa recomendada, para corta familia extranjera, Piedras 1553.

SIRVIENTA RECIEN VENIDA SE NECESITA para corta familia, Agrelo 3991.

SE NECESITA COCINERA, BELGRANO 2133.

SE PRECISA MUJER PARA TODO TRABAJO que sea práctica, San Juan 2158.

SIRVIENTA SE NECESITA QUE SEPA cocinar, Defensa 219.

SIRVIENTA QUE SEPA COCINAR, SE precisa, Tucumán 2150. v22

SIRVIENTA SE NECESITA, BUEN TRATO, Sarmiento 971, dep. 30, núm. 6.

SIRVIENTA QUE SEPA COCINAR, SE necesita, Independencia 979.

SIRVIENTA ASEADA, FORMAL Y TRABAJADORA, se precisa, Cabildo 1289.

SE NECESITA UNA SIRVIENTA FORMAL, San José 1560, de 8 á [illegible] m.

SIRVIENTA PARA TODO TRABAJO, SE necesita, [illegible] 158. v22

SIRVIENTA PARA TODO SERVICIO SE necesita, sin cama, Méjico 660.

Señora SE PRECISA POR MEDIO DIA, sueldo 20 $, tratar Venezuela 2810.

SIRVIENTA SE PRECISA, POCO trabajo, Carranza 1208.

SIRVIENTA DE 14 A 18 años SE NECESITA, Morón 3960, Vélez Sársfield. v22

SIRVIENTA QUE SEPA COCINAR UN poco, se necesita, Charcas 1032.

SE NECESITA SIRVIENTA, RIVADAVIA 8836.

SIRVIENTA FORMAL PARA TODO trabajo, se necesita, Pueyrredón 1717.

SE NECESITA PEON DE COCINA, Uspallata 1202.

SE NECESITA SIRVIENTA PARA CORTA familia, [illegible]

SIRVIENTA NECESITO, PREFIERO recién llegada, Paso 612.

SIRVIENTA QUE SEPA ALGO DE COCINA se necesita, Andes 362.

SE NECESITA SIRVIENTA, PICHINCHA 268, 1er. piso.

SIRVIENTA SE NECESITA, PARA CORTA familia, Serrano 1434. v22

SIRVIENTA SE NECESITA, VIAMONTE 1785.

SIRVIENTA SE NECESITA PARA CORTA familia, Fitz Roy 2016.

SIRVIENTA PARA TODO SERVICIO SE necesita, Oro 1910.

SIRVIENTA SE NECESITA, CIGARRERÍA, Triunvirato 30. v22

SIRVIENTA QUE ENTIENDA ALGO DE cocina se necesita, Independencia 2888.

SE NECESITA SIRVIENTA, SE PREFIERE recién venida, Matheu 1521.

SIRVIENTA SE NECESITA, CORRIENTES 3369.

SIRVIENTA SIN CAMA, SE NECESITA; Humberto I 2176.

SIRVIENTA NECESITO, PAGO 30 $, Santa Fe 4980.

SIRVIENTA PARA CORTA FAMILIA, se necesita, Sadi Carnot 1132.

SIRVIENTA QUE SEPA DE COCINA, SE necesita, Venezuela 567.

SIRVIENTA PARA TODO SERVICIO SE necesita, [illegible], Rivadavia [illegible]

SIRVIENTA QUE SEPA COCINAR SE necesita, San Juan 3117.

SIRVIENTA DE ALTA ITALIA SE NECESITA, [illegible] piso.

SIRVIENTA de 14 á 16 años, SE NECESITA, Pacheco 2521, Villa Urquiza.

SIRVIENTA QUE ENTIENDA DE COCINA se necesita, Río Cuarto 1552, Flores.

SIRVIENTA QUE SEPA ALGO DE cocina se precisa, Uruguay 343, 3er. piso. v23

SIRVIENTA SE NECESITA, URUGUAY 1249, dpto. 19. v22

SIRVIENTA PARA TODO trabajo, se precisa, Ayacucho 1185.

SIRVIENTA PARA CORTA FAMILIA SE necesita, San Carlos 3930.

SIRVIENTA SE NECESITA, 2718 BOGOTÁ, Flores. v22

SIRVIENTA SE PRECISA, SANTA ROSALÍA 569, B. Norte.

SE PRECISA MUCHACHA PARA TODO trabajo, corta familia, Gazcón 1389. v22

SE NECESITA COCINERA CORTA familia, tratar de 9 á [illegible] m., Estados Unidos 871. v22

SIRVIENTA QUE SEPA DE COCINA, joven, recomendada necesito, Cabildo [illegible] v22

SE BUSCA SIRVIENTA PARA TODO trabajo en casa decente, [illegible]

SIRVIENTA CON CAMA PARA TODO servicio se necesita, Rosetti 833 entre Federico Lacroze. v21

SIRVIENTA SE NECESITA PARA SERVICIO de corta familia, 15 de Noviembre [illegible] v21

SE PRECISA MATRIMONIO SOLO SIN hijos, [illegible] ella cocinera, [illegible], Pavón [illegible] v21

SIRVIENTA SE NECESITA QUE ENTIENDA de cocina, Mercedes 365, Flores. v21

SE NECESITA MUCAMA PARA FAMILIA, buen trato y poco trabajo, tratar Córdoba 362. v22

SIRVIENTA MUCHACHA FORMAL SE precisa para una señora, Uriarte 1328, plaza Italia. v21

SE NECESITA UNA MUCAMA QUE entienda un poco de cocina, Suipacha [illegible] v22

SE PRECISA MUCAMA DE BUENA presencia, que sepa hacer muy bien su [illegible] v21

SE NECESITA SIRVIENTA QUE entienda algo de cocina con recomendaciones, Sarmiento [illegible] v21

SIRVIENTA PRACTICA PARA UN matrimonio [illegible], Uruguay 1123.

SE PRECISA SIRVIENTA SIN CAMA, [illegible] para corta familia, [illegible]

SIRVIENTA FORMAL SE PRECISA CON buenas recomendaciones, presentarse de 9 á 10 a. m., buen sueldo, Paraguay 1110.

SIRVIENTA QUE SEPA COCINAR PARA muy corta familia se necesita, sin cama, Perú 1128.

SIRVIENTA PARA CORTA FAMILIA, con preferencia joven, se precisa, Belgrano [illegible]

SIRVIENTA CON CAMA PARA FAMILIA de tres personas, se precisa, San Juan 1151.

SE NECESITA MUCAMA PARA TODO servicio y que sepa algo de cocina, sin cama, Oro 1951.

SIRVIENTA NECESITO PARA CORTA familia, poco trabajo y buen trato, Yatay 411.

SIRVIENTA JOVEN PARA TODO TRABAJO, que entienda de cocina se necesita, [illegible]

SIRVIENTA QUE SEPA COCINAR JOVEN, con cama se necesita, Pueyrredón 1154.

SIRVIENTA QUE ENTIENDA ALGO de cocina y muchacha para todo servicio se precisa, Ramón Falcón 4158, altura Rivadavia 5800, tranvías 1 y 2. v22

SIRVIENTA PARA TODO TRABAJO, con buenas recomendaciones, necesito, Laprida 514.

SIRVIENTA PARA CORTA FAMILIA, alemana, se precisa en Belgrano, tratar Tucumán 721, de 2 á 7 p. m.

SE PRECISA UNA SIRVIENTA que entienda de cocina para corta familia, Avenida de Mayo 1034, 2do. piso izq. v23

SE NECESITA UNA MUCHACHA DE 14 á 15 años para matrimonio solo, Santa Rosalía 499, B. al Norte. v23

SIRVIENTA MUCHACHA PARA CORTA familia, para todo el trabajo menos cocina, se necesita, Avellaneda 1281, Flores.

SIRVIENTA QUE ENTIENDA DE COCINA, para matrimonio solo, se necesita; Pueyrredón 1875, dep. B, al fondo.

SIRVIENTA JOVEN PARA LOS QUEHACERES de la casa, corta familia, se necesita, Rodríguez Peña 131, 2o.

SIRVIENTA PARA TODO TRABAJO SE necesita, que entienda de cocina, Rivadavia 2159.

SIRVIENTA QUE ENTIENDA ALGO DE cocina, se necesita, Palpa 2377, Belgrano. v22

SIRVIENTA QUE SEPA COCINAR BIEN, se necesita inútil presentarse sin esta condición, buen sueldo, Victoria 1709.

SIRVIENTA QUE SEPA COCINAR y planchar, se necesita, de 9 á 12, Bolívar 785. v22

SIRVIENTA ITALIANA O ARGENTINA, se necesita, que sepa de cocina y otros quehaceres, Laprida 1351. v22

SIRVIENTA PARA MATRIMONIO SOLO que entienda de cocina, casa sencilla preciso, Belgrano 1961. v22

SIRVIENTA QUE SEPA SUS OBLIGACIONES se necesita, buen sueldo, España 1522. v22

SIRVIENTA QUE SEPA COCINAR, CON cama se necesita para matrimonio, Cochabamba 2511.

SIRVIENTA SE NECESITA QUE entienda algo de cocina y que sea trabajadora, buen sueldo, Paraguay 3660.

SE NECESITA MUCHACHO, DE 12 A 14 años, para limpieza y mandados, ocurrir Rincón 168.

Señora SOLA, SE PRECISA PARA TODO trabajo, se le da pieza, comida y 20 $, Bmé. Mitre 2317. v23

SIRVIENTA QUE SEPA ALGO DE COCINA se necesita, 24 de Noviembre 163, 2o. piso.

SE NECESITA MATRIMONIO, ELLA para sirvienta y él casa quinta trabajo, [illegible] 3331, de 11 á 12. v22

SIRVIENTA RECOMENDADA SE NECESITA para corta familia, Gaviria 480, Flores.

SIRVIENTAS SE NECESITAN DOS, UNA que entienda algo de cocina, para Laprida, tratar Condarco 55, Flores.

SIRVIENTA FORMAL QUE SEPA COCINAR se necesita, con cama, se prefiere argentina, Humberto 852. v23

SIRVIENTA QUE SEPA COCINAR PRECISASE para corta familia, Provincias Unidas 1572, Flores.

SIRVIENTA DE 10 A 15 años, SE PRECISA para matrimonio, Estados Unidos 733.

SIRVIENTA SE NECESITA, QUE ENTIENDA de cocina y para todo trabajo; se da pieza al marido, Santa Fe 3822.

SIRVIENTA JOVEN, SOLTERA, QUE SEPA cocinar algo, necesítase, Padilla 122, entre Aráoz y Canning. Tranvía pago.

SIRVIENTA PARA TODO SERVICIO, con cama y que sepa cocinar, se necesita, Camacuá 18. v22

SIRVIENTA PARA DOS PERSONAS, que sepa algo de cocina se necesita, [illegible], Córdoba 2577. v22

SIRVIENTA QUE ENTIENDA DE COCINA se necesita en Belgrano, Cuba número 3191, tranvía 35 á la puerta.

SIRVIENTA PARA TODO TRABAJO SE necesita, tratar de 9 á 12 m., Iriarte 179. v23

SIRVIENTA QUE SEPA COCINAR, SE necesita, Venezuela 660, tratar después de las 9 a. m., sueldo 45 $.

SIRVIENTA SE NECESITA QUE entienda de cocina, para corta familia, B. Mitre 4035.

SE NECESITA MUJER PARA TODO trabajo y un muchacho de 14 á 16 años, para tratar de 10 á 11 a. m., Canning 2919.

SE NECESITA SIRVIENTA QUE SEPA cocinar para dos personas, con recomendación, Corrientes 1254. v22

SE NECESITA MATRIMONIO PARA LA campaña, ella cocinera, inútil presentarse si no es competente, B. Mitre 1315. v22

SE NECESITA COCINERA CON CAMA, que sepa bien el oficio, muy aseada y con buenos informes, para poca familia, Lavalle 2273, tratar de 9 á 11. v21

SE NECESITA UNA SIRVIENTA CON recomendaciones, que sepa cocinar, para corta familia, casa de confianza, Carranza 1395. v23

SIRVIENTA PARA TODO TRABAJO MATRIMONIO solo, preciso, prefiriendo argentina, alemana ó italiana, C. Pellegrini 644, dep. 2.

SE NECESITA señora PARA SERVICIO de matrimonio solo, dándole pieza para el marido, inútil sin buenas referencias, Rondeau 1777, altura Entre Ríos 2100.

SE NECESITA SIRVIENTA PARA MATRIMONIO solo, que sepa cocinar, con cama, sueldo 30 $. Bdo. de Irigoyen 1545, 1er. piso.

SE NECESITA UNA SIRVIENTA PARA todo menos lavado y que sepa cocinar, para un matrimonio solo, Sarmiento 1173, dep. 16, para tratar de 4 á 5, sueldo 30 $. v23

SE PRECISA UNA SIRVIENTA QUE entienda bien de cocina, para matrimonio solo, francesa, se paga buen sueldo, con cama, presentarse Pampa 2651. v22

SIRVIENTA SE NECESITA PARA CORTA familia, inútil presentarse si no sabe cocinar, sueldo 30 $, Yerbal 1554, á la altura del 6000 de Rivadavia.

SE PRECISA MUCHACHA JOVEN, PARA el servicio de una artista, sueldo 30 pesos mensuales, de 12 á 3 p. m., Suipacha [illegible]

SE NECESITA MUJER FORMAL PARA corta familia, que entienda algo de cocina, [illegible] v22

SIRVIENTA QUE ENTIENDA bien DE cocina, se necesita para todo trabajo de casa, pagando buen salario, [illegible] v21

SIRVIENTA GENERAL PARA COCINAR, lavar y planchar, para familia reducida, por cuatro meses, para campo, buen sueldo, se precisa, tratar San Juan 411, de 9 á 12 m. v23

SIRVIENTA QUE SEPA COCINAR Y planchar muy bien, se necesita, en casa de matrimonio francés, sin hijos, pieza amueblada, buen sueldo, se paga el tranvía núm. 96, que estaciona enfrente de la casa, Guanacache 5149, fábrica de licores, ex "Clarac Frères". v22

SERVICIO DOMESTICO OFRECIDO

AMA CON LECHE DE 5 MESES, SE ofrece, Paraguay 1512. v22

AMA SE OFRECE PARA CRIAR EN SU casa, Carlos Calvo 1011.

AMA DE LECHE española RECIEN VENIDA, se ofrece, Victoria 2961, pieza 17.

AMA ROBUSTA SE OFRECE PARA criar en su casa, Dorrego 562. v22

AMA DE LECHE SE OFRECE EN SU casa, Balcarce [illegible] v22

AMA SE OFRECE española, LECHE 3 [illegible] meses, Rincón [illegible] v23

AMA DE LECHE SE OFRECE PARA criar en su casa, Victoria 3109. v21

AMA SE OFRECE PARA 2 HORAS por día, Venezuela [illegible] v20

AMA DE LECHE SE OFRECE PARA casa del niño, Suárez 1065, Boca.

AMA CON LECHE ABUNDANTE, DEsea criar un chico, Corrientes 1257.

AMA SE OFRECE PARA CUIDAR UN chico, con mamadera, Ecuador 780.

AMA española, CON BUENA Y ABUNDANTE leche, buenos informes se ofrece, Libertad [illegible] v21

AMA SIN LECHE DESEA CRIAR UN niño de 1 á 2 años, matrimonio sin hijos, Medrano 1655. v21

AMA española SE OFRECE PARA criar, con leche de 7 meses muy abundante, Herrera 519.

AMA SE OFRECE RECIEN VENIDA para casa del niño, con leche de 3 meses, Progreso 2367.

AMA española SE OFRECE CON BUENA y abundante leche de 11 días, 24 de Noviembre [illegible], pieza [illegible] v22

AMA SE OFRECE CON LECHE DE 3 meses, con certificado y recomendación, [illegible] 419.

AMA ROBUSTA SE OFRECE, ITALIANA y otra vasca, especiales sueldo 40 $, van al campo, Lavalle 1588.

AMA ITALIANA SE OFRECE, LECHE de dos meses, para criar en casa del niño, Cochabamba 1354. v23

AMA CON BUENA Y ABUNDANTE LECHE de [illegible] meses, recomendada se ofrece, Santa [illegible], pieza 2.

AMA SE OFRECE PARA CRIAR EN SU casa con buena y abundante leche de 3 meses, Saavedra [illegible] v22

AMA CON LECHE DE 5 MESES OFRECE para criar en su casa, Figueroa [illegible], Caballito. v22

AMA CON ABUNDANTE Y BUENA leche se ofrece, recomendada, Caseros 1910. v22

AMA DE LECHE SIN CHICO se ofrece para criar en su casa, Santa Magdalena 681, Barracas. v21

AMA CON BUENA LECHE Y ABUNDANTE de 3 semanas, se ofrece, Del Signo [illegible]

AMA CON LECHE ABUNDANTE garantida se ofrece para criar en su casa ó en casa del niño. Pilar, Castro 1157. v23

AMA ITALIANA, DE 24 años, SIN CHICOS, leche de poco tiempo, se ofrece para criar en su casa, tiene certificado, Ushuaia 4302, Chacarita. v21

AMA DE LECHE española, SE OFRECE, con certificados de la asistencia, Independencia 336, pieza 3. v21

AMA SE OFRECE, PRIMERIZA, CON leche de un mes, de buena presencia, Del Signo 40. v21

AMA SE OFRECE PARA CRIAR EN su casa 3, 4 ó 5 veces por día en la del niño, California 387, Barracas. v21

AMA JOVEN ITALIANA, CON LECHE fresca se ofrece ó para criar en su casa, Mansilla [illegible] v21

AMA española SE OFRECE PARA CASA del niño, con abundante leche, certificado de la Asistencia Pública, San José 136.

AMA SE OFRECE, PRIMERIZA, CON leche de 2 meses, para criar en casa del niño, con certificado, Palermo [illegible] v23

AMA DE LECHE JOVEN española PRIMERIZA y de 40 días, se ofrece para criar en casa de los padres, Sarmiento 2537 departamento 3o. v21

AMA SE OFRECE PARA CRIAR EN casa del niño, buena apariencia, abundante leche y buena salud, Zubiría 2118, Flores. v21

AMA ITALIANA CON CERTIFICADO médico, primeriza, con leche de 4 meses se ofrece para casa del niño. Quito 3630, entre Boedo y Colombres. v21

AMA DE LECHE SE OFRECE PRIMERIZA para criar en casa, con certificado médico, piamontesa, Malabia 167, dirigirse Gurruchaga 527, partera. v21

AMA SE OFRECE española JOVEN, robusta, con certificado de la Asistencia Pública y recomendaciones particulares, leche de 7 meses, Paraguay 1411, pieza 15.

AMA PARA CRIAR UN niño DE PECHO ó despechado, con buena leche y buen trato, tiene certificado de la Asistencia, se ofrece, San Juan 2753, pieza 12.

AMA ITALIANA, DE 21 años, CON buena y abundante leche de 20 días, se ofrece para dar el pecho tres ó cuatro veces por día, en su casa ó en la del niño; Venezuela 785. v23

AMA española, CON LECHE DE 40 DIAS, abundante se ofrece para criar en casa del niño, da el niño á prueba, por carta ó personalmente, indicando el sueldo, á María [illegible], Leandro Alem 1096, Dock Sud. v21

ACEPTARIA CUALQUIER OCUPACION por la casa y comida joven de 20 años, instruido, inmejorables referencias. Juan García, Charcas 1911.

AMA SE OFRECE, CON LECHE DE 4 meses, para criar en su casa ó á madre, tiene certificados de la asistencia, Carranza 1455.

AMA PRIMERIZA CON ABUNDANTE Y buena leche de 3 meses y medio se ofrece para dar el pecho 4 veces por día, en su casa ó en la del niño, Tucumán 2351.

BOLIVAR 553, SIRVIENTA SE OFRECE sabe bien cocinar á negocio ó familia.

COCINERA ITALIANA, FORMAL, SE ofrece, Bustamante 821. v21

COCINERA SE OFRECE, SABE SU obligación, Tucumán 1067, pieza 10. v21

COCINERA SE OFRECE, ES COMPETENTE, Pringles 1338. v21

COCINERA CON RECOMENDACION SE ofrece, San José 770. v21

COCINERA Y MUCAMA RECIEN VENIDAS se ofrecen, Venezuela 2371. v21

COCINERA española RECIEN VENIDA se ofrece á gran familia, Suárez 71, G.

COCINERA Y MUCAMA SE OFRECEN para el campo ó ciudad, Montevideo [illegible]

COCINERA ITALIANA SE OFRECE, Arcos [illegible], Belgrano.

COCINERA SE OFRECE PARA CIUDAD ó campo, Salta 1860.

COCINERA SENCILLA SE OFRECE, Andes 1339, dep. 12. v23

COCINERA española QUE SABE SU obligación se ofrece, Lima [illegible], pieza 19.

COCINERA BUENA SE OFRECE, LIMA [illegible] v22

COCINERA SE OFRECE CANGALLO 4191. v21

COCINERA DE PROFESION, SE OFRECE recomendada, Paraguay 934.

COCINERA SE OFRECE CON BUENA recomendación, 50 $, Piedras [illegible]

COCINERA SE OFRECE, FORMAL, Estados Unidos 866.

COCINERA SIN CAMA, SE OFRECE, Tucumán 1547. v22

COCINERA española se OFRECE PARA cocinar solamente, Tacuarí 1202.

COCINERA BUENA SE OFRECE, española, Solís 877.

COCINERA SE OFRECE PARA FONDA Deán Funes 1474. v21

COCINERA SENCILLA SE OFRECE, en Belgrano, Blanco Encalada 2531. v22

COCINERA BUENA SE OFRECE, SERIA y recomendada, Saavedra 536. v22

COCINERA SE OFRECE PARA CORTA familia, Charcas 2354, pieza 9.

COCINERA CON RECOMENDACIONES, se ofrece, Solís [illegible] v21

COCINERA ARGENTINA, SIN CAMA, se ofrece; Salta 1304.

COCINERA SENCILLA Y OTROS TRABAJOS, se ofrece, Sarmiento 1551.

COCINERA DEL PAIS SE OFRECE, Av. Alcorta 548.

COCINERA FORMAL SE OFRECE, SIN cama, Querandíes 4258.

COCINERA SE OFRECE JOVEN, SABE bien su oficio, con cama, Alsina 1347. v22

COCINERO PRACTICO SE OFRECE para colegio, pensión ó negocio, Perú 916. v22

COCINERA SE OFRECE, madrileña, CON buenos informes, cocina todo estilo y va al campo, Méjico 915.

COCINERA FORMAL RECIEN VENIDA, se ofrece, sabe su obligación, Bermejo 314. v23

COCINERA SE OFRECE PARA COCINA sencilla y otros quehaceres, Carlos Pellegrini 687.

COCINERA BUENA SE OFRECE CON buenas recomendaciones, General Urquiza 518. v22

COCINERA FRANCESA, SERIA Y ASEADA, se ofrece sin cama, sabe planchar, Paraguay 911, B. M.

COCINERO ITALIANO SE OFRECE, joven, bien recomendado, [illegible] v22

COCINERA española SE OFRECE PARA [illegible], Córdoba 1066.

COCINERA SE OFRECE A CORTA familia [illegible] Callao [illegible]

COCINERA PARA CASA DE FAMILIA, se ofrece, con recomendaciones, Cochabamba 1261, P. E.

CHICO DE 7 años, SE OFRECE, SIN sueldo para educarlo y algunos mandados, [illegible]

COCINERA FORMAL DEL PAIS, SE ofrece, con buenas referencias, Charcas [illegible] v21

COCINERO CATALAN SE OFRECE para ayudante de hotel ó casa particular, como cocinero, Hornos [illegible] v21

COCINERA SE OFRECE PARA el campo ó capital, con niña, Belgrano 3317, pieza 14. v22

COCINERO JOVEN SE OFRECE PARA restaurant vasco ó corta familia, Venezuela 136.

COCINERA SE OFRECE SIN CAMA, con certificados, Rivadavia 1931, pieza [illegible] v23

COCINERA SE OFRECE Y ALGUN quehacer ó para todo trabajo, sin cama, Carlos Calvo [illegible]

COCINERA CON BUENAS RECOMENDACIONES, se ofrece, sin cama, Venezuela 1081.

COCINERA SENCILLA SE OFRECE para familia extranjera ó para mucama, con recomendaciones, Alsina 1431.

COCINERA VASCA SE OFRECE PARA [illegible] y otros quehaceres, pieza para el marido, Castelli [illegible] v22

COCINERA SENCILLA, LIMPIA, SABE su obligación, se ofrece, dirigirse por carta á C., [illegible] v21

COCINERA BUENA SE OFRECE CON recomendaciones, sueldo de 60 á 70 $, Perú 131, dep. 1. v21

COCINERA BUENA SE OFRECE CON recomendaciones, sueldo 60 á 70 $, Santa Fe 2511. v21

COCINERA Y MUCAMA TIA Y SOBRINA sabiendo su obligación, bien recomendadas, se ofrecen, [illegible]

COCINERA O MUCAMA española, SABE su obligación, se ofrece, Córdoba [illegible] v21

COCINERO español PRACTICO SE ofrece para casa de familia ó negocio, [illegible] v22

COCINERA SE OFRECE SIN CAMA [illegible] buenos informes y otros quehaceres, [illegible]

COCINERA SE OFRECE ARGENTINA, con cama, va á Mar del Plata, tratar [illegible] v21

COCINERA ARGENTINA SE OFRECE para casa de familia [illegible], Independencia 3076. v22

COCINERA JOVEN, ASEADA DE PROFESIÓN [illegible] y para otros quehaceres, bien recomendada, se ofrece, sueldo 60 $, B. de Irigoyen [illegible] v22

COCINERA CONOCIENDO PERFECTAMENTE su obligación, se ofrece para estancia, casa de personas mayores, con libreta de 7 años, Thames 2116.

COCINERA Y MUCAMA SE OFRECEN, ambas españolas, para ciudad ó campo, con buenas recomendaciones, para familia distinguida, Santa Magdalena 578, Bs. al Norte. v22

COCINERA SE OFRECE, PARA COCINA sencilla y algún quehacer ó para todo trabajo, con libreta ó dando pieza para el marido, con buenos certificados, Humberto I 1470. v21

DOS LAVANDERAS DE PROFESION O aprendizas planchadoras se ofrecen, [illegible] 677, Barracas. v21

DESEA COLOCARSE UNA MUCHACHA formal para todo trabajo, con buenas recomendaciones, para corta familia, dirigirse Garay 2079.

EN CASA DECENTE, SE DESEA criar uno ó dos niños de dos á cuatro años, cariño y esmero, [illegible] 60. v21

SERVICIO DOMESTICO OFRECIDO

HOMBRE FORMAL RECIEN VENIDO, se ofrece para portero ó mucamo, Chacabuco 527. v21

HOMBRE DE EDAD, DESEA EMPLEARse de portero de colegio ó cuidar alguna casa; escribir, Méjico 1515, José Pérez. v24

HOMBRE SERIO CON BUENAS RECOmendaciones y certificados, se ofrece como mucamo, portero ó cosa análoga. J. Puerta, San Martín 926. v23

HOMBRE ITALIANO, SOLTERO, 50 años, decente, formal, se ofrece para portero ó cobrador, con fianza, sabe cocinar; por carta ó personalmente; Australia 1177, Salvador G. v23

JOVEN DE 18 años SE OFRECE, Brasil 904. v21

JOVEN de 21 años DE EDAD, SE OFREce con recomendación, para mucamo segundo ó lacayo, C. M., Juncal 1391.

JOVEN de 20 años, SE OFRECE PARA segundo mucamo ó portero y todo trabajo, Guanahaní 312.

JOVEN DE 22 años SE OFRECE PARA portero ó segundo mucamo ó casa importado, es fuerte, Chile 888.

JOVEN español, RECIEN LLEGADO, SE ofrece para mucamo, portero ó cualquier otro trabajo; dirigirse á E. G.; Junín 426, de 10 á 12.

JOVEN español, DE 18 años, SE OFRECE para cualquier trabajo ó para casa de mandados, sabiendo andar en bicicleta, con recomendaciones; Libertad 1276. v22

JOVEN de 30 años, ITALIANO, CON oficio de sastre, se ofrece como portero, va al campo, dirigirse C. B., oficial sastre, Corrití 437. v21

JOVENCITO español DE 18 años con poco tiempo de residencia en el país, se ofrece para cualquier trabajo en casa de familia, para tratar con el padre, Libertad 1235. v21

LAVANDERA SE OFRECE, RIOJA 468, dep. 16. v22

LAVANDERA SE OFRECE, POR DIA O mes, Venezuela 1127, pieza 8. v22

LAVANDERA SE OFRECE PARA lavar afuera y en su casa, Caseros 843.

LAVANDERA SE OFRECE POR MES O por día, Bolívar 880.

LAVANDERA Y PLANCHADORA SE ofrece por día ó mes, Cangallo 4179.

LAVANDERA SE OFRECE, ALSINA 1347

LAVANDERA SE OFRECE, PLANCHA Y lava en su casa, Pozos 963. v22

LAVANDERA MUY BUENA SE OFRECE, Venezuela 1942. v21

LAVANDERA SE OFRECE POR MES, sabiendo bien su obligación, Chile 1652.

LAVANDERA SE OFRECE PARA LAVAR y planchar, en su casa; Mansilla 730.

LAVANDERA PARA LAVAR, Y PLANchar por día se ofrece, Alberti 456. v22

LAVANDERA Y PLANCHADORA SE ofrece para casa de familia; B. Mitre 8646. v23

LAVANDERA PARA LAVAR Y PLANchar en su casa ó afuera se ofrece, Salta 1231, pieza 19.

LAVANDERA SE OFRECE, ITALIANA, para lavar en casa, Santa Fe 1522, pieza 18. v22

LAVANDERA SE OFRECE PARA LAvar afuera ó adentro en casa B. de Irigoyen 1354.

LAVANDERA SE OFRECE PARA lavar en su casa ó afuera, por día, Piedras 1168, pieza 55.

LAVANDERA SE OFRECE PARA LAVAR afuera por día ó mucama corta familia, Cevallos 515.

LAVANDERA COMPETENTE SE OFREce por día, para casa de familia, también sabe planchar, Andes 1949, pieza 11.

LAVANDERA SE OFRECE PARA lavar en casa o fuera, dirigirse Maipú 973, pieza 6.

LAVANDERA PARA CASA DE FAMILIA ó taller de planchado ó sirvienta, se ofrece, Chile 1588. v21

LAVANDERA FORMAL SE OFRECE, con cama, para casa seria y otros quehaceres, Defensa 735, pieza 80. v21

LAVANDERA SE OFRECE CON BUEna recomendación para lavar en su casa, Agüero 1235. v21

MUCAMA SE OFRECE SIN PRETENsiones, Estados Unidos 866. v32

MUCAMA CON RECOMENDACIONES se ofrece, San José 763, pieza 4.

MOZO SE OFRECE PARA PORTERO Y otros quehaceres, Paso 58.

MUCAMA SE OFRECE, PARA TODO servicio, Pozos 763.

MUCAMA O niñera SE OFRECE, RECOmendada, Humberto 1755, pieza 7. v22

MUCAMA GENERAL SE OFRECE JOven española, Defensa 855. v22

MUCAMA, niñera Y SIRVIENTA SE ofrece, Belgrano 2124, U. T. 3364, Libertad.

MUCAMA SIRVIENTA SE OFRECE, CON retiro, Inclán 16.

MUCAMA DE COMEDOR SE OFRECE, recomendada, Bustamante 1865. v22

MUCAMA GENERAL SE OFRECE, Defensa 1289. v23

MUCAMA SE OFRECE VASCA española, sabe su obligación, Piedras 442.

MUCAMA SE OFRECE CON BUENOS informes, Piedras 883, pieza 24. v22

MUCHACHA SE OFRECE DE 18 años para todo ó mucama, Córdoba 1102.

MUCHACHA SE OFRECE PARA TODO trabajo, menos cocina, Solís 351.

MATRIMONIO SE OFRECE, PARA CUIdar casa departamentos, Uruguay 69.

MUCHACHA OFRECESE DE 12 años para corta familia, Billinghurst 120.

MUCAMA SE OFRECE, SALGUERO 525. v22

MUCHACHA DE 17 años SE OFRECE para mucama ó niñera, Cevallos 1887.

MUCAMA O SIRVIENTA SE OFRECE, Santa Fe 1193. v22

MUCAMA SIRVIENTA SE OFRECE, B. de Irigoyen 631.

MUCAMA SE OFRECE CON BUENAS referencias, Cevallos 195

MUCAMA CON RECOMENDACION ofrécese, Callao 338.

MUCAMA DE COMEDOR SE OFRECE, Blanco Encalada 2531, Belgrano. v22

MUCAMA española, SE OFRECE; ITUzaingó 279, pieza 56. v23

MUCAMA RECOMENDADA SE OFREce, Bolívar 939 v22

MUCAMA SE OFRECE CON PIEZA PAra el marido, Pavón 2165. v22

MUCAMA RECOMENDADA Y SIRVIENta se ofrece, Montevideo 990. v22

MUCHACHA SE OFRECE PARA TODO trabajo, Misiones 76.

MUCAMA SE OFRECE, CHACABUCO 960.

MUCAMA O niñera PARA CORTA FAmilia se ofrece, Ombú 749.

MUCHACHA SE OFRECE PARA CORTA familia, Viamonte 1029. v21

MUCAMA O niñera SE OFRECE, DE 16 años, Juncal 4550, dept. 8. v22

MUCAMA SE OFRECE, DE ADENTRO, Billinghurst 427. v21

MUCAMA O niñera SE OFRECE, CON recomendación, Tacuarí 983. v21

MUCAMA SE OFRECE CON RECOMENdaciones, Paraguay 2556, dep. L. v21

MUCHACHA SE OFRECE DE 12 años, Charcas 4776. v22

MUCHACHA SERIA SE OFRECE PARA trabajar medio día; Córdoba 2739. v21

MUCAMA SE OFRECE, Bmé. MITRE 2102. v21

MOZO español SE OFRECE, PARA MUcamo ó portero, Bolívar 872. v21

MUCAMA SE OFRECE, SANTA ADELAIda 409, Barracas. v21

MUCAMA vasco-española, SE OFRECE, Cevallos 264 v21

MUCAMA SE OFRECE Y niñera, ESPAñola, Caballito 642. v21

MUCHACHO JOVEN SE OFRECE PARA cualquier trabajo, Venezuela 1044.

MATRIMONIO VASCO SE OFRECE PAra el campo, él albañil, Castelli 12. v24

MUCAMA SERIA PARA DENTRO O general se ofrece, Brasil 1752, pieza 7. v22

MUCHACHA española, DESEA COLOCARse de sirvienta, Estados Unidos 352. v22

MUCAMA SE OFRECE CON CAMA Y recomendaciones, Bolívar 507, restaurant. v22

MUCAMA O SIRVIENTA SE OFRECE, con recomendaciones, Moreno 3026. v22

MUCAMA DE ADENTRO CON CAMA, recomendada se ofrece, Alsina 1621. v22

MUCAMA O niñera SE OFRECE CON buenas recomendaciones, Gallo 1526. v22

MUCHACHA SE OFRECE PARA MUCAma ó para servicio de poca familia, Belgrano 347.

MUCAMO O PORTERO FRANCES afeitado se ofrece con buenos informes, M. P., Victoria 1462.

MUCAMA O niñera DE BUENA PRESENcia, con recomendaciones, se ofrece, Independencia 1961.

MUCAMA O PARA MATRIMONIO SOLO, se ofrece de 17 años, sueldo 35 $. Junín 180.

MUCAMA FORMAL Y ENTIENDE DE cocina, con buenas recomendaciones, se ofrece, Martín García 417.

MUCHACHA DE 16 años, RECIEN VEnida, se ofrece para casa de corta familia, Garay 3812. v21

MUCHACHA DE 16 años, SIN CAMA, SE ofrece para todo trabajo de personas mayores, Beltrán 291, Flores. v22

MATRIMONIO SIN HIJOS, RECIEN VEnido se ofrece, para el campo ó ciudad Garay 3812. v22

MUCAMA ARGENTINA PARA COMEDOR ó de adentro, con buenos informes, Cangallo 1717.

MUCHACHA DE 17 años PARA MATRImonio solo se ofrece ó mucama, Matheu 1118.

MUCHACHA DE 20 años SE OFRECE para familia, Rioja 1014, de 2 á 4 p. m.

MUCHACHO SE OFRECE PARA TODO trabajo; por carta ó personalmente, de 8 a. m. en adelante; Esmeralda 451.

MUCAMA DE ADENTRO CON BUENAS recomendaciones, para corta familia, se ofrece, Añasco 672, Caballito.

MUCHACHA de 11 años CON MUY buenas recomendaciones, se ofrece, corta familia, Victoria 1311, 2o. piso. v23

MUCAMO DE COMEDOR SE OFRECE, sabe bien su obligación, tiene buenas recomendaciones, Humberto I 868. v23

MUCHACHO SE OFRECE de 13 años, recién venido, español, Caseros 1717, pieza 13.

MUCAMA CON BUENOS INFORMES, sabe de modista y planchar, E. Unidos 1142. v22

MATRIMONIO español CON CERTIFIcados se ofrece para quinta, Victoria 1800.

MUCHACHO español DE 14 años CON buenos certificados se ofrece, presentado por sus padres, Castro 1763. v23

MUCAMA SE OFRECE, PARA CORTA familia, con romendación, Estados Unidos 1130. v22

MUCHACHO español, DE 19 años, SE ofrece para cualquier trabajo y entiende algo de cocina, Venezuela 452, pieza 43.

MUCAMA española, RECIEN VENIDA, se ofrece ó para cualquier otro trabajo, Venezuela 1468.

MUCHACHO español SE OFRECE PARA mucamo ú otros quehaceres, Boulogne-Sur-Mer 985.

MUCAMA DE ADENTRO SE OFRECE, con buenas recomendaciones, Bolívar 738.

MATRIMONIO SE OFRECE, ELLA buena cocinera y él mucamo, tratar Bacacay 2474, Flores.

MUCHACHA española, SE OFRECE PAra mucama, entiende algo de cocina, Loria 1553. v23

MUCAMOS O SIRVIENTES SE OFREcen, para campo ó capital, Tacuarí 725.

MUCHACHA SE OFRECE, PARA niñera ó servicios de matrimonio solo, Chile 560.

MUCAMA DE ADENTRO O COMEDOR, se ofrece con buenas recomendaciones, Chacabuco 775, de 1 á 3 p. m.

MUCAMA SE OFRECE PARA MATRIMOmonio, corta familia, Rivadavia 2143, pieza 21.

MUCAMA SE OFRECE PARA TODO trabajo para matrimonio solo, ó corta familia, Rivadavia 2143, pieza 21.

MUCAMA GENERAL SE OFRECE PARA corta familia, recomendada, Montevideo [illegible] ciudad.

MUCHACHO SE OFRECE PARA PORTEro, práctico, informes del colegio San José, Jujuy 821.

MUCAMA SE OFRECE, JOVEN, BUENA presencia, española, sabe de todo, informes inmejorables, Lima 528. v22

MUCAMA COSTURERA PARA CASA DE familia, se ofrece, escribir Bmé. Mitre 1294 v23

MUCHACHO DE 14 años, SE OFRECE, presentado por sus padres, para cualquier trabajo, Gallo 1526.

MUCAMA Y COCINERA SE OFRECEN, con buenas recomendaciones, Chacabuco 1018.

MUCAMA Y COCINERA SE OFRECEN, con buenas recomendaciones, Buen Orden 1073, pieza 23.

MUCAMA SE OFRECE DE BUENA presencia, para ciudad ó campo, Guayaquil [illegible]

MUCAMA JOVEN SE OFRECE PARA los quehaceres de adentro y fácil costura, Alsina 725.

MUCAMO DE PROFESION, DE COMEdor, con buenas recomendaciones, se ofrece, Viamonte 926. v21

MUCAMA BUENA PRESENCIA OFRÉcese, para adentro, sabe coser y planchar, Vera 934. v22

MUCAMA JOVEN RECIEN VENIDA SE ofrece para corta familia, entiende de cocina, Cochabamba 3740. v22

MATRIMONIO SIN HIJOS SE OFRECE, ella para cocina y él para todo servicio, Agrelo 3725. v21

MUCAMA SE OFRECE PARA DENTRO sin cama ó para todo trabajo, Lavalle 384, 3er. piso. v21

MUCAMA SE OFRECE O PARA TODO trabajo, con buenas recomendaciones, Armonía 1225. v21

MUCAMA SE OFRECE, PARA CORTA familia, con buenas recomendaciones, Laprida 962. v21

MATRIMONIO ITALIANO SE OFRECE, práctico, quinta y plantas, Chacabuco 526.

MUCHACHO DE 14 años, VASCO-ESPAñol, se ofrece para portero ó limpieza de casa particular, Paraná 744, pieza 6. v21

MUCHACHA SE OFRECE PARA niñera ó mucama, Montes de Oca 2709, departamento 6. v21

MUCHACHO SE OFRECE PARA TODO servicio, menos cocina; dirigirse por carta; Zavaleta 710. v21

MUCAMA española COSTURERA OFRÉcese sabiendo muy bien coser y zurcir para casa buena y formal, Cangallo 1012.

MUCHACHO PARA MUCAMO DE COMEdor ó de adentro, con buenas referencias, casa seria, se ofrece, Viamonte 2376. v23

MATRIMONIO VASCO-español SE ofrece, cocinera, mucamo, portero ú otros trabajos, Corrientes 1373, M. P., dep. 9. v22

MATRIMONIO VASCO SE OFRECE, ella cocinera, él mucamo ó cualquier trabajo, con buenos informes, darán razón Almirante Brown 1187. v22

MATRIMONIO SE OFRECE SIN HIJOS, ella buena cocinera y él quintero ó cualquier otro trabajo, con buenos informes, Pueyrredón 1978.

MUCAMA DE ADENTRO SE OFRECE, con recomendaciones, sueldo 45 $, tratar por carta á Lima 355, á nombre de Estefanía Rosales. v22

MATRIMONIO ITALIANO, COCINERO Ó jardinero; la señora cualquier servicio de casa, con buenas recomendaciones, se ofrece; Venezuela 2182.

MATRIMONIO SE OFRECE PARA EStancia ó cualquier trabajo, Joven, sin hijos, español, Blanco Encalada 1138, Belgrano.

MATRIMONIO SIN HIJOS, TOMARIAN un niño á su cuidado, pueden dar buenas referencias, dirigirse á R. González, San José 1733.

MADRE E HIJA DE 12 años DESEAN colocarse juntas para todo menos cocinar, con ó sin cama, por carta ó personalmente, Patagones 2256.

MUCAMA JOVEN PRACTICA PARA comedor ó adentro sabe planchar y coser sencillo, bien recomendada, se ofrece, Montevideo 721, P. L.

MATRIMONIO JOVEN, español RECIEN venido, se ofrece, han estado en capitales de importancia, prácticos en servicios domésticos, Cangallo 2360, altos.

MUCAMA DE ADENTRO O COMEDOR competente, se ofrece con buenas recomendaciones, dirigirse solamente por carta Concepción López, Larrea 1369 v23

MUCAMA SE OFRECE CON BUENAS recomendaciones de familia inglesa, 50 pesos de sueldo, Belgrano, estación Coghlan, Bebedero 3799, F. C. C. A. v21

MUCAMA ARGENTINA SE OFRECE, para matrimonio ó corta familia, entiende de cocina, después de las 10 a. m., Berutí 374. v21

MATRIMONIO JOVEN SE OFRECE, ella para todo servicio, él trabaja afuera, por carta, á E. F., San Eduardo 690, Caballito. v22

MATRIMONIO español SIN HIJOS SE ofrece, ella cocinera y él quintero para ciudad ó campo, dirigirse Hotel y Restaurant del Sur, Lima 1901 v22

MUCAMA DE ADENTRO O niñera ESpañola de 21 años, se ofrece, tiene buenas recomendaciones, sueldo 45 $, dirigirse por carta ó personalmente, Uspallata 3055.

MATRIMONIO CON CHICO DE 4 años, desean pieza á cambio de algún quehacer de la señora, no se pretende sueldo, referencias á satisfacción, Ecuador 1511.

MATRIMONIO AUSTRIACO ALEMAN, con buenas recomendaciones, se ofrece para el campo, ella buena cocinera, él para otro trabajo, Paseo de Julio 420, pieza 32. v22

MATRIMONIO TORINES DE BUENA presencia, con hija de 16 años é hijos de 13 y 15, que ejercieron ya en restaurant, se ofrecen para familia distinguida, Sardi 1085 Condarco. v22

MATRIMONIO SIN HIJOS, MUY DEcente y bien recomendado, se ofrece para cuidar casa en ciudad ó ramal Retiro, Tigre, F. M., poste restante, Tigre. v23

MATRIMONIO SE OFRECE SIN HIJOS español, él para portero ó mucamo de casa particular y ella entiende de cocina, dirigirse por carta ó personalmente, á J. Pazos, hotel Internacional, B. de Irigoyen 554. v22

MATRIMONIO SE OFRECE, CON RECOmendaciones, ella cocinera y él para cualquier trabajo, entiende de manejar carros, dirigirse por carta ó personalmente á S. G., Herrera 1186, Barracas. v22

MUCAMA SE OFRECE, CON RECOMENdaciones, de buena presencia, para casa de corta familia; ocurrir por carta ó personalmente; Independencia 601, Emilia Fernández.

MATRIMONIO PIAMONTES SE OFREce, ella como cocinera ó planchadora; él para todo trabajo de casa; Paseo de Julio 1498.

MATRIMONIO DESEA COLOCARSE para dentro ó fuera de la capital, con buenas recomendaciones de donde ha trabajado, dirigirse por carta ó personalmente, Thames 1230, p. 2. v22

MATRIMONIO SOLO, JOVEN, español, desea colocación para estancia ó ciudad, trabajo decente; él sabe de contabilidad, justificando haber trabajado en importantes casas de comercio; ella toda clase de costura; sabe bien, ó para cocina sencilla; referencias á satisfacción; dirigirse á D. Medina; San Juan 1758. v21

MUCAMA española RECIEN VENIDA, se ofrece, sabe su obligación y bien bordar y algo de costura, tiene un hijo de 2 1/2 años pero va al colegio durante el día, por carta ó personalmente, Paseo Colón 470, dpto. D, pieza 14. v22

MATRIMONIO JOVEN, SIN HIJOS, SE ofrece para mucamo ó porteros, 15 años de práctica en Madrid y París, él afeitado, sabe planchar ropa de caballero, con buenos informes; dirigirse Rivadavia 2872, hotel. v22

Niñera O MUCAMA SE OFRECE, BRASIL 73. v22

Niñera O MUCAMA SE OFRECE con recomendación, Alberti 634. v22

Niñera O MUCAMA SE OFRECE, CON recomendaciones, Arenales [illegible], dpto. núm. 12. v23

PEON DE COCINA SE OFRECE, Bolívar 553, pieza 17.

PEON DE COCINA PRACTICO, ITALIAno, recién venido, se ofrece, Independencia 1079. v22

PORTERO SE OFRECE, CON BUENOS informes de responsabilidad, tratar personalmente Pueyrredón 1978. v22

PORTERO O MUCAMO SE OFRECE, sabe bien sus obligaciones; también servir la mesa; tiene recomendaciones; dirigirse á Carlos Steiger; Gallo 731 v22

PORTERO SE OFRECE DE 35 Á 40 años con muy buenas recomendaciones, sabiendo cumplir muy bien con su obligación, dirigirse por carta á A. Creus, General Guido 1701-09. v21

PORTERO JOVEN, español, DE BUENA presencia, que entiende de jardín, se ofrece, sin pretensiones, para ciudad ó pueblo cercano; para tratar, Pillado 717, Flores, por carta ó personalmente.

RIVADAVIA 3533, SIRVIENTA SE ofrece para todo menos cocina. v23

SE OFRECE MUCAMA DE ADENTRO que sea familia religiosa, Defensa 605.

SIRVIENTA SE OFRECE PARA MAtrimonio ó corta familia; Melo 223 v23

SIRVIENTA SE OFRECE LAVALLE 388.

SE OFRECE niñera O MUCAMA de adentro, Humberto Io 722. v22

SIRVIENTA CON RECOMENDACIONES se ofrece, Tacuarí 726.

SE OFRECE COCINERO PARA ALMAcén ó casa de comidas, Alberti 2031.

SE OFRECE MUCHACHO ITALIANO para cualquier trabajo, Córdoba 1072.

SE OFRECE SIRVIENTA FORMAL PAra corta familia, Cerrito 1528. v23

SIRVIENTA SE OFRECE PARA MUCAma ó para todo trabajo, Uruguay 250.

Señora SE OFRECE PARA LAVAR Y planchar, Yatay 285. v22

SIRVIENTA SE OFRECE PARA TODO trabajo, Montes de Oca 885. v22

SIRVIENTA JOVEN SE OFRECE PARA todo trabajo, Moreno 2056

SE OFRECE MUCHACHO JOVEN PARA todo trabajo, Godoy Cruz 2347. v22

SIRVIENTA SE OFRECE O MUCAMA, Azara 86, Barracas.

SE OFRECE COCINERA Y MUCAMA, Malabia 2611. v22

SIRVIENTA SE OFRECE, ENTIENDE de cocina, Saavedra 526, pieza 22.

SIRVIENTA SE OFRECE, CANGALLO 1717

SIRVIENTA SE OFRECE PARA CORTA familia, recomendada, Defensa 627.

SE OFRECE LAVANDERA EN SU casa ó domicilio, Estados Unidos 1352.

SIRVIENTA SE OFRECE, PARA TODO trabajo, Alsina 2017.

SIRVIENTA CON RECOMENDACIONES, se ofrece, Venezuela 2441. v22

SE OFRECE SIRVIENTA JOVEN con recomendación, Montes de Oca 2175. v22

SE OFRECE COCINERA SIN CAMA, Directorio 2824. v22

SIRVIENTA española SE OFRECE para todo trabajo, Brasil 2557. v22

SE OFRECE UN MOZO PARA CUALquier trabajo, Cangallo 2600.

SIRVIENTA SE OFRECE, ENTIENDE DE cocina ó mucama, Chacabuco 942.

SE OFRECE MUCAMA, CON RECOMENdaciones, Saenz Peña 1133. v22

SIRVIENTA SE OFRECE, PARA TODO trabajo, Perú 1249.

SE OFRECE SIRVIENTA PARA TODO trabajo, B. Mitre 3155. v22

SE OFRECE MUCHACHA ARGENTINA, de 18 años, Entre Ríos 1023.

SIRVIENTA SE OFRECE PARA TODO el trabajo menos cocinar, Defensa 1354

SE OFRECE AMA DE LECHE JOVEN, tratar Lima 1658. v22

SE OFRECE AMA DE LECHE ITALIAna, Lobos 2929. v22

SIRVIENTA PARA CORTA FAMILIA se ofrece, Cucha-Cucha 730. v22

SE OFRECE VASCO-española PARA todo trabajo, Alsina 1988. v22

SIRVIENTA SE OFRECE PARA CUALquier trabajo ó cocina, Almagro 1438.

SE OFRECE SIRVIENTA, LAMBARE número 816.

SIRVIENTA SE OFRECE, SABE ALGO de cocina, Venezuela 422, 2o.

SIRVIENTA QUE ENTIENDE DE COCIna se ofrece, B. Mitre 3530, pieza 27.

SIRVIENTA española FORMAL SE ofrece, Azcuénaga 827, dep. 4, pieza 6.

SE OFRECE UNA MUCAMA CON BUEnas recomendaciones, Venezuela 2444.

SE OFRECE MUCAMA O SIRVIENTA para todo trabajo, Entre Ríos 1520.

SE OFRECE SIRVIENTA PARA MUCAma ó niñera, España 216. v22

SE OFRECE COCINERA Y MUCAMA, Progreso 2431.

SIRVIENTA PARA TODO TRABAJO DE corta familia ofrece, Arenales [illegible]

SE OFRECE señora FORMAL PARA LAvar y planchar liso, por mes, Méjico 353.

SIRVIENTA SE OFRECE, COCHABAMba 3165 v23

SIRVIENTA SE OFRECE A CORTA FAmilia, Perú 957

SE OFRECE MUCAMA SERIA CON buenas recomendaciones, Jujuy 54.

SIRVIENTA SERIA SE OFRECE CON buenos informes, Cangallo 1717.

SIRVIENTA SE OFRECE, ALSINA 1353. v22

SE OFRECE señora SERIA PARA TODO trabajo, Defensa 824

Señora SE OFRECE PARA CUIDAR ENfermos por día ó noche, Yatay 285. v22

SE OFRECE MUCHACHA española PARA todo trabajo, Estados Unidos 1545. v22

SIRVIENTA PARA TODO TRABAJO SE ofrece, Treinta y Tres 567 v21

SE OFRECE UN CHICO PARA MANDAdos de 10 años, Berutí 1038. v21

SIRVIENTA SE OFRECE PARA TODO trabajo, Cevallos 717. v21

SIRVIENTA SE OFRECE, CANNING 2015. v21

SE PRECISA UN VALET DE CHAMBRE japonés, ocurrir Maipú 907. v21

SIRVIENTA SE OFRECE, RUIZ DIAZ 212 v21

SIRVIENTA SABE COCINAR SE ofrece para todo, Pichincha 773. v21

SIRVIENTA SE OFRECE PARA TODO trabajo, Loria 737 v21

SE OFRECE SIRVIENTA PARA TODO trabajo, San Martín 957. v21

SIRVIENTA SE OFRECE PARA TODO trabajo, formal, Bolívar 276. v21

SE OFRECE COCINERA ITALIANA, CON recomendación, Peña 825. v22

SIRVIENTA GENERAL SE OFRECE, San José 1859. v21

SE OFRECE MUCHACHO DE 12 años, Laprida 341. v21

Señora ALEMANA, BUSCA CASA PARA cuidar niños, Charcas 1893. v21

SE OFRECE UNA señorita PARA TODO trabajo, Raulet 251 v21

SE OFRECE COCINERA O MUCAMA, Bolívar 1152. v21

Señora SE OFRECE POR MEDIO DIA para todo trabajo, Liniers 1823, L. L.

SE OFRECE señora FORMAL PARA fonda ó almacén, ocurrir Necochea 550.

SE OFRECE MUCAMA ó niñera CON REcomendaciones, Ayacucho 1675, pieza 39 v22

SIRVIENTA SE OFRECE PARA CORTA familia y casa seria, Lavalle 2276 v22

SIRVIENTA FORMAL SE OFRECE, ENtiende algo de cocina, Bella Vista 1961. v22

SE OFRECEN 2 MUCAMAS, UNA española y otra argentina, Esmeralda 665. v22

SE OFRECE SIRVIENTA PARA MUCAma y todo trabajo, entiende de cocina, Frías 272. v21

Señora ITALIANA, SE OFRECE PARA matrimonio ó persona sola, Esmeralda 776. v22

Señora SE OFRECE PARA TODO SERvicio, con buenas recomendaciones, Cevallos 236. v21

SE OFRECE señora PARA LAVAR Y planchar en su casa ó por día, Ruiz Díaz 87. v22

Señorita española SE OFRECE PARA todo servicio de corta familia, B. de Irigoyen 1354 v21

SE OFRECE UNA señorita JOVEN para ama de adentro ó comedor, ó niñera tratar Misiones 70. v21

SE OFRECE SIRVIENTA, ENTIENDE de cocina, tratar personalmente, Sadi Carnot 250, pieza 21. v21

SE OFRECE señora PARA TODO TRAbajo, con buenas recomendaciones, con cama afuera, Pozos 537. v21

SE OFRECE señora SERIA PARA LAvar y planchar por día, con retiro, Pozos 537. v21

SE OFRECE MUCAMA CON UN año DE trabajo en la capital, Provincias Unidas 809. v21

SE OFRECE JOVEN, PARA SIRVIENTA ó niñera, de buena presencia, por carta ó personalmente á Saenz Peña 338. v22

SIRVIENTA española, SE OFRECE PAra casa de familia, tiene buenos informes, Las Heras 1750, dpto. 5. v21

SIRVIENTA SE OFRECE, PARA MATRImonio solo ó corta familia, Monroe 3159, Belgrano. v22

SE OFRECE SIRVIENTA española PARA corta familia, práctica, entiende cocina, Perú 358. v21

SE OFRECE SIRVIENTA DE 35 años PAra todo trabajo, menos cocina, Bolívar 1336, pieza 1. v22

Señorita FORMAL SE OFRECE PARA manejo de casa de persona sola, buenas recomendaciones, Carranza 2157. v21

SE OFRECE MUCAMA CON RECOMENdaciones y buena presencia, Carlos Calvo 3460. v21

SE OFRECE señora PRACTICA PARA copería de hotel, con buenos certificados, S. del Estero 445, dep. 5. v21

Señora CON BUENAS recomendaciones, para acompañar persona sola, Lavalle 2840. v21

SE OFRECE COCINERO ITALIANO, recién venido, con recomendaciones, para casa de familia; Chile 1688 v21

SIRVIENTA JOVEN SE OFRECE, CON recomendación, española, tratar con su familia, Lambaré 955. v21

Señora SE OFRECE PARA 2 O 3 DIAS por semana para lavado y planchado, Bermejo 717. v21

SE OFRECE UN JOVEN DE 22 años para todo trabajo sin pretensiones, italiano, hace 2 meses que llegó, Rondeau 2445.

Señora SE OFRECE PARA MEDIO DIA por la mañana, para cocina sencilla ó otros quehaceres, Hernandarias 473.

Señora SERIA, DESEA CUIDAR 1 O 2 chicos de despecho, Honduras 4835, antes 1129, preguntar por la dueña de casa.

SIRVIENTA SE OFRECE, ENTIENDE de cocina, con recomendaciones, Sarmiento 1456.

SE OFRECE MUCHACHA PARA TODO trabajo para corta familia, Tucumán 2026.

Señora JOVEN SE OFRECE PARA TODO trabajo, con niño de 4 años, Estados Unidos 1056.

SIRVIENTA QUE ENTIENDA UN POCO de cocina, se ofrece, recomendada, Humboldt 2280. v23

SE OFRECE COCINERA DE PROFESION con recomendaciones, Méjico 538 derecha. v23

SE OFRECE señora FORMAL PARA LAvar de 7 á 12 ó para todo el día, Armonía 1535. v22

SIRVIENTA SE OFRECE PARA TODO trabajo, menos cocina, Terrada 720, Flores. v23

SE OFRECE UN MATRIMONIO PARA el cuidado de casa de departamentos ó inquilinato, Thames 115, dep. F.

Señora SE OFRECE PARA TODO SERvicio, entiende algo de cocina, Carlos Calvo 3846. v22

SIRVIENTA VASCO-NAVARRA, SE ofrece, pide pieza para el marido, escribir Chile 1319, pieza 16, A. B.

SE OFRECE UNA MUJER FORMAL para la cocina y otros quehaceres, sin cama, General Urquiza 1341.

SE OFRECE MATRIMONIO PARA TOMAR criadero de cerdos y aves á medias, por carta á R. Sánchez, Chiclana 3734.

SE OFRECE SIRVIENTA Y MUCAMA para familia, juntas ó separadas, Venezuela 836.

SIRVIENTA PARA TODO TRABAJO SE ofrece, entiende de cocina, Brandsen 1883.

SIRVIENTA PARA TODO TRABAJO DOméstico se ofrece, conoce cocina, calle Brandsen 1883.

SE OFRECE PORTERO, DIRIGIRSE AL portero de la capilla del Santísimo, San Martín 1039. v22

SE OFRECEN COCINERA PARA COCIna sencilla y mucama, con recomendaciones, Sgo. del Estero 1821, pieza 23.

SIRVIENTA JOVEN, RECIEN VENIDA, se ofrece, tratar Independencia 1175, pieza 82. v23

SIRVIENTA SE OFRECE COCINA SENcilla ó para todo trabajo para matrimonio solo, Chacabuco 1452.

SIRVIENTA ARGENTINA ENTIENDE de cocina, se ofrece para todo trabajo, tratar E. Unidos 1218. v22

SE OFRECE UNA MUCAMA PARA todo servicio, entiende de cocina, Rioja 443, dpto. 13.

SE OFRECE JOVEN PARA MUCAMA O niñera, sabe bien su obligación, ocurrir Chacabuco 64. v22

Señora SE OFRECE PARA TRABAJAR 3 ó 4 días por semana, sabe todo trabajo de casa, Jujuy 1709. v22

SIRVIENTA FORMAL SE OFRECE, SAbe bien su deber, vasco-española, Humberto I 967.

SE OFRECE COCINERA ITALIANA, recién llegada al país; Timbó 2282, Villa Devoto. v23

SE OFRECE COCINERA ARGENTINA en buena casa y poca familia, Paseo Colón núm. 933.

SE OFRECE UN MUCHACHO DE 17 años para mozo de comedor y otros quehaceres, Colombres 453. v22

SE OFRECE BUENA COCINERA DE FAmilia francesa, para la ciudad ó campo de toda confianza, Bulnes 1814.

SE OFRECE SIRVIENTA PARA TODO trabajo ó mucama de adentro con recomendación, Solís 450.

SIRVIENTA DE 20 años SE OFRECE para todo trabajo, Barracas, La Madrid 1744.

SE OFRECE señora DE RESPETO, CON niño de 11 años, para matrimonio solo, Ombú 225. v23

SE OFRECE MUCAMA DE ADENTRO O de comedor, edad 18 años, Cochabamba 1163. v22

SIRVIENTA SE OFRECE, ENTIENDE de cocina, con una chica de 3 años, Salado 781, Barracas. v23

Señora FORMAL SE OFRECE COMO ayudanta de cocina ó todo servicio de matrimonio solo, Chacabuco 912

Señora ITALIANA QUE SEPA COCINAR se ofrece, ciudad ó campo, tratar Concordia 3303, Villa Devoto. v23

SE OFRECE UN MUCHACHO español de 18 años para peón de cocina, B. Mitre 3128

SIRVIENTA SE OFRECE, PARA CORTA familia, entiende de cocina, Agrelo 3157, pieza 17. v22

SE OFRECE señora, PARA TRABAJAR medio día, Sarmiento 1438, arriba, pieza 8.

SIRVIENTA SE OFRECE PARA TODO trabajo menos cocinar, Estados Unidos 818.

SE OFRECE SIRVIENTA, SABE COCInar, buenas recomendaciones, Talcahuano 61, 1o.

Señora FORMAL SE OFRECE, COCINA sencilla, sabe planchar y otros quehaceres, San Martín 829. v22

SE OFRECE JOVEN ARGENTINA, PAra mucama ó niñera, Directorio 3130, Flores. v23

SE OFRECE MATRIMONIO PARA CUIdar casa, con recomendaciones, Almagro 1736.

Señora CATALANA, SE OFRECE PARA cocinar ó lavar y planchar, por medio día, Serrano 399.

SIRVIENTA SE OFRECE, RECOMENDAda, para cocina sencilla, corta familia, Sadi Carnot 250, pieza 6.

SE OFRECE MUCHACHO DE 13 años dirigirse Puentecito 399, Barracas al Norte.

SIRVIENTA DE 18 años CON REFErencias se ofrece para corta familia, Boedo 139. v22

Señora CON NENA DE 9 MESES, SE ofrece para todo trabajo, Carlos Calvo 1041.

SE OFRECE SIRVIENTA PARA TODO trabajo, buenas referencias, Guayaquil 259

SIRVIENTA SABIENDO BIEN DE COCIna se ofrece á corta familia, Victoria 1534, dep 18. v22

Señora DE EDAD SE OFRECE PARA corto servicio, sueldo de 10 á 15 $, sabe su obligación, Alberti 39.

SE OFRECE SIRVIENTA DE BUENA presencia y buenas recomendaciones, Yatay 240.

SE OFRECE LAVANDERA Y PLANchadora para trabajar en su casa y afuera, San Carlos [illegible], pieza 12

SE OFRECE COCINERA PARA CORTA familia ú otro quehacer, con recomendaciones, Humberto [illegible] v22

SE OFRECE SIRVIENTA PARA TODO trabajo ó mucama de adentro, Bolívar 845

Señora SE OFRECE PARA CRIAR UN niño de [illegible] buena familia con buena recomendación, Lavalleja 1135 v22

SE OFRECE COCINERA española, CON buenas referencias, de profesión, [illegible] Av. Montes de Oca 2019, dpto. 4, M. G. v23

SE OFRECE UN MUCHACHO DE 13 á 14 años, español, algo práctico para mucamo, con recomendaciones, dirigirse Ruiz Díaz 87, Barracas. v22

SE OFRECE MUCAMA PARA ADENTRO trabajo liviano para casa de personas distinguidas, tratar personalmente, Convención 3987, Floresta. v21

SE OFRECE UN JOVEN PARA cualquier trabajo, español, dormir afuera, dirigirse por carta á la calle Rivadavia 1847, C. E. v21

SE OFRECE señorita PARA EL SERVIcio de corta familia, menos cocina, sabiendo lavar y planchar, prefiere ropa chica, Méjico 677, altos v21

SIRVIENTAS ITALIANAS DOS SE ofrecen, una formal que entiende algo de cocina y otra joven, recién llegada, para corta familia italiana, Caldas 1349 v21

Señora española CON NENA DE 4 años se ofrece para el gobierno de casa de persona sola, C. F. tiene certificados, Don Cristóbal 132, Caballito v21

SE OFRECE MUCHACHO PARA CASA familia, limpieza y mandados, tratar por carta, Villa Devoto, Navarro 2836, G. Imán Torino. v21

SE OFRECE BUENA COCINERA REcién llegada, sabe cocina francesa y habla francés, personalmente ó por carta, Castro Barros 772. v21

SE OFRECE SIRVIENTA RECIEN VEnida, española, para matrimonio solo ó poca familia, Rondeau 1646.

SE OFRECEN DOS SIRVIENTAS, UNA recién venida, sabe coser; la otra sabe su obligación, Av. Montes de Oca 2177. v22

Señora SE OFRECE JOVEN PARA cualquier trabajo ó cocina sencilla, con un chico de 6 años, sin sueldo, dándole pieza y comida al marido; Chacabuco 1452.

SE OFRECE señora JOVEN, DE 27 años, para repasar y planchar ropa, en casa de familia seria, siendo muy competente y formal; dirigirse Carlos Calvo 1390. v23

SE OFRECE señora PARA acompañar, familia, ó señora ó señorita á Europa, sin pretensiones, para cualquier trabajo, dirigirse por carta E. M. G. Cangallo 2900. v23

SIRVIENTA JOVEN DEL PAIS, CON práctica en los quehaceres domésticos, se ofrece, tratar con la madre, Independencia 1613, pieza 21.

SE OFRECE señora FORMAL, con MUY buenas recomendaciones, para el cuidado de un enfermo ó el gobierno de casa de corta familia, Belgrano 3250. v21

SIRVIENTA SE OFRECE ENTIENDE DE cocina, dando pieza al marido ó dormir afuera, con buenos informes. Chile 1469, pieza 30.

Señora JOVEN, VIUDA, BIEN EDUCAda, se ofrece como gobernanta en casa de persona sola, de buena posición; Corrientes 2226.

SE OFRECE MATRIMONIO JOVEN, PAra cuidar casa, en toda temporada invierno y verano, con buena recomendación, Sr. Nicodemo Amadeo; Ituzaingó 38. v22

Señorita PERUANA JOVEN Y EDUCADA, se ofrece para gobernanta de casa ó empleada de consultorio, Carlos Calvo 531, de 6 á 7 p. m.

SE OFRECE MUCAMA PARA MATRIMOnio ó sirvienta para trabajo de matrimonio ó corta familia, con recomendación, Paramaribo 1149.

SE OFRECEN DOS MUCHACHOS DE 20 años para cualquier clase de trabajo, dirigirse por carta, Cayena 1491, Caballito. v23

Señor JOVEN, DE 30 años, CASADO, ACtivo y formal, con crédito y firma conocida en plaza, se ofrece, con buenas referencias, J. C., Serrano 2392. v23

SE OFRECE MATRIMONIO español, CON una niña de 2 años, para cuidar casa en la capital, él está colocado, pasaje San Carlos 37. v22

SE OFRECE PORTERO DE ESCUELA, práctico y sin pretensiones, para cualquier trabajo doméstico, sabe cocinar y encerar pisos, J. G., Alsina 2489.

SIRVIENTA SE OFRECE CON UNA NEna de 4 años, tiene recomendaciones, dirigirse por carta á M. F., San Martín 1030, Avellaneda. v23

SE OFRECE MATRIMONIO ITALIANO, cocinera de profesión y mucamo de comedor, con buena ropa y frac y buena recomendación; R. Peña 356, L. P. v23

SIRVIENTA PARA TODO TRABAJO para corta familia, con chica de 2 años, sin pretensiones se ofrece, 24 de Noviembre núm. 91. v23

SE OFRECE SIRVIENTA FORMAL, SIN ó con cama, con una hija de 11 años y otra de 15 años, para niñera, juntas ó separadas; Miravé 67, entre Lusuriaga y Perdriel.

SE OFRECE PARA SEGUNDO PORTEro para patios en casa de familia ó en hotel, con recomendaciones, dirigirse por carta ó personalmente, á Juncal 1966, Ri[illegible]. v22

Señora VIUDA, DISTINGUIDA, DESEA cuidar niño ó niña, desde un año y medio de edad, posee magníficas recomendaciones, por escrito ó personalmente á M. M., Tacuarí 1752. v23

Señorita RECIEN VENIDA DE MADRID, bien educada y de buena presencia se ofrece para gobernanta, ama de llaves ó cosa análoga, para corta familia ó persona sola, Cangallo 1018, 1er. piso.

Señora ITALIANA, CON BUENA RECOmendación, instruida, se ofrece á buena casa, para ama de llaves y de modista, muy práctica; por carta; Estados Unidos 590. v21

Señora DE RESPETO SE OFRECE, CON un chico de 13 años, para acompañar señora ó personas mayores, apta para administración de casa, entiende de costura. Por carta á Zoila P., Juncal 1670. v22

SE OFRECE UNA señora española, PRImeriza, para criar, tiene 25 años, leche de 1 mes, dirigirse por carta ó personalmente, á Campana, fonda del Vasquito, de José Criado, Josefa Nuñez, F. C. C. A. v27

Señorita ITALIANA, MUY RECOMENDAda, se ofrece como ama de llaves en sanatorio, casa particular, acompañar á persona enferma ó gobernanta de niñas en casa distinguida, sabe coser y cortar, dispuesta á viajar, Uruguay 972. v23

Señorita SERIA SE OFRECE PARA MUcama ó acompañar señora ó señorita; es prolija para la costura; también se ofrece una sirvienta para matrimonio inglés ó alemán; tratar Humberto I 2588, señorita R. S. v21

UNA señora JOVEN TRABAJADORA con nena de tres años desea colocarse, sin pretensiones en buena familia, por carta ó personalmente señora M. Mangione, Vidal 1923, Belgrano. v22

NAVEGACION

LA MALA REAL INGLESA, LOS VIAjes más rápidos á Brasil, Lisboa, Vigo, Cherburgo y Southampton.
El vapor "Araguaya", saldrá el 22 de Agosto. Oficinas Reconquista 264.

VAPOR "AMAZON": LA REVISION DE las mercaderías de este vapor se verificará los días 21 y 22 del corriente, en la dársena Norte, secciones 2a. y 3a., desde las 9.30 hasta las 10.30 a. m., debiendo los interesados presentar sus facturas originales á la misma y hacer toda reclamación en el término de 48 horas, por lo contrario no se pagarán las fallas.—La Mala Real Inglesa, Reconquista 264. v21

ZEELANDIA": ESTE VAPOR HA TERminado su descarga en la dársena Norte, sección 5a. La revisión tendrá lugar en los días 21 y 22 del corriente, de 1 á 3 de la tarde. v22

SOCIEDADES

DIRECCION GENERAL DE ESCUELAS de la provincia de Buenos Aires.—Licitación del 25 de Agosto de 1913.—Llámase á licitación pública escrita por el término de quince días, de acuerdo con las disposiciones de la ley de contabilidad, para la construcción de seis edificios escolares en la ciudad de La Plata. La licitación tendrá lugar el día lunes 25 de Agosto corriente, á las dos de la tarde, en el despacho del señor director general, ante el mismo, ó el secretario que se designe; siendo el señor director general quien resolverá sobre la aprobación del acto y aceptación ó rechazo de las propuestas que se presenten. Las propuestas deberán ser formuladas en los sellos que determina la ley respectiva, y podrá referirse al total de edificios licitados á uno ó á varios. Los planos y pliegos de condiciones así como la ubicación de los edificios, pueden consultarse en la oficina de arquitectura de la dirección general.—La Plata, Agosto 7 de 1913.—José A. Leiva, secretario. v25

SOCIEDAD RURAL DE LABOULAYE, F. C. P. Esta sociedad celebra su 5a. exposición feria agrícola-ganadera é industrial, los días 11, 12 y 13 de Octubre de 1913. Se invita á todo cabañero á mandar sus productos á cuyo fin debe solicitar reglamentos y programas al señor presidente de la misma, don Guillermo J. Grant, Laboulaye, F. C. P. Las inscripciones se cerrarán el día 20 de Setiembre de 1913. v3st

BANCOS Y COMPAÑIAS ANONIMAS

BANCO FRANCES DEL RIO DE LA PLAta. Se avisa á los señores accionistas que, de acuerdo con el artículo 13 de los Estatutos de este Banco, el consejo de administración ha resuelto fijar el 29 de Septiembre de 1913, como último día para el pago de la décima cuota de 10 por ciento sobre las acciones serie G.

BANCO FRANCES DEL RIO DE LA PLAta. Se avisa á los señores accionistas que, de acuerdo con el artículo 13 de los Estatutos de este Banco, el consejo de administración ha resuelto fijar el 29 de Septiembre de 1913, como último día para el pago de la sexta cuota de 10 por ciento sobre las acciones serie H.

BANCO ANGLO-SUDAMERICANO, Ldo. Londres, París, Hamburgo, Montevideo, Buenos Aires, Rosario, Mendoza, San Rafael, Bahía Blanca, Gallegos, Punta Arenas, Coquimbo, Serena, Copiapó, Antofagasta, Concepción, Chillán, Santiago, Valparaíso, Iquique. Agencias en Nueva York y Oruro. Abre cuentas corrientes, recibe depósitos en Caja de Ahorros y á plazo fijo, y efectúa toda clase de operaciones bancarias.

SOCIEDAD ANONIMA, Compañía DE Electricidad Luz y Fuerza, de San Francisco. Asamblea general extraordinaria: Se convoca á los señores accionistas á la asamblea general extraordinaria, que tendrá lugar el 6 de Septiembre del corriente año, en el salón de la sociedad Italiana XX Settembre e Lavoro, á las 8.30, para tratar la siguiente:

ORDEN DEL DIA

Aumento del capital social ó venta de la usina. San Francisco, Agosto 20 1913. Doctor José Scopinaro, presidente. Domingo E. Lavayose, secretario. v30

SOCIEDAD ARGENTINA DE EDIFICAción, Victoria 720|28, Buenos Aires. Se avisa á los señores accionistas, que el directorio, de acuerdo con el art. 4o. de los estatutos, resolvió que del 15 al 31 de Agosto próximo venidero y hasta las cuatro de la tarde de este último día, deberá abonarse en las oficinas de la sociedad, la sexta cuota de los certificados de acciones, correspondientes á las series 16a. á 75a., y la tercera cuota de los de las series 76a. á 100a., todas inclusives. Al propio tiempo, y en virtud del art. 7o. de los estatutos, se autorizó en la misma fecha y condiciones arriba dichas, la integración de los certificados de acciones de esta sociedad. Buenos Aires, Julio 16 de 1913. A. Costa Huguet, gerente. v32

BANCOS Y COMPAÑIAS ANONIMAS

BANCO Español DEL RIO DE LA PLAta, Reconquista 200. Se avisa á los señores accionistas que el 44.° dividendo definitivo, correspondiente al ejercicio terminado el 30 de Julio próximo pasado, empezará á pagarse en el local del Banco y en sus sucursales europeas desde la fecha.—Buenos Aires, 19 de Agosto de 1913.

LA PRENSA

Buenos Aires, Agosto 21 de 1913.

JUBILACION Y RETIRO DE LOS EMPLEADOS FERROVIARIOS

La gran huelga de ferrocarriles de 1911-1912 tuvo la virtud de llamar la atención pública sobre el régimen del tráfico ferroviario, y la presencia del peligro palpado colocó la cuestión en el tapete, reconociendo todos la necesidad de proveer por el juego de los recursos modernos á la seguridad del movimiento por efecto de la estabilidad del personal.

La huelga tomó de sorpresa al gobierno, desprovisto de arbitrios legales y completamente desorientado. El conflicto se complicó en sus manos, alcanzando proporciones desconocidas aquí y asumiendo un carácter amenazante. Cada parte contaba con un Ministro propicio dentro del gabinete, de ideas contrapuestas respecto de la índole de la contienda. Rugía la agitación huelguista en las estaciones, al mismo tiempo que la anarquía ministerial inutilizaba al gobierno. Recuérdese que al cabo de algunos meses el Presidente tuvo que llamar á sí el asunto para resolverlo.

La huelga desapareció, dejando como recuerdo enormes perjuicios públicos é individuales y un caudal de enseñanzas que, desgraciadamente, no han sido aprovechadas por quienes invisten la representación y las responsabilidades de la autoridad del Estado.

La única iniciativa surgida bajo la impresión de tan grandes riesgos para los intereses generales, fué de origen parlamentario: es el proyecto de jubilaciones y pensiones del personal ferroviario, presentado por el diputado Carlés. Sancionado por la Cámara en el anterior período, pasó al Senado, de cuya consideración pende.

El proyecto no es por sí mismo un antídoto contra la huelga, pero por su intención y por su influencia tiende á alejarla, por efecto de la estabilidad del personal mediante la promesa de un porvenir despejado por la pensión de jubilación y retiro. La sanción que lo consagre como ley de la Nación, no concluirá el asunto, porque quedará por establecerse el régimen mismo de las jubilaciones.

El proyecto reposa sobre el principio de la soberanía del Estado para sancionar la jubilación y retiro de los empleados de las empresas privadas, mediante la creación de una caja ó tesoro formada por el triple aporte de las empresas, del gobierno y del personal ferroviario, por un descuento de los sueldos. Instituída la caja y consagrado legalmente el derecho á ese beneficio, queda por establecerse, por ley, lo que pudiera llamarse la carta orgánica de la institución.

Las compañías han contestado la mencionada facultad del Estado, invocando la integridad del derecho que les acuerdan sus concesiones, que el proyecto modifica según su doctrina.

Planteada así la cuestión, el espíritu siente la necesidad de conocer el pensamiento del Poder Ejecutivo sobre la justicia, las conveniencias y la eficacia del proyecto, tal cual fué concebido por su autor y sancionado por la Cámara; sobre la carta orgánica de la institución, no bosquejada aún; sobre el concurso del Estado para la formación de la caja y, finalmente, sobre la fundamental objeción de las compañías y sus consecuencias, si no fuese atendida.

El gobierno actual se viene distinguiendo, desde la primera hora de su existencia, por su retardo en la obra de la legislación impulsora y conservadora del progreso nacional. Pobre en iniciativas y cuando promovió algunas de importancia, hizo abandono de ellas por incuria y también por motivos personales subalternos. Debiendo haber llevado la palabra dirigente en la promoción de un sistema de prevención de las huelgas ferroviarias, no solamente se mantuvo en la inacción, sino que no asumió la actitud que deberes indeclinables le señalaban respecto de la iniciativa parlamentaria que nos ocupa. Hoy mismo, ¿conoce la opinión el pensamiento gubernativo sobre las materias que el proyecto en tela de juicio abarca y sobre su complexión misma?

La perplejidad del espíritu del Senado revelada en su última sesión, es perfectamente explicable. Existiendo, como existe, unanimidad de sufragios para la idea madre del proyecto se siente la necesidad de luces que conduzcan el criterio á la solución más justa, más acertada y más eficaz, que armonizando los diversos intereses afectados, asegure los trascendentales propósitos de la ley. El concurso de los gobiernos es irreemplazable en deliberaciones de esta índole, porque por razón de sus funciones deben conocer como nadie todo lo que es necesario saber para legislar sabiamente.

No es un misterio que el Poder Ejecutivo disiente con cláusulas sustanciales del despacho, circunstancia que autoriza la suposición de que el debate se empeñará en condiciones poco favorables para el pensamiento que informa la iniciativa. Si los senadores conocen ese antecedente, lo que no es dudoso, racional es que se recojan á la espera de un mayor caudal de ilustración y aun de la coordinación necesaria de los pareceres que han de servir de guía al cuerpo.

El Poder Ejecutivo ha debido y debe dar conocimiento de sus ideas al parlamento y al país en un documento fundamental que sirva de base al debate público dentro y fuera de las Cámaras. Dispone de elementos de que el Congreso y la opinión carecen para ilustrar la materia concienzudamente. Ahí está perfectamente dotado el Departamento del Trabajo instituído más que para colocar peones y mucamos, para facilitar la solución de los problemas sociales.

Es oportuno y necesario hacer presente al gobierno, que se encuentra en descubierto y que sobre él gravita lo más intenso de la responsabilidad de la ley en trámite. De aquí al martes, cúmplele solventar esa deuda. De los defectos mismos de la ley y de sus consecuencias, él será responsable en primer término, porque sus funciones le obligan á presentar al debate un proyecto completo, instituyente de las jubilaciones y retiros de 150.000 hombres adheridos al movimiento de la vida económica y social del pueblo argentino.

Las iniciativas parlamentarias salvan al Congreso: ellas aportan un contingente valioso á la organización de la alta administración de la República, á cuya jefatura corresponde una acción esencialmente dirigente, poniendo en actividad su criterio experimental.

LA PRENSA ha auspiciado la postergación por ocho días del debate del despacho, conceptuándola prudente y aun necesaria, en mira de la solución más sensata del problema. Las observaciones apuntadas explican suficientemente la razón de ese parecer. Es hasta insensato que una legislación de índole social, que afecta á 150 000 empleados y que tiende á garantir el regular funcionamiento de los ferrocarriles de la República, surja de las Cámaras sin la iniciativa ó, por lo menos, sin la colaboración amplia, fundamental y pública del Poder Ejecutivo. La requerimos formalmente, con la fuerza de una exigencia nacional: en la sesión del Senado del martes próximo, podrá apreciar la opinión su mérito. Huelga decir que experimentaremos una grata satisfacción si el aporte gubernativo concurriese á la sanción de la ley que el patriotismo anhela y que la paz del trabajo necesita.

CONGRESO

CAMARA DE DIPUTADOS

PREFERENCIAS ACORDADAS

Proyectos presentados

LA CUESTION DEL "QUORUM"

CUARTO INTERMEDIO

Abierta la sesión, el señor Repetto, después de pedir y obtener de la Cámara que se prescindiera de la lectura del acta de la sesión anterior, recordó que la muerte reciente de Augusto Bebel, fuerte columna y corifeo del partido socialista en el Reichstag del imperio alemán, era una desgracia que debiera compartirla por igual que los países en que adquirieron progreso las reformas sociales, nuestra República. Existe para ello, fuera de las que emergen de las consideraciones doctrinarias, las razones de índole particular que derivan del hecho de que fué Bebel un esforzado propagandista de las carnes y cereales argentinos para los que solicitó la apertura de los puertos europeos. Y no hace mucho tiempo que las calles de Viena fueron teatro del sacrificio de muchas vidas obreras que en procura de la libre introducción de dichos productos, organizaron grandes manifestaciones de protesta por la carestía de las carnes de Hungría.

"Este recuerdo, que acrecienta singularmente la importancia de la actuación política de Bebel, me determina," dijo, "á pedir de la Cámara que autorice á la presidencia á enviar un telegrama de pésame al Reichstag."

El señor Bas manifestó que se opondría terminantemente á la indicación precedente, pues no era posible que la Cámara de Diputados expresara su pésame oficial por la muerte de un hombre que atacó la propiedad y la familia, piedras angulares de la sociedad, y que había sido procesado y castigado por el delito de traición á la patria.

El señor Repetto observó que no sin tristeza notaba que se había empequeñecido singularmente la cuestión, al referirla por el diputado por Córdoba á las condiciones y antecedentes de un hombre, cuando él lo único que deseaba era que la República dispensara un homenaje como el que proponía á la memoria de un político que había trabajado por el desarrollo de nuestras grandes industrias agropecuarias, al procurar que los mercados europeos fueran abiertos á su consumo.

Lamentaba que un espíritu estrecho de sectarismo impidiera á la Cámara nuestra proceder con el alto criterio de imparcialidad y de ilustración con que había obrado la Cámara de Diputados del Brasil—que no tiene las obligaciones morales de la nuestra, desde que allí no está representado el socialismo,—al presentar su condolencia al Reichstag, por la muerte de Bebel. Por otra parte, continuó, la actitud de la Cámara nos convence de que ella está en un nivel inferior de cultura respecto de la del Brasil, á pesar de que nos esforzamos en sostener que en ese sentido marchamos á la cabeza de los pueblos sudamericanos.

Votada la moción, tuvo tan sólo los votos favorables de los señores Bengolea, de la Torre, Pesenti, Conforti, Parera (R.), Justo, Palacios, Bravo y Repetto.

A pedido del Ministro de Relaciones Exteriores y Culto se trató sobre tablas y fué sancionado por unanimidad el proyecto de ley en revisión que acuerda cien mil pesos para ayudar al gobierno del Perú á socorrer á las víctimas de la reciente catástrofe.

Se dió lectura á continuación del telegrama de agradecimiento dirigido por el presidente de la Cámara de Diputados del Perú, con motivo de las nobles y elocuentes palabras con que el señor Palacios fundó su iniciativa de auxilio pecuniario á los perjudicados por el terremoto y del voto unánime de la Cámara á favor de tal pedido.

El señor Arce, al darse cuenta por secretaría de que habían llegado los antecedentes de la elección del señor Julio C. Rivero como diputado por Corrientes, pidió que en atención á la sencillez del asunto se expidiera en un cuarto intermedio la comisión de peticiones y poderes. Mas como el presidente de ésta, señor Rolón, manifestara que no había pasado todavía el asunto á su estudio y no podría expedirse sino para la sesión de mañana, el señor Arce aceptó la pequeña demora.

El señor Conforti, refiriéndose al nombramiento de una comisión especial para que estudiara los varios proyectos de ley de divorcio sobre que había recaído un despacho desfavorable de la comisión de peticiones y poderes, y después de pedir autorización para retirar su iniciativa con objeto de impedir toda discusión al respecto, añadió lo siguiente:

Quiero decir, en dos palabras, que para mí no hay ningún problema, de ninguna clase que sea, más fundamental ni más trascendental que este problema que se refiere á la organización de la familia, porque de la manera cómo lo reglamente la ley positiva, ha de depender el perfeccionamiento normal y el perfeccionamiento físico del individuo, y por ende, el de las distintas colectividades, de las razas, y de la especie humana.

El hijo, no sólo es el producto de la fusión de dos sustancias creadoras, sino que también es el encargado de corregir y de fomentar la herencia. De consiguiente, es indispensable preparar legislativamente un ambiente que sea favorable para el desenvolvimiento de las cualidades sanas, de cualidades selectas que á su vez ha de trasmitir por herencia á las generaciones futuras.

Para mí, no hay nada más inmoral, no hay nada más funesto que el mantenimiento forzoso y simulado de uniones matrimoniales en las cuales no existe la afinidad electiva, que es la base del amor, y yo entiendo que todos esos pueblos—felizmente para la humanidad, ya muy pocos — que por cualquier clase de razones resisten la disolución del vínculo en los casos á que acabo de referirme, están alimentando el germen de la degeneración de la raza, en frente de otros pueblos que saben adaptar sus instituciones á las necesidades de cada época, impidiendo que un dogmatismo rígido, frío é inhumano modifique la vida en sus fuentes más puras y más nobles. Planteado el problema en esta forma, no ha de extrañar á nadie que el legislador que habla en este momento insista en la necesidad de que el Congreso se ocupe de este asunto, satisfaciendo así aspiraciones muy respetables de una gran parte de la opinión pública argentina.

Nada más.

A indicación del señor Avellaneda, se trató á continuación del despacho mencionado por el señor Conforti, y con la manifestación del señor Lavié de que el mejor fundamento del informe de la comisión sería la lectura de éste, se procedió de inmediato á escuchar la opinión de aquélla. Luego, y sin observación, fué aprobado el despacho.

El señor Conforti, fundándose en el hecho de que ya se sabía que la comisión de legislación tendrá á su cargo el estudio de dichos proyectos, desde que la Cámara acababa de desestimar la designación de una comisión especial, pedía que se urgiera el despacho de asunto tan importante para poder tratar en las sesiones del período actual.

El señor Roca, presidente de dicha comisión, manifestó que los miembros de ésta dedicarían atención preferente al asunto, y que si antes no lo habían hecho era porque se esperaba conocer la resolución de la Cámara acerca de la comisión especial cuyo nombramiento había propuesto el señor Conforti.

El señor Arce manifestó que como existían nuevos antecedentes con relación á la inversión de fondos de secretaría, asunto recientemente despachado por la comisión de peticiones y poderes, pedía y obtuvo que la Cámara autorizase á la presidencia para hacer publicar en el "Diario de Sesiones" todos los documentos á

de que los diputados pudieran estar bien informados del asunto.

El señor Llobet, recordando que el Ministro de Hacienda había manifestado á la comisión de presupuesto que estaba preparado para asistir á la discusión respecto á los proyectos de leyes sobre impuestos, pidió que á tal objeto se señalase la sesión del viernes ó del lunes. Luego, y á consecuencia de varias preferencias que la Cámara acordó á favor de otros asuntos, se limitó á solicitar se invitara al representante del Poder Ejecutivo cuando llegara el turno á los asuntos mencionados de la comisión de presupuesto.

El señor Araya interesó á la Cámara para que discutiera en la sesión de mañana su proyecto de ley sobre nombramiento de una comisión especial inspectora del trabajo á domicilio. El señor Cafferata se adhirió; pero la presidencia hízoles presente que había que respetar las preferencias establecidas con anterioridad por la Cámara á favor de otros asuntos.

A pedido del señor Olmedo se insertará en el "Diario de Sesiones" todos los datos relativos al capital del Banco Hipotecario Nacional y al monto de sus operaciones.

A indicación del señor Palacios se determinó tratar en la sesión del miércoles próximo, ó en la siguiente, del proyecto de ley sobre represión de la corrupción de mujeres, despachado por la comisión de legislación. El señor Bravo obtuvo que se acordara la siguiente preferencia al proyecto de ley sobre venta de inmuebles por mensualidades y sobre el de libertad de testar, ambos presentados por el señor Carlés, quien, á pesar de haber propuesto se designara la sesión del viernes de la semana próxima, terminó por aceptar el pedido del señor Bravo. A indicación del señor Escobar deberá ser invitado el Ministro de Justicia é Instrucción Pública, que había intervenido en la discusión de los dos primeros proyectos en el seno de la comisión.

El señor Justo recordó que todas las preferencias acordadas eran sin detrimento de las establecidas precedentemente. El señor Bas reclamó la pronta discusión de su proyecto sobre agencia gratuita de colocaciones. El señor Roca manifestó que debía concederse preferencia al despacho recaído en el proyecto de ley sobre inversión de las multas que cobra el Departamento del Trabajo. El señor Escobar propuso que se destinase las sesiones de los miércoles para tratar de los despachos de la comisión de legislación. El señor Agote recordó que había otros asuntos que, como el de fomento de la producción intelectual, habían quedado con una sanción trunca, pues aprobados dos ó tres artículos, esperaba que la Cámara continuase en su estudio. El señor Gómez (C. F.) manifestó que todo lo resuelto era ilusorio, pues las preferencias establecidas tenían que ser pospuestas á la consideración del despacho de la comisión de Guerra sobre reforma del artículo 45 de la ley orgánica del ejército y á la sanción del proyecto de ley sobre adquisición por el gobierno de bolsas y de hilo de arpillera para el levantamiento de la cosecha próxima. El señor Agote expresó que también eran cuestiones urgentes los casos de las interpelaciones sobre Jujuy y La Rioja.

Después de aprobada la moción del señor Palacios, en la forma precedentemente expuesta, se concedió licencia por un mes y con dietas, al señor Drago, quien invocó desgracia de familia y mal estado de su salud.

El señor Del Valle presenta un proyecto de resolución por el cual el homenaje á los diputados que fallecieran se limitará al elogio por parte de la presidencia, al movimiento de ponerse en pie la Cámara y á levantar la sesión, para después de un cuarto intermedio, reanudar la tarea.

El señor Del Barco funda brevemente un proyecto sobre inversión de 22.000 pesos en la instalación de una línea telegráfica de dos conductores que cierre el circuito San Francisco (Córdoba) y Rafaela (Santa Fe), y que beneficiará á las poblaciones de Santa Clara y Saguier. Acompaña al proyecto el presupuesto de los gastos calculados por la dirección de telégrafos.

Artículo 1.° — Rebájase el derecho de importación sobre los azúcares de procedencia extranjera á siete (7) centavos oro el kilo de azúcar refinada ó de 96 grados y más depolarización, y á cinco (5) centavos oro el kilo de azúcar sin refinar ó de menos de 96 grados de polarización.

Artículo 2.°—Derógase la ley 8877 y todas las disposiciones sobre azúcares, anteriores á la presente ley.

Artículo 3.° — Comuníquese al Poder Ejecutivo.—Juan B. Justo, Mario Bravo, Nicolás Repetto, M. Laurencena, Francisco Valdéz, Víctor R. Pesenti.

El señor Justo hizo presente que aun á riesgo de molestar á la Cámara se vería precisado á extenderse un tanto en la exposición de los hechos con relación al azúcar de producción nacional.

Es menester que no se olvide que dicho producto no es ya un artículo de lujo ó de droguería, como antes se creía, sino que es un alimento al igual de los más indispensables para el diario sustento. Rebajar el precio de carestía que actualmente tiene el azúcar en plaza, es el mejor medio para atraer la inmigración, pues así se le aseguraría la baratura de un artículo alimenticio de primera necesidad.

Desgraciadamente la política aduanera de nuestro país, se ha caracterizado por un acentuado proteccionismo, pues los derechos con que se grava la introducción del similar extranjero, importan una ventaja de más del cien por ciento á favor del azúcar nacional. La legislación europea, contraria á la existencia de las primas á la exportación, como medio de eliminar del mercado los inconvenientes á la superproducción, trajo como consecuencia inevitable, el recurso heroico de destruir por el fuego el exceso de los plantíos de caña de azúcar. Las vicisitudes de la producción nacional fueron sentidas únicamente por el consumidor de todo el país, pues los industriales, aprovechando la manipulación de la Refinería Argentina, cuyo capital de ochocientos mil pesos oro fué garantizado por el gobierno nacional, en el sentido de que produciría el siete por ciento de interés, hacen que los productos de sus ingenios estén sustraídos á las fluctuaciones del mercado, desde que no tienen la fiscalización indispensable de la libre concurrencia.

La legislación fiscal de Tucumán reposa en un cincuenta por ciento de sus recursos en los impuestos con que grava la caña y el azúcar, de modo tal que los derechos que percibe para su exclusivo beneficio afectan al consumidor de todo el país. En dicho sentido son impuestos bien indirectos.

Después de recordar la autorización temporaria para introducir azúcar con derechos moderados y de criticar la legislación de Tucumán, en lo que á los impuestos á este producto y á los cañaverales se refiere, dijo:

Al presentar este proyecto, espero que no se repetirá la acusación, que se nos ha dirigido en diferentes ocasiones, de ser enemigos de todo lo bueno que hay en el país, y ha de contribuir á ello la circunstancia de que el proyecto lleva la firma de tres diputados que no son socialistas.

No queremos en manera alguna la ruina de la industria azucarera de Tucumán. Estamos convencidos de que ella puede prosperar con la protección que por este proyecto se le dispensa. Siete centavos oro por kilo equivalen á 1.50 pesos los diez kilos; y está visto que en la aduana de Buenos Aires se puede adquirir el azúcar por ese precio. Es siempre una protección más ó menos de ciento por ciento.

Creemos que con la protección reducida, por el momento, á ese límite, la industria argentina del azúcar tendrá que entrar en una muy llevadera competencia con la industria extranjera, y se verá obligada á mejorar sus procedimientos; la caña será mejor cultivada, [illegible]

traer con más provecho todo el azúcar contenido en esa caña. El comercio mejorará sus procedimientos y todos saldremos ganando con esa evolución.

Se me ha objetado por varios diputados á quienes he presentado este proyecto antes de entregarlo á la secretaría de la Cámara, el que no proyectaba una escala descendente.

Creemos traer proposiciones más moderadas que todas las que se han hecho en los últimos años por personas de las clases conservadoras sobre esta cuestión.

El señor Victorino de la Plaza, actual vicepresidente de la República, presentó al Congreso de la Nación en el año 1907 una petición en nombre de la Liga Agraria, de la Liga de Defensa Comercial y de la Liga Comercial de la provincia de Buenos Aires, solicitando lo siguiente en materia de política aduanera sobre el azúcar: "Reducir el impuesto á la importación del azúcar refinado de 96 grados ó más de polarización, de 9 á 5 centavos oro por kilo; reducir el impuesto á la importación del azúcar de menos de 96 grados de polarización de 7 á 4 centavos oro por kilo, y que cesara el impuesto específico á la importación del azúcar al cabo de cinco años á contar desde la promulgación de la ley, para ser sustituído por el derecho general establecido en la ley de aduana. Es decir que, según ese proyecto, presentado por personas pudientes de la clase gobernante del país, el azúcar no tendría hoy más gravamen aduanero que el que paga cualquier otro artículo importado.

Más ó menos en la misma fecha, el Poder Ejecutivo nombró una comisión revisora de las leyes aduaneras argentinas, y esa comisión, presidida por el diputado Frers—que entonces me parece no lo era—propuso reducir el aforo del azúcar de ocho á siete centavos oro el kilo, establecer para el año 1908 un impuesto de 80 por ciento ad valorem, que equivale á 5.6 centavos oro por kilo, y rebajar ese derecho cada año un diez por ciento hasta llegar en 1913 al nivel de los derechos generales de aduana de 30 por ciento, que representarían dos centavos y un milésimo oro por kilo.

Somos, pues, los más moderados de todos los proyectistas que se han presentado á la Cámara en los últimos años en materia del azúcar. El diputado Palacios el año pasado, en el proyecto que presentó sobre modificación de derechos aduaneros, propuso la rebaja del derecho sobre el azúcar al 40 por ciento ad valorem. Los que hemos firmado el nuevo proyecto creemos hacer obra más práctica presentándolo en la forma en que lo sometemos á la consideración de la Cámara. Y si no hemos creído conveniente proponer una escala decreciente en el derecho, es porque no creo que tengamos la atribución de legislar para el futuro, ni creeríamos hacerlo con eficacia.

Me parece bastante extraño que la Cámara de principios del año 1912 se creyera con el derecho de establecer el precio del azúcar hasta 1921. Desde entonces hasta esa fecha bien podrían pasar muchas cosas en la política argentina, que trajeran como consecuencia nuevas formas de impuestos y de régimen aduanero.

Creo que la progresión decreciente, en el texto de la ley aduanera puede ser muy bien reemplazada por la progresión creciente en nuestra capacidad y honestidad políticas. Y es á esta progresión que hago un llamado en apoyo de nuestro proyecto.

He terminado.

Señor Saavedra Lamas — Pido la palabra.

En el año 1910, á raíz de estudios teóricos hechos en el extranjero, siguiendo la discusión de la ley italiana de azúcares, y después de concurrir en una visita á la provincia de Tucumán, presenté á la consideración de la Cámara un estudio que el diputado por la capital acaba de reconocer como una tentativa bien inspirada y que en realidad, fué una modesta contribución con la cual yo pretendía cooperar en la solución de uno de los más graves problemas del interior de la República.

Desde entonces, señor presidente, he seguido con la mayor consideración todas las críticas que se han hecho á mi proyecto de ley, salvo, naturalmente, aquellas, cuya índole me impedía descender á su estudio, y he tenido sobre mi espíritu la preocupación que siempre se tiene sobre la más acertada solución de una grave cuestión de orden público.

El proyecto del señor diputado, cuya exposición acabo de oir muy atentamente, temería que no se pudiera discutir con la extensión necesaria, si no se formulara una moción de pronto despacho, que yo me permito expresar en este instante...

Señor Justo — ¡Muchas gracias!

Señor Saavedra Lamas —...para que su estudio pueda coincidir con el de las leyes impositivas, que se ha fijado para una sección próxima.

Al hacerlo, señor presidente, atestiguo que tengo mi espíritu abierto en absoluto á la demostración de toda verdad, sin que eso amengüe, en modo alguno, la energía y la convicción con que, en el momento preciso, creo demostré el estudio que había puesto en este asunto.

Hago moción, pues, para que se recomiende á la comisión el pronto despacho del asunto.

Señor presidente — Pasará á la comisión de presupuesto con la recomendación hecha por el señor diputado.

El señor Del Barco funda á continuación un proyecto de ley que presenta con los demás diputados por Córdoba, en el sentido de que se reforme el plan de obras públicas, que con la cantidad de 1.390.000 pesos, que corresponde á cada provincia por la ley 8573, deberá atenderse su construcción.

El señor Bravo expuso las razones que le asistían, fundado en las opiniones de Pothier, citado por nuestro codificador, para fijar el término de tres años á la duración de los arrendamientos de fundos cuyos frutos no se perciben anualmente y el de dos años al de la locación de casas ó de piezas, que no lo tuvieren determinado con precisión. A tal fin propone las reformas pertinentes de algunos artículos del Código Civil.

En cuanto á su proyecto sobre poner el nombre de Juan B. Alberdi á la calle Cangallo, desde el 29 del presente mes, dijo lo siguiente:

Hace doce años, en circunstancias que el país se aprestaba á rendir homenaje á uno de los hombres que han tenido más figuración en la historia argentina, un diputado por Tucumán, Silvano Bores, presentaba y fundaba en el seno de la Cámara de Diputados, con aquella elocuencia que le era exclusiva, un proyecto de ley disponiendo que la calle que hasta entonces llevara el nombre de Piedad, fuera en adelante designada con el nombre de calle Bartolomé Mitre.

Me corresponde ahora, por iniciativa personal y guiado por sentimientos también personales, pero que interpretan deseos colectivos, presentar este proyecto de ley que someto á la consideración de la Cámara, disponiendo que la calle que actualmente lleva el nombre de Cangallo, lleve en lo sucesivo el nombre de Juan Bautista Alberdi.

La enunciación de este proyecto lleva en sí los fundamentos justicieros suficientes para que me ahorraran una ampliación de motivos, pero quiero, en muy pocas palabras, dar los fundamentos del mismo.

Recuerda después las palabras que pronunció el diputado Bores sobre el general Mitre y dice que puede aplicarse las mismas para Alberdi.

Después de otras consideraciones, termina con las siguientes palabras:

Cumplido este homenaje, señor presidente, la ciudad de Buenos Aires, que Alberdi señalara siempre como la capital constitucional, y como la capital histórica de la República, podrá ostentar en sus calles sucesivas, ya unidos en la inmortalidad, cuatro hombres preclaros: Rivadavia, que fué el precursor intencionado de la organización del país; Mitre, que la llevó á cabo; Alberdi, que la prestigió predicando el trabajo que es civilización é idealizando esa organización de la República en la igualdad que es el derecho; y, finalmente, el nombre de Sarmiento, que ha esclarecido siempre á la Nación con los chispazos de su genio perdurable! (¡Muy bien! ¡Muy bien! Aplausos).

Señor Presidente — Pasará á la comisión de peticiones y poderes.

Señor Bravo — Me permitiría solicitar previamente de la presidencia quisiera poner á la consideración de la Cámara la moción que hago para que este sencillo asunto que acabo de informar sea tratado sobre tablas.

Apoyado.

Señor Uriburu—Pido la palabra.

Voy á oponerme á la moción que acaba de hacer el diputado por la capital, porque desearía que ese proyecto pasara á comisión, á fin de que ésta, al estudiarlo, pudiera tener en sus manos el decreto firmado por Rivadavia en que se daba á una de las calles de Buenos Aires el nombre de Cangallo.

En la guerra de la independencia, cuando un puñado de hombres luchaba en el Alto Perú en defensa de nuestra patria y de nuestras armas, un general español arrasó un pueblo del Alto Perú que se llamaba Cangallo, y al arrasarlo, dándole fuego, dijo estas palabras: "No quiero que quede ni siquiera la historia de este nombre". Ahora bien; en el decreto que lleva la firma de Rivadavia se dice que para salvar el nombre de ese pueblo heroico que resistió vigorosamente en defensa de su país, se le asignaba el mismo nombre á una de las calles de Buenos Aires.

Creo, pues, que sin discutir la personalidad del doctor Alberdi, debe la comisión estudiar la manera de resolver este homenaje sin sustituir ó suprimir de una de las calles de Buenos Aires el nombre de Cangallo. (¡Muy bien!)

Señor Bravo—Pido la palabra.

Señor presidente—Permítame el señor diputado. Necesito saber primero si ha sido suficientemente apoyada la moción de tratar el asunto sobre tablas.

Apoyado.

Señor Varela—¿Es una moción para tratar sobre tablas?

Señor presidente—Esa moción necesita ser apoyada por un tercio de los diputados presentes para ser puesta á votación.

Señor Roca—Pido la palabra.

Yo le rogaría al diputado por la capital, para que una votación de la Cámara no tuviera el alcance de menoscabar el homenaje que él se propone tributar, tan merecidamente, á la memoria del esclarecido repúblico, doctor Alberdi, que no insistiera en su moción de tratar sobre tablas el proyecto y dejara que siguiera el curso ordinario de pasar á comisión.

Señor Agote—Tanto más cuanto que se puede buscar otra calle que, sin herir ese recuerdo histórico, pueda llevar el nombre de Alberdi.

Señor Bravo—No tengo ningún inconveniente en retirar mi moción.

Señor presidente—Pasará á comisión el proyecto.

El señor Araya, fundando una indicación verbal para que concurriera á la Cámara el Ministro de Obras Públicas á objeto de dar explicaciones respecto á los alcances de la reglamentación que en 13 de Enero se dictó y en el que se funda la existencia de una compañía llamada "Cereal Deposit Company", decreto cuya derogación solicitan los presidentes de las Bolsas de Comercio de Buenos Aires y de Rosario, de la cámara gremial de cereales de la Bolsa y otras empresas más.

Como el Ministro de Agricultura manifestara que ese decreto había sido dictado en común acuerdo con su colega de Obras Públicas, á pesar de que se refería á una cuestión que más directamente estaba vinculada con las gestiones de su cartera, podía, sin embargo, dar inmediatamente las explicaciones que solicitaba el señor Araya.

La Cámara no pudo en ese momento autorizar al ministro á contestar las preguntas del señor Araya, porque se quedó sin número. Y como el señor Conforti pidió que se ordenara la inserción en el diario de sesiones de la presentación de los comerciantes en tabaco respecto al pago de las respectivas patentes, la presidencia observóle que la Cámara no estaba en "quorum" para concederle válidamente la necesaria autorización.

El señor Pesenti inquirió de la presidencia si el P. E. habíale comunicado el día en que podría concurrir á la Cámara el Ministro del Interior para responder á su pregunta respecto á la representación de la minoría en Jujuy, ó si, en ausencia del titular de la cartera por enfermedad, algún otro ministro se había hecho cargo provisionalmente del despacho. La presidencia respondió que nada se le había comunicado oficialmente.

El señor Padilla sostuvo que no obstante estar sin número la Cámara podía continuarse en la discusión de los asuntos que no requiriesen una votación inmediata. Como se observara que era menester previamente que la Cámara se pronunciase respecto á la moción del señor Araya de que fuera el Ministro de Agricultura autorizado á responderle en cuanto á la procedencia del decreto de 13 de Enero mencionado, lo que no podía ocurrir por falta de número, el señor Bravo invitó al señor Araya, y éste aceptó, á retirar su moción.

El señor Saguier expresó que no era posible que la Cámara continuara sancionando sin "quórum". La Constitución lo prohibía, y la minoría podía únicamente compeler á los inasistentes. El señor Roca coincidió con la opinión del señor Padilla. El señor Agote sostuvo que la Constitución establecía que no podía la Cámara entrar á sesión sin número, pero no que el "quórum" debía existir en todos los momentos de la deliberación. El señor Del Barco, partidario de las mismas ideas, pidió que se pasara á considerar el proyecto sobre adquisición de bolsas para la cosecha. El señor Carbó indicó que se levantara la sesión porque la Cámara estaba haciendo un "papel ridículo". El señor Varela pidió que se pasara á cuarto intermedio.

Y tal indicación fué aceptada.

MONUMENTO A CAMPOAMOR EN NAVIA

Ayer se inauguró en Navia (Oviedo), el monumento que los asturianos dedican á la memoria de Campoamor, legítima gloria de aquella villa y orgullo de la literatura española del siglo pasado.

La obra de Campoamor fué múltiple, y su labor dió frutos á la España intelectual, aunque muchos detractores se empeñasen en destruirla. El poeta de las Doloras fué amargo é irónico como forzosamente había de serlo quien vivió los días de aquella España.

En la literatura realizó una revolución, principalmente con sus poemas Doloras y Humoradas, género éste que llegó á dominar de modo tal, que muerto Campoamor, aquel género quedó vedado á otras plumas. Principalmente sus Doloras merecieron entusiastas elogios de críticos nacionales y extranjeros; supo en ellas hallar las más ocultas reconditeces del corazón humano, sobre todo del femenino, con una concisión tan expresiva como inimitable.

Justo era, pues, que quien tan alto supo llevar al nombre de la poesía hispana del siglo último, fuese honrado, por los españoles y principalmente por sus paisanos, los hijos de Asturias. El homenaje realizado, á juzgar por la información telegráfica, que publicamos en el lugar correspondiente, ha revestido proporciones considerables, mostrando que la memoria de Campoamor, vive y vivirá siempre, en la España amante de sus grandes hijos.

Acompaña á estas líneas una fotografía del monumento, inaugurado en Navia, obra escultórica de Aurelio Carretero, quien ha realizado un trabajo artístico, objeto de calurosos elogios.

Sobre un bloque cuadrangular en cuyos lados figuran bajorrelieves con escenas de los poemas, se encuentra la estatua de Campoamor sentada en un banco rústico.

El monumento es rico en artísticos detalles y la obra refleja el apacible y dulce carácter del poeta.

CONCEJO DELIBERANTE

LA SESION DE AYER

El empréstito municipal de 2.500.000 libras

APROBACION DEL CONVENIO

SALUDO Á LA MUNICIPALIDAD DE RIO DE JANEIRO

Se reunió ayer el Concejo Deliberante en sesión extraordinaria, bajo la presidencia del doctor Monsegur.

Además de los secretarios de hacienda y obras públicas de la Intendencia, doctores Vergara Biedma y Ghigliani, asistieron á la sesión los concejales Massini, Claisse, Rossi, Dormal, Sommer, Idoyaga Molina, Castaño, Zolezzi, Boeri, Guerrico, Aguilar, Iriarte, Pastorini, Canale y Moyano.

Leída y aprobada el acta de la sesión anterior y autorizada la presidencia para dar el trámite reglamentario á los asuntos entrados durante el receso, se dió á conocer el mensaje y decreto enviados por la Intendencia, por los cuales y en virtud de la facultad que le confiere el inciso 11, artículo 59, de la ley orgánica, se convoca al Concejo Deliberante á sesiones extraordinarias, á efecto de considerar el contrato celebrado con los señores Baring Brothers y Compañía Limitada, relativo al empréstito de 2.500.000 libras esterlinas, para proseguir la apertura de las avenidas autorizadas por las leyes 8854 y 8855.

Puesto en discusión el mensaje de convocatoria, á moción del concejal Iriarte, se votó y resultó aceptado.

Al ir á darse lectura del mensaje de la Intendencia relativo al convenio celebrado con los banqueros mencionados, el concejal Iriarte hizo moción para que fuera tratado sobre tablas, desde que la mayor parte de los concejales conocían su contenido.

El concejal Sommer modificó la moción en el sentido de pasar á cuarto intermedio y dar después á conocer el convenio, pero se opusieron los concejales Moyano y Castaño, por lo cual se leyó el mensaje previamente.

En éste dice la Intendencia que en virtud del decreto de convocatoria somete á la consideración del Concejo el contrato celebrado con la casa Baring Brothers y Compañía Limitada, relativo á la negociación de un empréstito de 2.500.000 libras esterlinas.

Agrega la Intendencia que las cláusulas del convenio son claras y precisas, pero que si el Concejo necesitase algún informe más amplio, el secretario de hacienda, doctor Vergara Biedma, lo suministraría.

EL CONTRATO

Inmediatamente se dió á conocer el contrato, cuyo texto es el siguiente:

Entre el señor Intendente Municipal, doctor Joaquín S. de Anchorena, en representación de la municipalidad de la ciudad de Buenos Aires, por una parte, y los señores Baring Brothers y Cía., Limited, Londres, representados por el señor H. H. Leng, Buenos Aires, por otra parte, y en virtud del bono general convenido en la fecha entre la Municipalidad de la ciudad de Buenos Aires y los señores mencionados, por el cual dicha municipalidad crea un empréstito de dos millones quinientas mil libras esterlinas en títulos de deuda pública municipal externa de cinco por ciento de interés y uno por ciento y amortización acumulativa, anuales, con arreglo á las leyes 8854 y 8855 se ha convenido lo siguiente:

La municipalidad de la ciudad de Buenos Aires, vende á los señores arriba mencionados, y éstos compran á dicha municipalidad, la totalidad del empréstito del importe nominal de libras esterlinas 2.500.000 al precio de noventa y tres libras esterlinas, libre de comisión por cada cien libras esterlinas, valor nominal de títulos. Los señores Baring Brothers y Co. Limited, pondrán á disposición de la municipalidad de Buenos Aires los fondos del producto de este empréstito, ó sean dos millones trescientas veinticinco mil libras esterlinas, en Londres, en las siguientes cuotas y fechas: el día 15 de Septiembre de 1913, un millón de libras esterlinas y el 30 de Noviembre del mismo año, un millón trescientas veinticinco mil libras esterlinas.

La Municipalidad de la ciudad de Buenos Aires entregará á Baring Brothers y Co. Limited, en Londres, los títulos debidamente sellados de este empréstito, por valor de dos millones quinientas mil libras esterlinas, á más tardar el día primero de Febrero de mil novecientos catorce, quedando obligada á firmar títulos provisionales, si fuere necesario. A este efecto, quedan autorizados Baring Brothers y Co. Limited, para emitir certificados provisorios que serán canjeados oportunamente por los títulos definitivos. Los gastos ocasionados por la impresión de los nuevos títulos, que serán extendidos á satisfacción de Baring Brothers y Co. Limited, los pagará la municipalidad de la ciudad de Buenos Aires, á cuyo cargo y costo serán también los sellos necesarios en Inglaterra, mientras que los gastos de publicidad, impresión de títulos provisorios, telegráficos y legales los pagarán Baring Brothers y Co. Limited.

La elección de la época y las condiciones para la colocación de este empréstito queda reservada exclusivamente á Baring Brothers y Co. Limited.

La municipalidad de la ciudad de Buenos Aires se compromete á suministrar á Baring Brothers Co. Limited, todos los informes, autorizaciones escritas y demás documentos que fueren requeridos para obtener la cotización de los títulos en las bolsas de Londres y Berlín. Para este objeto la municipalidad de la ciudad de Buenos Aires, firmará los proyectos necesarios ó los hará firmar por su representante en Londres.

La Municipalidad de la ciudad de Buenos Aires se obliga á no hacer pagaderos los cupones y títulos en otras casas en Europa que las mencionadas en el artículo sexto del bono general de este empréstito. Los títulos amortizados y los cupones pagados en Europa serán inmediatamente inutilizados por las casas encargadas del servicio y puestos á la disposición de la municipalidad de la ciudad de Buenos Aires, ó á la de quien éste designe, á la orden, y por cuenta de la misma.

La municipalidad se obliga á reembolsar á Baring Brothers y Co. Limited en Londres, el día treinta de Noviembre de mil novecientos trece, el adelanto de un millón trescientos veinte mil libras esterlinas, que le acordaron, dichos señores en Mayo de 1912.

La municipalidad se compromete á no recurrir al crédito para integrar la autorización conferida por las leyes 8854 y 8855, ni para otro empréstito público externo, por el período de seis meses contados desde la fecha.

La municipalidad de la capital, de acuerdo con Baring Brothers y Co. Limited, gestionará del gobierno nacional la forma de hacer efectivo el depósito en el Banco de la Nación Argentina del quince por ciento de la contribución directa, en la suma necesaria para hacer el servicio de intereses, amortización y demás gastos á que se refiere el artículo quinto del bono general.

Habiendo ya ocurrido que la situación de los mercados financieros europeos cambie de un día para otro por causas inesperadas é imprevistas, Baring Brothers y Co. Limited, tendrán el derecho de rescindir el presente contrato mediante comunicación expresa, quedando libre de todo y cualquier compromiso que en él se establece, si no se cumpliera lo dispuesto en los artículos anteriores, y también si antes de estar definitivamente aprobado este contrato por el Concejo Deliberante, la situación financiera europea se hubiera modificado á juicio de los banqueros, ó los consolidados ingleses, rentas francesas ó alemanas, títulos de cuatro por ciento de los Estados Unidos de Norte América ó los títulos del empréstito argentino de cinco por ciento de 1886|7, bajaran uno por ciento del precio á que se cotizaban el día diez y seis de Agosto de mil novecientos trece.

EL BONO GENERAL

El bono general convenido para la negociación del empréstito, contiene entre otras las siguientes cláusulas:

Los títulos á que se refiere este empréstito serán al portador y se emitirán en valores de veinte, cien, doscientas y un mil libras esterlinas.

Este empréstito será extinguido á más tardar en treinta y siete años, por medio de amortizaciones acumulativas semestrales de medio por ciento cada una, que se efectuarán por compra ó licitación cuando los títulos se coticen debajo de la par, y por sorteo á la par si se cotiza á la par ó por arriba de ella.

Los sorteos de los números de los títulos, á los efectos de las amortizaciones, se practicarán en Londres en las oficinas de Baring Brothers y Co. Limited, en la segunda quincena de los meses de Junio y Diciembre. La primera operación del fondo amortizante tendrá lugar en el mes de Diciembre de 1913 y los números de los títulos sorteados, si hubiese, se publicarán en Europa, por lo menos con un mes de anticipación á la fecha de reembolso, la que coincidirá siempre con la fecha del cupón próximo á vencerse.

Los títulos llevarán cupones semestrales pagaderos el primero de Febrero y primero de Agosto de cada año, debiendo vencer el primer cupón el primero de Febrero de mil novecientos catorce. Con este objeto cada título tendrá todos los cupones semestrales que correspondan hasta la extinción del empréstito.

Hasta la completa extinción de este empréstito, la Municipalidad, en virtud de la ley número 9086, afecta el 15 por ciento de contribución directa de la capital de la República, de cuyo producto el superior gobierno nacional entregará directamente al Banco de la Nación Argentina á la orden de Baring Brothers Co. Limited, las sumas necesarias para cubrir el servicio total. Si ese 15 por ciento no fuera suficiente para cubrir dicho servicio total y la comisión sobre el servicio correspondiente á los banqueros, que será de medio por ciento sobre el monto de amortización é intereses, la Municipalidad se obliga á pagar á Baring Brothers y Co. Limited, las sumas que falten hasta tanto que sean completadas las sumas requeridas para el servicio. Estas sumas para el pago total de cada servicio serán entregadas al Banco de la Nación Argentina con la anticipación necesaria para que puedan estar en manos del sindicato de banqueros por lo menos diez días antes de su vencimiento.

Como este empréstito es parte de los que la Municipalidad está autorizada á realizar por la suma de libras 5.000.000, de acuerdo con las leyes citadas, números 8854 y 8855, es entendido que si se realiza más adelante un nuevo empréstito por el resto, ó sea por libras 2.500.000, el 30 por ciento íntegro de la contribución directa de la capital de la República, reconocido á la Municipalidad por ley número 9086, quedará afectado á la totalidad de las libras 5.000.000, sin que los títulos de una emisión tengan preferencia á tal respecto sobre los de la otra.

Hasta la completa extinción del empréstito el pago de los cupones vencidos y títulos llamados al reembolso se hará en la oficina de Baring, Brothers y Co. Limited, Londres; Direction der Disconto-Gesellschaft, Berlín; Deutsche Bank, Berlín; Direction der Disconto-Gesellschaft, Frankfurt a| M.; Deutsche Bank Filiale Franfurt, Frankfurt a|M., Norddeutsche Bank in Hamburg, Hamburg; y Deutsche Bank Filiale Hamburg, Hamburg. Este pago será efectuado por cuenta de la Municipalidad á la opción de los tenedores de los títulos, en libras esterlinas en Londres y en marcos alemanes en Alemania al cambio fijo de veinte marcos con cuarenta y cinco pfennings por libra esterlina. Los cupones y títulos sorteados que no se hubieran presentado al cobro dentro de los cinco años después de su vencimiento respectivo, cesarán de ser pagaderos en Europa y los tenedores deberán gestionar su cobro por su propia cuenta ante las autoridades municipales en Buenos Aires.

Todos los anuncios relativos á los sorteos de este empréstito, avisos de pagos de los cupones y de los títulos, se publicarán por cuenta de la Municipalidad de Buenos Aires, en dos periódicos de la ciudad de Londres, en dos de Berlín, y uno de Hamburgo y Frankfurt, respectivamente.

CUARTO INTERMEDIO

Al ser puesta á votación la moción del concejal Iriarte, por la cual, dada la urgencia del asunto, propuso considerar sobre tablas el convenio, que dijo había sido estudiado ya por la comisión de hacienda, en nombre de la que daría los informes que se le pidieran, el concejal Moyano hizo constar su voto en contra, pues aunque de la lectura de los documentos que preceden, se desprendía una impresión favorable para la operación, creía que el asunto no debía ser tratado con tanta premura, á fin de que pudieran enterarse á fondo los concejales que todavía no lo estaban, más aun cuando se había establecido el día 22 del corriente como término del plazo para aceptar ó rechazar la negociación.

La presidencia puso á votación la moción del concejal Iriarte y resultó sancionada por dos tercios de votos.

En seguida el concejal Boeri pidió la palabra para proponer que el Concejo se constituya en comisión, con objeto de estudiar el contrato y bono general.

Aceptada esta proposición, que el concejal Boeri fundó en la importancia misma del asunto á resolverse, el Concejo pasó á cuarto intermedio, á las 5.50 de la tarde.

APROBACION DEL CONTRATO

Media hora después, el Concejo reanudó la sesión y fué dado á conocer un proyecto de resolución, preparado por la comisión de hacienda, por el cual se aprueba el convenio celebrado con fecha 19 del corriente por el Departamento Ejecutivo con el representante de los banqueros Baring Brothers y compañía limitada, de Londres, para la contratación de un empréstito de 2.500.000 libras, en las condiciones establecidas en el bono general y contrato de negociación respectivos.

En nombre de la comisión de hacienda informó el concejal Iriarte, quien dijo que en virtud de lo dispuesto por las leyes 8854 y 8855, el intendente municipal había contratado la negociación de un empréstito por la suma mencionada, que es la mitad del total de los empréstitos autorizados por dichas leyes, á fin de proseguir las obras de las avenidas; y que consideraba conveniente aprobar el convenio por cuanto la operación había sido hecha en buenas condiciones dada la situación difícil por que atraviesa el mercado monetario.

La presidencia puso á votación el proyecto de resolución, formulado por la comisión de hacienda, el cual resultó aprobado sin modificaciones.

SALUDO A LA MUNICIPALIDAD DE RIO

A moción del concejal Sommer, se resolvió dirigir un mensaje de saludo á la municipalidad de Río de Janeiro, con objeto de agradecer las atenciones tributadas á los concejales bonaerenses que se encuentran actualmente en esa ciudad.

EJERCITO Y MARINA

Despedida de una comisión militar belga — Impresión de reglamentos del ejército — Escuela de aplicación de la armada — El nuevo ministro chileno — Las escuelas de conscriptos de la armada—Escuela Superior de Guerra.

Ayer por la tarde estuvo á despedirse del Ministro de Guerra la comisión militar belga formada por el mayor Le Mercier y el veterinario Octavio Migeotte, venida á nuestro país para adquirir un lote de caballos para el ejército de Bélgica, la que regresa después de cumplir su cometido.

Los militares extranjeros aludidos agradecieron al Ministro las atenciones y facilidades que han recibido para el desempeño de su misión durante su permanencia en la República, expresándose elogiosamente respecto á nuestro ejército y sus jefes.

Han adquirido 150 caballos, los que serán ensayados en el ejército belga para conocer sus cualidades, y si resultan de acuerdo con las exigencias establecidas, se harán compras de mayor importancia.

—Se ha dictado una resolución por el Ministerio de Guerra ordenando que las reparticiones del ejército, antes de efectuar la impresión de todo reglamento, prescripciones, instrucciones ó modificaciones aprobadas por la superioridad, solicitarán del estado mayor del ejército la inscripción en el registro de reglamentos militares, y que se les dé el número de orden correspondiente.

En cuanto á los reglamentos, etc., ya editados por otras reparticiones, y que se encuentran en vigor, se procederá á llenar el requisito establecido anteriormente, remitiendo al estado mayor del ejército la designación del reglamento, prescripción, instrucción ó modificaciones y fecha en que fué aprobado.

—Regresaron ayer de Puerto Militar los oficiales alumnos de la escuela de aplicación de la armada, los que han efectuado una serie de ejercicios y experiencias de tiro en el polígono de la localidad.

—Acompañado por el introductor de embajadores, hizo ayer una visita de cortesía al Ministro de Marina el nuevo ministro de Chile, señor Figueroa Larraín.

—Continúan los exámenes en las escuelas de conscriptos instaladas á bordo de los buques de la armada; los conscriptos efectúan salidas periódicas por el estuario con ese objeto. Para los conscriptos apuntadores se ha señalado como sitio de tiro las proximidades de Punta Lara, donde hacen tiro por turno los buques que tienen escuela de esa especialidad.

Está á cargo de los blancos el aviso "Gaviota", y han tirado ya los conscriptos del "Libertad" é "Independencia", aunque debido al mal tiempo reinante, se suspendieron por dos días los ejercicios.

—Ha salido de dique seco, donde se le ha efectuado una recorrida, el crucero "9 de Julio".

—Hoy por la mañana el jefe del estado mayor del ejército, coronel Armand, pondrá en posesión del cargo de director de la escuela superior de guerra al teniente coronel Alberto Noailles.

MOVIMIENTO ADUANERO

Valor de las importaciones y exportaciones

CIFRAS DEL PRIMER SEMESTRE

Las cifras del comercio exterior argentino, al mismo tiempo que reflejan ese movimiento, denunciando las mercaderías que le han dado origen y los países de donde proceden, demuestran también la mayor ó menor importancia de las aduanas y receptorías que han fiscalizado ese trabajo.

Clasificadas, pues, las importaciones y exportaciones efectuadas durante el primer trimestre del año en curso, atendiendo al valor de las mercaderías y productos que respectivamente representan, tenemos el siguiente cuadrito:

Aduanas y receptorías	Valor en $ oro de las Importaciones	Valor en $ oro de las Exportaciones
Bahía Blanca	6.003.157	44.976.173
Buenos Aires	169.327.413	96.690.022
Campana	2.037.709	4.247.141
C. del Uruguay	1.063.570	2.108.170
Colón	309.306	4.690.952
Concordia	230.183	5.327.623
Gualeguaychú	60.082	1.413.788
La Paz	22.902	883.354
La Plata	4.728.411	28.734.556
Mendoza	46.623	476.670
Paraná	145.537	3.971.012
Rosario	18.200.087	50.421.535
Santa Fe	2.107.802	16.102.271
San Nicolás	17.248	9.241.432
Villa Constitución	1.804.301	448.542
Zárate	1.140.043	4.606.625
Otras aduanas	1.931.015	18.737.884
Total	209.175.389	293.077.756

Como se ve, todas las aduanas y receptorías mencionadas, con excepción de Villa Constitución, aparecen con los valores de lo exportado mucho más crecidos de lo que arrojan los guarismos respectivos de la importación sometida á su vigilancia y fiscalización.

En las importaciones, la aduana de Buenos Aires absorbe el 81 por ciento, cifra excesivamente elevada, porque apenas deja el 19 por ciento para ser distribuído entre las demás dependencias recaudadoras.

No sucede lo mismo con las exportaciones, porque si bien mantiene la expresión más representativa (33 por ciento), ella no absorbe más que una tercera parte del total, dejando que las dos terceras partes restantes se repartan entre las demás aduanas y receptorías, que vigilan la salida de los productos del país.

Bahía Blanca, por ejemplo, que en las importaciones figura con un 2.9 por ciento, en las exportaciones aparece con un 15.3 por ciento; el Rosario, que en el primer caso arroja un 8.7 por ciento, en el segundo denuncia un 17.2, y así por el estilo podríamos seguir enumerando varios otros puertos, que revelan diferencias esenciales entre lo que han recibido del extranjero, y lo que á su turno han dejado pasar para el exterior.

El aumento de $ oro 25.810.473 y pesos oro 48.369.253, que respectivamente arrojan las importaciones y exportaciones, al compararse esos valores con los que se obtuvieron en el mismo período del año anterior, provocó, como es consiguiente, un movimiento mayor aduanero.

Merecen citarse en las importaciones los aumentos que experimentaron las aduanas y receptorías de Bahía Blanca ($ oro 1.876.152); Buenos Aires ($ oro 15.407.060); Rosario (pesos oro 4.411.112); Villa Constitución (pesos oro 1.006.560), etc.

En las exportaciones, los aumentos más significativos los acusan: Buenos Aires con $ oro 7.245.323; La Plata, con $ oro 14.915.947; Rosario, con pesos oro 11.447.169; Santa Fe, con pesos oro 8.180.984; San Nicolás, con pesos oro 4.555.416; etc.

MUSEO SOCIAL ARGENTINO

Diversas informaciones

Esta tarde á las 5.30 se reunirá el consejo superior del Museo Social Argentino, con objeto de tomar varias resoluciones.

También se reunirá, á la misma hora, el comité especial, que propondrá la mejor forma de cooperar en esta capital, á la acción de las tres instituciones internacionales, recientemente constituídas: contra el paro involuntario, la protección legal de los trabajadores y los seguros sociales. El doctor Manuel Gálvez (hijo) informará al respecto.

El lunes próximo se iniciará la serie de seis conferencias organizada por el Museo, con la del tema: "La lucha contra la tuberculosis", á cargo del doctor Gregorio Aráoz Alfaro, en el local de la calle Libertad 581. La segunda conferencia, que se efectuará en el mes de Septiembre próximo, será dada por el doctor Rodolfo Rivarola.

El secretario del Museo, señor Tomás Amadeo, realizará en breve una gira, de inspección administrativa y técnica por las instituciones de enseñanza agrícola de la República, y aprovechará esta oportunidad para dar conferencias y organizar comités provinciales en las ciudades más importantes del interior, á fin de asegurar el mayor éxito á la exposición permanente y demás servicios de aquella institución, para que asuman realmente carácter nacional.

EN EL BANCO MUNICIPAL DE PRESTAMOS

UNA INVESTIGACION

El directorio del Banco Municipal de Préstamos ha dispuesto que se lleve á cabo una investigación en los libros de la oficina de títulos, á fin de comprobar el origen de una diferencia que fué notada en un arqueo que se practicó días atrás.

Con tal motivo, ha sido suspendido en el ejercicio de su cargo un empleado de la institución é intervenida dicha oficina.

Hasta ayer no había sido posible conocer todavía si existe suficiente causa para dar intervención á la justicia, ni el monto de la diferencia notada.

VOLACION Y AEROSTACION

Diversas informaciones

En la reunión que anoche celebró la comisión directiva del Aero Club Argentino, se tomó en consideración el pedido hecho por el Jockey Club y la Sociedad Rural de Rosario, para que los pilotos de la institución concurran, con globos y aeroplanos, al acto inaugural de la exposición que se realizará el 30 del corriente en dicha ciudad.

Después de un breve cambio de ideas, la comisión resolvió que el ingeniero Mascías se traslade hoy por ferrocarril á Rosario y converse con los presidentes del Jockey Club y Sociedad Rural, con el fin de tratar la forma en que los pilotos del Aero Club prestarán su concurso en la próxima exposición.

—Ayer, el ingeniero Jorge Duclout y Manuel Ramos Vivot, presidente y secretario, respectivamente, del Aero Club Argentino, hicieron una visita de cortesía al coronel Enrique Phillis, director de la escuela de volación militar de Chile, y presidente del Aero Club Chileno, quien, como se sabe, se encuentra en Buenos Aires, de paso para Europa.

En la entrevista de ayer, el presidente del Aero Club Argentino invitó al coronel Phillis á realizar una visita á la escuela de volación de El Palomar el día 26 del corriente, conjuntamente con el ministro de Francia y el agregado militar.

El mismo día por la noche, los socios del Aero Club Argentino obsequiarán con un banquete al coronel Enrique Phillis.

—Las malas condiciones atmosféricas de ayer, no permitieron á los pilotos militares de la escuela de El Palomar continuar los vuelos de entrenamiento sobre biplanos y monoplanos.

—El piloto italiano Bartolomé Cattáneo, esta tarde realizará vuelos públicos con su monoplano Blériot en el hipódromo de Trenque Lauquen.

—Mañana por la noche, en el local de la Sociedad Científica Argentina, el ingeniero Nicolás Besio Moreno dará la tercera y última conferencia sobre historia de la volación y aerostación.

TERRITORIOS NACIONALES

PAMPA CENTRAL

SOCIEDAD RURAL

LA REUNION DE AYER

En su local de la calle Florida 32 se reunió anoche la comisión directiva de la Sociedad Rural de la Pampa, con objeto de resolver algunos puntos que afectan los intereses agrícolas económicos del territorio.

Respecto al proyectado ramal del F. C. O. la sociedad resolvió auspiciar la opinión del diputado nacional doctor Gonet, quien ha combatido dicho proyecto, en lo que se refiere á que la nueva línea pase por el centro de la colonia Mirasol.

Se resolvió asimismo solicitar de la dirección de correos y telégrafos la instalación de una oficina telegráfica en Intendente Alvear, y reiterar ante el director del Banco de la Nación la solicitud formulada por un grupo de vecinos del mismo punto, pidiendo la instalación de una sucursal de dicho Banco.

CONDICIONES DE LA SIEMBRA—INFORME DEL AGRONOMO REGIONAL.

En su último informe mensual, el agrónomo regional de la Pampa hace diversas observaciones sobre el estado de la agricultura en aquel territorio.

La semilla que los agricultores han empleado para la siembra, dice el funcionario de referencia, es mala, pues se encuentra la mayor parte atacada por carbón, ardida y sucia; esto último en tal forma que ha podido notar en una siembra la mala distribución de la semilla, por la obstrucción que ocasionaba la paja en los tubos volcadores. Una siembra en tales condiciones debe dar, dice, el agrónomo, poco rendimiento.

Según el informe existe un buen número de agricultores que en vez de sembrar 500 hectáreas, para lo cual tienen elementos suficientes, se han visto obligados, por diversas causas, á limitar su siembra á 100 hectáreas, mal trabajadas y con malas semillas, en tal forma que de 15 análisis realizados, sólo en 3 se encontró un poder germinativo elevado.

El agrónomo regional señala diversas causas por las cuales dice que los agricultores pierden el estímulo para el trabajo.

Señala luego la acción del comerciante, con respecto al agricultor, y la del propietario de campos, y hace resaltar un estado de cosas por demás anormal y dañoso para los intereses del colono, quien sufre todas las consecuencias de esta situación.

Al terminar su informe, el agrónomo recuerda que la producción de la Pampa es de primera clase y que, sin embargo, el estado general de los agricultores no puede ser más malo. La arboricultura forestal, dice, es otra de las cosas importantes para esta región y en favor de ella nada se ha hecho aún, con muy pocas excepciones, por lo que se hace indispensable establecer un vivero para la propagación de especies aclimatadas, tanto frutales como forestales.

BOLETIN TELEGRAFICO DEL EXTERIOR, DE LAS PROVINCIAS Y TERRITORIOS

VIA COLON

EL VIAJE DE LA "SARMIENTO"

PARIS, Agosto 20 — Comunican de Tolón que antes de regresar á Buenos Aires la fragata argentina "Presidente Sarmiento" visitará el puerto de Spezzia.

Son esperados en Tolón para el domingo los oficiales del buque que se hallan actualmente en esta capital.

EL CONSULADO ARGENTINO EN BUDAPEST

VIENA, Agosto 20—Telegramas recibidos de Budapest, dicen que el consulado argentino en esta capital, se ve desde algún tiempo asediado por personas que desean emigrar á la Argentina. Ayer la influencia fué tal, que el consulado tuvo que clausurar su oficina, y la policía se vió obligada á intervenir.

INFORMACIONES COMERCIALES

MERCADO FINANCIERO LONDINENSE

LONDRES, Agosto 20 — En este mercado monetario no se notó hoy mucha demanda. Sin embargo los préstamos se efectuaron en forma más provechosa. Los prestamos á la vista estuvieron algo más firmes y los anticipos á una semana no cambiaron en su tipo de interés.

La tasa del descuento particular estuvo algo más firme, por haber sido embarcado para el continente todo el oro recibido de la América del Sur por el Banco de Inglaterra.

En el Stock Exchange mejoró un tanto el tono general del mercado. Sin embargo el volumen de las operaciones recibidas fué reducido.

Los consolidados se mantuvieron firmes.

El temor de que se produzcan conflictos obreros siguió perjudicando á los ferrocarriles británicos.

El mercado de títulos extranjeros estuvo más firme y más activo. Los títulos de la Peruvian Corporation después de muchas fluctuaciones, cerraron en alza. Los títulos brasileños de 1888 subieron un punto. Los del nuevo empréstito mejoraron.

El mercado de ferrocarriles argentinos no experimento la influencia de las informaciones recibidas acerca del tráfico que, sin embargo, fueron generalmente consideradas como satisfactorias, sobre todo en lo que se refiere al Central Córdoba.

Las acciones del Pacífico perdieron un punto y en opinión de algunos se debe á una reacción después de un alza demasiado brusca. También perdieron un punto las acciones de la Compañía de Ferrocarriles Argentinos.

Las acciones de empresas gomeras sufrieron una brusca y marcada baja.

Las acciones Marconi reaccionaron después de haber abierto flojas.

BANCO ESPAÑOL DEL RIO DE LA PLATA

LONDRES, Agosto 20—El Banco Español del Río de la Plata anuncia un dividendo final para el segundo semestre de seis por ciento; lo que da un dividendo de doce por ciento para el año.

Este es el séptimo año seguido en que el Banco distribuye igual dividendo.

REMESAS DE ORO DE LA AMERICA DEL SUR

LONDRES, Agosto 20—Llegó á este mercado una remesa de oro de la República Argentina por valor de cincuenta y cuatro mil libras esterlinas.

También llegaron cien mil libras esterlinas procedentes del Uruguay.

PRECIOS Y COTIZACIONES

TITULOS Y ACCIONES

LONDRES, Agosto 20—
F. C. Sud, ordinarias, 118.
F. C. Oeste, ordinarias, 118 1|2.
F. C. C. Arg. ordinarias, 103.
Idem idem deferidas, 101 1|2.
F. C. B. A. y P. ordinarias, 74.
F. C. G. O. Arg. ordinarias, 95.
F. C. N. E Arg ordinarias, 50 3|4.
F. C. C. Córd. 1a. preferencia, 86 1|4.
Idem idem 2a. preferencia, 76.
Idem idem ordinarias, 45 1|2.
F. C. E. Ríos 1a. preferencia, 90.
Idem idem ordinarias, 64.
Idem idem 2a. preferencia, 42.
F. C. C. Urug. Extensión E., 8.
F. C. C. Urug. idem N. 7 7|8
F. C. Paraguay, debentures, 46 1|2.
Idem idem ordinarias, 5 1|2.
Tranvía Anglo-Arg. ord. 4 13|16.
Minas Río Tinto, ordinarias, 77.
Descuento oficial, 4 1|2.
Idem particular, 3 7|8.
Consolidados británicos, 73 3|8.
Idem á plazos, 73 3|4.
Deuda consolidada urug. 70.25.

PARIS, Agosto 20—
Renta francesa, 88.20.
Minas Río Tinto, 1.941.
Descuento oficial, 4.
Idem idem particular, 3 3|4.

BERLIN, Agosto 20—
Consolidados 3 1|2 o|o, 84.875.
Idem 3 o|o, 74.
Descuento oficial, 6
Idem idem particular, 5.

GENOVA, Agosto 20—
Renta italiana de 3 1|2 o|o, 98 27.

MONTEVIDEO, Agosto 20—
Banco Popular, ac. cont. fin mes 102.
Banco Comercial, id fin mes 130.
Certificados amort. Títulos M. 91.
Idem M., fin mes 91.
Idem N. 90.50.
Idem N. fin mes 90.50.
Idem N fin Septiembre 91.
Deuda consolidada fin mes 69.80.
Idem idem fin Septiembre 69.90.

CAMBIOS

PARIS, Agosto 20 —
La libra esterlina, frs. 25.24.75.

GENOVA, Agosto 20—
La libra esterlina, liras 25.84.
Los 100 francos, liras 102.27.
Los 100 marcos, liras 126.40.

BERLIN, Agosto 20—
La libra esterlina, marcos 20.46.25.

NUEVA YORK, Agosto 20—
La libra esterlina, dollars 4.86.50.
Idem idem á 60 días 4.86.55.
Idem idem á 90 días 4.81.35.
Los 4 marcos, cents 95.25.
Idem idem á 90 días cents 93.875
El dollar sobre París, frs. 5.18.75.
Idem idem á 90 días, francos 5.23.75.

SANTIAGO DE CHILE, Agosto 20—
El peso papel 9 11|16 peniq. c|banc.
El peso papel 9 23|32 peniq. c|comerc.
Oro: 185 1|4.

RIO DE JANEIRO, Agosto 20—
Cambio 16 3|32 peniques.

ASUNCION, Agosto 20—
Oro: 1.500

MADRID, Agosto 20—
Agio del oro 7.75.

LISBOA, Agosto 20—
Agio del oro 17.

CEREALES

NUEVA YORK, Agosto 20—
Trigo para Septiembre, id id 95.
Idem para Diciembre, id id 98.625.
Idem para Mayo, id id 87.125.
Idem disp. primav. Norte 100.25.
Idem N. 2 duro de invierno 95.50.
Idem N. 2 á bordo, 97.25.
Idem N. 1 Manitoba id 102. 25.
Maíz de elevadores amarillo, id 85.
Idem amarillo N. 2, id 84.75.
Idem amarillo N. 3, id 84.75.
Avena N. 2, blanca 48.50.
Idem N. 3, blanca 47.50.
Idem Standard, id 46.50.

CHICAGO, Agosto 20—
Trigo para Sept., bushel cents 90.50.
Idem para Diciembre 95.375.
[illegible]
Idem para Diciembre id 69.25.
Idem para Mayo id 70.25.
Avena para Septiembre id 42.375.
Idem para Diciembre, id 45.
Idem para Mayo id 48.

LIVERPOOL, Agosto 20—
Trigo para Octubre 7| 2 1|2 d.
Idem para Diciembre 7| 2 1|3 d.
Idem del Río de la Plata 7| 4 d.
Idem australiano 7| 8 1|2 d.
Idem N. 1. Manitoba N. 7| 8 1|2 d.
Idem N. 2. id 7| 7| 5 d.
Idem N. 3. id 7| 5 d.
Idem N. 2 rojo 7| 2 d.
Maíz para Agosto 4|11 1|8 d.
Idem para Septiembre 5| 1|2 d.
Maíz viejo Río de la Plata 4| 10 3|4.
Idem nuevo, E. E. U. U. 6| 6 d.

HAMBURGO, Agosto 20—
Maíz argentina, 107.50.
Lino argentino, 246.

PARIS, Agosto 20—
Trigo, bushels frs. 7.47.

BERLIN, Agosto 20—
Trigo, bushel, M. 5.50.

BUDAPEST, Agosto 20—
Trigo, bushel, Krs. 8.26.

OTROS PRODUCTOS

LONDRES, Agosto 20—
Carne cong. oveja stone 2| 5 d.
Idem idem vacuna 2| 6 d.
Idem idem idem delant. 1| 10 1|2 d.
Idem idem chilled 3| 4 d. á 3| 7 d.
Idem idem idem delants. 2|.
Entraron 4.850 cuartos.
Plata en barras, onza 27 5|16.
Cobre, cont. ton. lbs. est. 69 2| 6 d.
Id á 90 días, ton. lbs. est. 69 3| 9 d.
Estaño, cont. id id lbs. est. 188 5|.
Idem á 90 días, id lbs. est. 186 5|.

HAMBURGO, Agosto 20—
Cueros secos B. A. 50 ks. Ms. 145 á 155.
Id id salados, saladeros id 82 á 90.
Id id id mataderos, id 72 á 84.
Quebracho, rollizos los 1.000 ks. id 74 á 75.
Id extrac. 100 kilos, id 27 á 28.

NUEVA YORK, Agosto 20—
Plata en barras, onza cents 59.25.
Cobre, libra, id 14.75.
Estaño, libra 41 25.
Algodón para Agosto libra, id 11.85.
Idem para Octubre, id id 11.57.
Idem para Diciembre, id id 11.52.
Idem para Enero, id id 11.44.
Idem par Marzo, id id 11.51.
Idem para Mayo, id id 11.56.

LIVERPOOL, Agosto 20—
Algodón Middling para Agosto y Septiembre, 4d 6.29.
Id para D'bre y Enero 1914 id 6.16.
Id. para Enero y Febrero 1914 id 6.12.
Idem para Marzo y Abril 1914 id 6.14.
Se vendieron 6.000 pacas.

HAVRE, Agosto 20—
Lana merino, R. P. 100 ks. frs. 194.50.
Idem para Septiembre 191.
Idem para Noviembre, id 184 50.
Idem para Febrero 1914, id 184.50.

ROUBAIX (Tourcoing), Agosto 20—
Lana R. P. peinada k. frs. 6.25.
Idem para Septiembre id 6.15.
Idem para Noviembre 6.05.
Idem para Febrero 1914, 6.00.

AMBERES, Agosto 20—
Lana arg. peinada, kilo frs. 6.15.
Idem para Septiembre, id 6.10.
Idem para Noviembre 6.95.
Idem par Febrero 5.85.

EL CONFLICTO BALKANICO

Los turcos más allá del Maritza

ORDEN DE SU RETIRO

BELGRADO, Agosto 20—Se publicó hoy un decreto real que ratifica el tratado de paz concluído en Bucarest.

CONSTANTINOPLA, Agosto 20 — Varias embajadas aconsejaron con insistencia á la Sublime Puerta que se abstuviera de hacer avanzar sus tropas más allá del río Maritza.

La intervención de las potencias surtió el efecto deseado, pues el gran visir, Said Halim bajá, impartió hoy mismo, en presencia del embajador de Rusia, de Giers, á las tropas que hayan cruzado ese río, la orden de retirarse inmediatamente á su orilla meridional.

CONSTANTINOPLA, Agosto 20 — Los cónsules extranjeros en Dedeagatch, solicitaron el envío inmediato de buques de guerra á ese puerto para proteger á sus connacionales respectivos, pues temen que el retiro de los griegos dé origen á serios disturbios.

Los búlgaros volverán á ocupar el puerto el 28 del corriente mes.

BERLIN, Agosto 20—Telegramas recibidos de Constantinopla, indican que la Sublime Puerta, accediendo á las instancias reiteradas de varias potencias, entre ellas Alemania, se manifestó dispuesta á evacuar las posiciones que sus fuerzas ocupan más allá del río Maritza. Es, en cambio, poco probable que Turquía se decida á evacuar también á Andrinópolis.

Se anuncia también que Grecia está á punto de evacuar la parte de la costa adjudicada á Bulgaria, y Rumania declaró que dentro de diez retiraría sus tropas del territorio búlgaro.

LONDRES, Agosto 20—Un telegrama recibido por el "Times" de su corresponsal en Constantinopla, anuncia que Turquía está dispuesta á crear en Tracia una zona neutral que incluya á Andrinópolis, con tal que le sea reconocido previamente su derecho de posesión sobre Andrinópolis.

ESPAÑA

LA SITUACION EN MARRUECOS

SANGRIENTO COMBATE

CAPITAN DESAPARECIDO

Reconocimientos infructuosos

NOTICIAS DE TETUAN

MADRID, Agosto 20—Telegramas de Ceuta dan cuenta de la operación militar realizada por la columna del general Arráiz, que, como se sabe, salió con objeto de castigar á la kabila de Benimesala, que no cesaba de hostilizar las posiciones españolas.

Los informes oficiales indican que la expresada columna se dividió en dos secciones, iniciando un vivo ataque á los poblados de aquella kabila. El combate se mantuvo incesantemente durante quince horas y las dos divisiones subdivididas á su vez en compañías, avanzaron sobre los aduares arrollando al paso á los marroquíes.

Fué protegida la operación desde el comienzo por el crucero "Río de la Plata", que no cesó de hacer disparos de cañón sobre los poblados, obligando de este modo á los rebeldes á replegarse hacia Ceuta. Todo el valle de Castillejos fué cañoneado vivamente, al mismo tiempo que la infantería y caballería maniobraban desde la plaza hasta la posición de Condesa.

Pocas horas después de iniciada la lucha, numerosos aduares de aquella kabila se hallaban incendiados y las llamas se propagaron rápidamente á las plantaciones de árboles frutales. La infantería española taló materialmente todo el campo, encerrando á los marroquíes en forma tal que muchos se arrojaban al mar por la playa de Condesa. Gran número de rebeldes perecieron ahogados.

La columna del general Arráiz, una vez reunidas las divisiones, inició el avance hacia Ceuta, en las cercanías de cuya plaza un grupo de rebeldes intentó destruir las obras del ferrocarril del puerto.

Los marroquíes fueron totalmente rechazados, causándoseles numerosas bajas.

Por lo que respecta á los aduares, se consideran destruídos. Desde las murallas de Ceuta gran número de [illegible] tadora de las llamas, que han convertido en una inmensa hoguera, el valle de Castillejos y Montenegrón.

MADRID, Agosto 20—Nuevos telégramas de Ceuta comunican que al final de la operación brillantemente realizada por las tropas del general Arráiz cuando los rebeldes de Benimesala habían sido arrollados hacia Condesa, desapareció repentinamente el capitán de infantería Manuel Corsini Varona, del regimiento Serrallo.

Dicho capitán había dado durante el combate pruebas de gran arrojo, y su desaparición produjo entre los jefes la consiguiente alarma. Rápidamente se ordenó su busca, lo que se llevó á cabo, infructuosamente. Numerosos soldados y algunos jefes, á pesar de que los moros continuaban hostilizando á la columna, recorrieron alguna extensión en busca del valeroso capitán, sin que los reconocimientos diesen resultado.

El ministro de Guerra, que ha tenido conocimiento de la desaparición, ordenó telegráficamente que se busque á dicho militar, por todos los medios posibles.

Supónese que el valiente capitán fué herido y cayó en algún barranco, y se teme que los rebeldes lo encuentren y le den muerte.

Los informes oficiales dicen que la columna del general Arráiz ha tenido en esta operación militar, las siguientes bajas: muertos, un teniente y diez soldados, y heridos, seis oficiales y veinticuatro soldados.

MADRID, Agosto 20—Comunican de Tetuán que el cónsul español en Tánger, ha descubierto una importante agencia clandestina, que se dedicaba á suministrar municiones á los marroquíes de la harka rebelde á España.

Por indicación de dicho cónsul han sido detenidos tres indígenas y registrada la agencia, en donde se hallaron muchas armas y municiones.

Noticias de Tetuán anuncian que esta tarde se abrió al comercio el puerto de Arzila, habiéndose constituído la aduana y una junta municipal, oficinas que se han establecido en la residencia del bajá.

En las regiones de Tetuán, Larache y Alcázar, la tranquilidad no se alteró durante el día de hoy.

HOMENAJE A CAMPOAMOR

INAUGURACION DE UN MONUMENTO

Brillante fiesta en Navia

ENTUSIASTAS DISCURSOS

NUMEROSAS ADHESIONES

MADRID, Agosto 20—Telegramas de Oviedo anuncian que esta mañana se realizó en Navia, con indescriptible animación, la inauguración del monumento erigido en memoria de Campoamor, costeado por suscripción pública entre los asturianos.

La villa presentaba desde primera hora brillante aspecto, hallándose muchos edificios engalanados con banderas y flores; en las calles la animación era grande, debido á la presencia de miles de forasteros de los pueblos cercanos y de comisiones de los ayuntamientos.

Comenzó el acto de homenaje por una procesión cívica, en la que tomaron parte numerosas damas, los niños de las escuelas públicas, socios del Casino, Centro Obrero, comisión pro Campoamor, el ayuntamiento en corporación, comisiones de los pueblos y numerosa concurrencia, en la que tenían representación todas las clases sociales.

Figuraban al frente de la procesión los abanderados con banderas y estandartes, bandas de músicos y el Orfeón. Presidían la marquesa de Argüelles, el alcalde de la ciudad, el diputado á Cortes señor San Miguel, el profesor Altamira, el doctor Calzada y otras prestigiosas personalidades asturianas.

Al llegar al Parque Campoamor la concurrencia era numerosísima. Con gran solemnidad se procedió á descubrir el monumento, acto que realizó la marquesa de Argüelles. En el mismo momento las bandas de músicos interpretaron la Marcha Real Española, que terminó entre entusiastas vítores á España, á Asturias y á Navia.

Después los niños de las escuelas entonaron el himno á la bandera y el Orfeón interpretó un himno á Campoamor, que concluyó entre delirantes aplausos de la muchedumbre.

Acto seguido hizo uso de la palabra el diputado señor San Miguel y después el profesor Altamira, quienes ensalzaron la obra realizada por el poeta é hicieron votos por que sus enseñanzas sirvan para la regeneración de España.

MADRID, Agosto 20 — Comunican de Oviedo que esta tarde en el Casino de Navia se celebró un banquete, con motivo de la inauguración del monumento á Campoamor. Asistieron doscientos comensales y presidieron la marquesa de Argüelles, el alcalde y el profesor Altamira.

Al final se pronunciaron entusiastas brindis entre ellos uno del doctor Calzada, en nombre de los asturianos residentes en la Argentina, á los cuales enalteció por el patriotismo de que constantemente dan pruebas; otro del señor Kleiser, por los asturianos residentes en Madrid, y un tercero del señor Alfredo García, como representante de la prensa de Asturias.

El profesor Altamira habló al final, dedicando elogiosas frases para "el alma asturiana, representada por los vigorosos y trabajadores pueblos de la región". Habló del poeta y se felicitó de la realización del homenaje, que se debía á la memoria del poeta de las "Dolores".

Todos los oradores fueron aplaudidísimos.

MADRID, Agosto 20 — Dicen de Oviedo que esta noche se ha realizado en Navia una artística velada, en el Parque de Campoamor, en memoria del poeta, fiesta que resultó brillantísima y en la que tomaron parte numerosas damas de la comisión que ha llevado á cabo el homenaje.

Hizo uso de la palabra, en primer término, el profesor Altamira, quien pronunció un discurso, expresando su confianza en el porvenir de España. Dijo que la raza se esfuerza actualmente en favor de la cultura, y guiada por el trabajo y el civismo, llegará al engrandecimiento. Habló en términos entusiastas de los pueblos americanos, en donde trabajan millares de españoles.

El doctor Méndez Calzada hizo un análisis de la obra filosófica y sentimental de Campoamor, el señor Kleiser leyó un trabajo sobre los poemas de aquel poeta, y las señoritas Concepción Díaz, Teresa Pérez y Villamil, leyeron poesías alusivas á la fiesta realizada.

Cuantos tomaron parte en la velada, fueron objeto de entusiastas aplausos.

La comisión de homenaje ha recibido hoy numerosos telegramas de adhesión de muchas personalidades políticas, literarias y científicas. Figuran entre los mensajes, los dirigidos por Pérez Galdós, hermanos Quintero, Salvador Rueda y otros literatos.

EL GENERAL MARINA VEGA

MADRID, Agosto 20—Regresó hoy de Santander, el nuevo residente español en Marruecos, general Marina Vega, quien celebró esta tarde una conferencia con el ministro de Guerra.

Afírmase que se le han otorgado poderes amplios de carácter político y militar. Considérasele como general en jefe de las tropas que operan en Africa.

Dícese que el general Marina, después de ultimar con el conde de Romanones algunos detalles de sus planes, se dirigirá á Algeciras, en unión del general Aguilera y embarcará á bordo del "Carlos V", trasladándose á Tetuán.

Respecto á los planes, el nuevo residente no ha facilitado dato alguno á los periodistas.

FALLECIMIENTO DE SOL Y ORTEGA

BARCELONA, Agosto 20—Esta noche, á las 11.30, falleció el diputado á Cortes por Málaga, señor Sol y Ortega.

El político republicano hallábase desde hace días enfermo de gravedad.

Fuerte tormenta—Pueblos arruinados

MADRID, Agosto 20—Telegramas de Valladolid, comunican que ha descargado una fuerte tormenta sobre los pueblos Gallegos, Hornija, Arenillas, Grajan y otros de la provincia, causando incalculables daños.

En los campos han quedado destruídos los viñedos, árboles frutales y huertas. En los pueblos indicados, el granizo ha sido causa del hundimiento de tejados, rotura de cristales y otros daños.

A consecuencia del desbordamiento de algunos ríos, ha perecido mucho ganado.

Los pueblos de la zona que abarcó el temporal, se encuentran arruinados.

FRANCIA

NOTICIAS DE VOLACION

Invención de un paracaídas

PARIS, Agosto 20—Comunican de Brest que el conocido volador Poirée que realizaba evoluciones en un biplano cometió un error en la maniobra en el momento de tocar tierra y su aeroplano volcó.

El piloto sufrió heridas de cierta importancia, y su aparato quedó destruído.

PARIS, Agosto 20—Llaman mucho la atención los experimentos realizados por M. Chaudeur, en Bar-le-Duc, con un aeroplano provisto de un sistema de paracaídas.

Después de elevarse á una altura de 300 metros, M. Chaudeur abandonó el manejo de los aparatos de dirección, y dejó que su aparato se viniera al suelo, sostenido por el dispositivo de paracaídas, y efectuó su aterrizaje sin sufrir daño alguno, ni en su persona ni en su biplano.

El ministro de Guerra, M. Etienne, encargó al general Hirschaeur, jefe del cuerpo de aeronautas, que ordene un estudio de este aparato, para su aplicación á la volación militar.

Acción contra un diario anarquista

PARIS, Agosto 20—Telegrafían de Amiens que se ha procedido á un registro de los locales del diario anarquista "Germinal", y se secuestraron en él numerosos documentos.

Fué detenido uno de sus redactores, M. Andrieux, acusado de haber publicado artículos, en los cuales incita á los militares á desobedecer á sus jefes.

Aparición de fiebre aftosa

PARIS, Agosto 20—Comunican de Bourges que se han producido varios casos de fiebre aftosa entre el ganado de la región.

Se adoptan medidas para restringir la propagación del contagio.

Han quedado suspendidas las maniobras militares que debían realizarse en aquella zona.

Peregrinos para Lourdes

PARIS, Agosto 20—Salieron hoy de la estación de Austerlitz, de esta capital, siete trenes especiales, en los cuales viajan veinte mil peregrinos enfermos, que se dirigen á Lourdes, para pedir su curación.

Llegada de una escuadra inglesa

PARIS, Agosto 20—Telegrafían de Philippeville (Argelia), que llegó á aquel puerto una división de la escuadra inglesa del Mediterráneo.

Cambió con la plaza las salvas y los saludos de estilo, y su estado mayor visitó á las autoridades.

Congreso de la Mutualidad

PARIS, Agosto 20—Celebró su sesión inaugural el congreso de la Mutualidad y Cooperación Agrícola, reunido en Clermont Ferrand, con delegados de numerosísimas asociaciones de todo el país.

Presidió la sesión M. Clementel, ministro de Agricultura.

Contra la ley militar

PARIS, Agosto 20—Comunican de Burdeos, que en los muros de aquella ciudad, fueron pegados carteles en los cuales se protesta contra la nueva ley militar.

Está firmada esta protesta por un gran número de diputados y senadores.

Homenaje á la memoria de Bebel

PARIS, Agosto 20—Telegrafían de Lyon, que la municipalidad de aquella ciudad, votó unánimemente una moción de homenaje á la memoria del diputado socialista alemán Bebel, recientemente fallecido, por haber protestado en 1871 contra la anexión de la Alsacia y la Lorena.

Adhesión á la ley de tres años

PARIS, Agosto 20—La municipalidad de Mont de Marsan, telegrafió al presidente del Consejo, M. Barthou, felicitándolo con motivo de la ratificación por las Cámaras de la ley que restablece el período de tres años para el servicio militar obligatorio.

Violentas tempestades

PARIS, Agosto 20—Telegrafían de Dijon que una parte de la Borgoña ha sufrido mucho, por efecto de grandes tormentas acompañadas de frecuentes descargas eléctricas.

Se relatan varios casos de edificios incendiados por el rayo y algunos accidentes personales.

PARIS, Agosto 20—Comunican de Burdeos que un violento temporal devastó los viñedos de las inmediaciones de aquella ciudad.

El viento y el granizo destruyeron por completo los cultivos en algunos distritos.

Noticias de Marruecos

PARIS, Agosto 20 — Telegrafían de Mazagán que las tribus Mesguina y Chtouka, que siguen fieles al pretendiente Mohamed el Reiba, amenazan la ciudad de Tarudant.

El general Brulard partió con una columna de las tres armas para combatir á los rebeldes.

Voto de confianza en M. Poincaré

PARIS, Agosto 20 — Comunican de Bar-le-Duc que el consejo general del departamento del Mosa, en la sesión celebrada esta tarde votó una moción para enviar un telegrama á M. Poincaré, Presidente de la República, expresándole su homenaje y su confianza.

Idea de una alianza anglo-franco-española

PARIS, Agosto 20—"L'Echo de París" se ocupa hoy de la situación internacional y asegura que adquiere cada día mayor consistencia en la opinión pública de los países interesados la idea de una alianza anglo-franco-española.

Fallecimiento de M. Emile Ollivier

PARIS, Agosto 20—Se anuncia que falleció á los ochenta y tres años de edad, el ex primer ministro de Napoleón III, M. Emile Ollivier, miembro de la Academia Francesa.

El dirigible "Clement Bayard"

PARIS, Agosto 20 — El dirigible "Clement Bayard" del nuevo tipo, realizó esta tarde una serie de interesantes ensayos por los alrededores de su apostadero.

Llevaba en la barquilla seis pasajeros y navegó á diferentes alturas y diversas velocidades durante dos horas.

Sus hélices ascensionales, que constituyen una novedad en la aeronáutica, funcionaron perfectamente.

ITALIA

LAS GRANDES CACERIAS REALES

Grave desgracia

ROMA, Agosto 20 — Telegramas de Entraque, Cúneo, anuncian que llegaron ayer tarde á dicha localidad los soberanos, acompañados por la princesa Yolanda, la princesa Natalia de Montenegro, el ministro de la casa real doctor Mattioli Pasqualini, el primer ayudante de campo del rey general Hugo Brusati y el montero mayor de la corte conde Julio Carminati de Brambilla.

Esta mañana los distinguidos huéspedes tomaron parte en una cacería durante la cual fueron muertas 85 gamuzas.

Cuando la caza estaba por terminar, ocurrió un accidente que dejó hondamente emocionados á todos los personajes citados. Un peñasco, desprendido de un monte cerca del cual pasaban los cazadores, cayó sobre los batidores Angel Giordinego y Pedro Quaranta. El primero quedó muerto en el acto y el otro con las piernas fracturadas y una grave conmoción cerebral. Los sobebranos ordenaron que las víctimas fuesen trasladadas acto inmediato á la ambulancia de Santa Ana de Valdieri, en donde reside la familia real desde hace días y la caza fué suspendida definitivamente. Se agrega que el rey socorrerá ampliamente á las familias de los desgraciados batidores que formaban parte del personal de la casa real desde hace años.

LA VOLACION MILITAR

Notables pruebas

ROMA, Agosto 20—Telegramas de Venecia refieren que la escuadrilla de hidroplanos efectuó hoy una notable prueba que constituye el "record" mundial para los viajes aéreos de esa clase de aparatos en maniobras de conjunto.

Dicha escuadrilla, formada por cuatro hidroplanos piloteados por los capitanes Ginocchio y Guidoni, el teniente Cavalieri y el suboficial de marina Mendoza, recorrieron felizmente 150 kilómetros en línea recta, volando desde Venecia hasta Ramini, en donde fueron objeto de grandes aclamaciones por parte del numeroso público que presenció su arribo.

ROMA, Agosto 20—Dicen de Pordenone, Udine, que llegó á las 3 de la tarde al campo de volación inmediato á esa ciudad, el teniente volador Mateo Scarpis, que había salido á las 10 de esta mañana de Turín, piloteando un biplano Farman.

Scarpis, que realizó el largo viaje aéreo con grandes dificultades, debido á las pésimas condiciones atmosféricas que lo obligaron á subir á una altura considerable, en donde se vió envuelto por nubes durante parte de la marcha, fué sumamente felicitado por su arrojo y objeto de los mayores agasajos por parte de sus colegas y de los vecinos de Udine.

Comunicaciones entre Italia y Albania

ROMA, Agosto 20—Comunican de Brindisi, que se embarcó hoy en el vapor "Dándolo", de la Sociedad Veneciana de Navegación, un destacamento de zapadores y telegrafistas del cuerpo de ingenieros, en viaje á Scutari, en donde serán instaladas dos estaciones radiográficas de campaña con potencialidad suficiente como para comunicar con las que existen en la costa italiana por un radio de 300 kilómetros frente á la costa albanesa.

Macabro hallazgo

ROMA, Agosto 20—Dicen de Milán, que fué hallado esta madrugada, sobre los rieles del ferrocarril que atraviesan la carretera provincial, cerca de Puerta Vicentina, el cadáver del empleado de tranvías Amadeo Montorsi, de 30 años de edad.

De las primeras investigaciones efectuadas por la policía, resulta que la víctima fué agredida por varias personas que le asesinaron, despajándole del dinero y objetos de valor que llevaba, y arrojaron luego su cadáver sobre los rieles con objeto de que fuese destrozado por algún tren y quedase borrado todo rastro del crimen.

El veraneo del rey

ROMA, Agosto 20—Comunican de Entranque, Cúneo, que llegó ayer tarde á dicha localidad el rey Víctor Manuel, acompañado por la princesa Yolanda y un reducido séquito. Los distinguidos huéspedes iniciaron sus cacerías, y durante el día de hoy mataron 85 gamuzas.

Se agrega que una vez terminada la temporada de caza, el rey se dirigirá á la Spezia, en cuyo puerto se embarcará á bordo del acorazado "Dante Alighieri", con objeto de presenciar los ejercicios de tiro, que la escuadra de operaciones debe efectuar próximamente en el Golfo de los Naranjos.

Temblores en Sicilia

ROMA, Agosto 20—Informaciones de Catania y Paternó, refieren que esta tarde se sintieron en aquellos distritos varios temblores de corta duración, pero violentos. Los vecinos están muy asustados, pues varios edificios de las ciudades mencionadas sufrieron perjuicios de cierta consideración.

Drama de familia

ROMA, Agosto 20 — Notifican de Giardini, Mesina, que el alcalde de aquella localidad, por causas que aun se desconocen, se encerró en su dormitorio con la mujer y los hijos, á quienes hirió gravemente de varios tiros de revólver. Acto continuo, convencido de haberlos ultimado, volvió el arma contra su pecho, y se suicidó con otro disparo, cuyo proyectil le atravesó el corazón. Los vecinos formulan las más variadas suposiciones alrededor del suceso, que causó la más honda impresión.

Accidente de automóvil

ROMA, Agosto 20—Informaciones de Frosinone dan cuenta que cerca de esa ciudad ocurrió hoy un terrible accidente, que tuvo las peores consecuencias.

Según las primeras noticias, parece que un joven, que realizaba un paseo en automóvil, junto con su familia, teniendo el volante, por no embestir á una ternera que atravesaba la vía, imprimió un movimiento tan brusco al vehículo, que éste se volcó, arrojando al suelo violentamente los pasajeros.

La señorita Isabel Sezza y la señora Teresa Zeoli Spagnoletti, hermanas del inexperto "chauffeur", quedaron [illegible] señora Francisca Zeoli, sufrió heridas tan graves, que se desespera salvarla. El único que resultó casi indemne, fué el causante involuntario de la desgracia, que se halla preso.

Inauguración de un congreso

ROMA, Agosto 20—Con asistencia de las autoridades y de una selecta concurrencia, en la cual figuraban numerosos diputados y senadores, fué inaugurado esta mañana con cierta solemnidad, el curso especial de cooperación y mutualidad agrarias, que será dictado en el nuevo edificio que ocupa la Sociedad de los Agricultores.

Hicieron uso de la palabra el hon. Víctor Manuel Orlando, quien pronunció el discurso oficial; el hon. Eduardo Ottavi, en nombre de la sociedad mencionada, y el profesor Vicente Giuffrida, director de la sección crédito y previsión, del ministerio de Agricultura, Industria y Comercio, quien habló en nombre del hon. Nitti, titular de dicha repartición.

Los destrozos del mal tiempo

ROMA, Agosto 20—Informan de Peri, aldea del distrito de Verona, situada en la frontera austro-húngara, que un violento huracán azotó esta madrugada el valle en donde aquélla está situada, causando sensibles destrozos.

Una terrible ráfaga de viento destechó y en gran parte derrumbó las oficinas y los depósitos de la estación internacional, que, por ser provisionales, estaban construídos de madera. También sufrieron graves perjuicios la casilla ocupada por la sección de aduaneros italianos y otra en la cual estaba instalado el bar-restaurant de la estación.

ROMA, Agosto 20—Telegramas de Lecco dan cuenta de que un temporal que duró varias horas, con extraordinaria violencia, provocó la inundación de varios barrios de dicha ciudad. Los perjuicios son enormes, pues se calcula importen más de un millón de liras.

Lamentable desgracia

ROMA, Agosto 20 — Notifican de Benevento que el jovencito Adamo Russo, halló hoy en la calle un cohete que llevó á su casa con intención de hacerlo estallar.

Desgraciadamente, en cuanto encendió la mecha del cohete, éste reventó, resultando gravemente heridos Russo, su madre y su hermana, que se hallaban en la misma pieza. Russo, que tuvo la cara destrozada, sucumbió después de pocas horas, entre terribles sufrimientos. Su madre y hermana, parece que se salvarán.

Llegada de un ministro albanés

ROMA, Agosto 20—Llegó esta mañana un miembro del gobierno provisional de Albania, que tiene á su cargo el departamento de Relaciones Exteriores. El objeto de su viaje es entrevistarse con los dirigentes de la política italiana para consultarlo respecto de la sistematización definitiva del nuevo Estado.

El bandidaje en Cerdeña

ROMA, Agosto 20—Comunican de Tempio, Sassari, que dos desconocidos que ocultaban sus facciones con un pedazo de lienzo negro, acecharon en un paraje aislado al conocido estanciero Nicolás Vasa, á quien mataron con tres tiros de escopeta. La policía está en persecución de los terribles bandidos.

La enfermedad de Gorki

ROMA, Agosto 20—Encuéntrase enfermo en su residencia de Capri, el conocido escritor ruso Máximo Gorki. Sus médicos le recomiendan que abandone Italia, pues le conviene un clima más frío que el de este país, pero Gorki se niega á hacerlo.

La situación política

ROMA, Agosto 20—La mayor parte de los diarios de la península, en sus comentarios relativos á la situación política creada por la campaña electoral y las últimas agitaciones proletarias, ponen de relieve que el acentuarse de las discrepancias entre los socialistas y los malhumores existentes entre los republicanos por un lado y los radicales por el otro, mermarán sensiblemente las energías de la democracia italiana, que irá á los comicios dividida en tal forma, que sus triunfos serán muy contados. Muchos de los órganos recordados opinan que la mayoría de la nueva Cámara será netamente conservadora, pues también los liberales sufrirán, por reflejo, los efectos de la táctica de las varias agrupaciones democráticas.

Los dramas de la mala vida

ROMA, Agosto 20—Comunicaciones de Como anuncian que el sujeto Francisco Genzana, que hace días mató á un suboficial, llegó no hace mucho de Patterson, Estados Unidos. La policía dice, además, haber comprobado que el objeto de su viaje fué el de llevar á efecto varias venganzas por cuenta de una sociedad de malhechores de que formaba parte. Según una lista que le fué hallada en la cartera, las personas que debían de ser suprimidas por dicho delincuente, que una vez intentó asesinar á su señora madre, eran siete.

Descarrilamiento de un tren

ROMA, Agosto 20—Informan de Nápoles, que esta noche descarriló cerca de aquella estación, el tren expreso procedente de Roma. El accidente, á consecuencia del cual quedaron muertos dos pasajeros y heridos otros 10, provocó un pánico enorme entre los sobrevivientes. Hubo escenas dolorosísimas, especialmente por parte de las familias de las víctimas.

Actualmente se hallan en el lugar del siniestro, varias autoridades, un destacamento de tropa y dos secciones de sanitarios que prestan á los heridos los primeros socorros.

Ascensión desgraciada

ROMA, Agosto 20—Informan de Aosta que el joven Vinckerlin, de 19 años de edad, que salió anteayer con el propósito de alcanzar la cumbre del monte Blanco, pereció durante su tentativa á consecuencia del cansancio y del frío. Su cadáver fué hallado por algunos pastores en una meseta de dicho monte, completamente cubierto por la nieve caída anoche.

INGLATERRA

EL ENLACE DE DON MANUEL

Política y etiqueta

LONDRES, Agosto 20—La revista semanal "The Truth", órgano bien informado en cuanto á noticias de la alta sociedad, dice que el gobierno alemán se vió colocado en una situación delicada con motivo del próximo enlace del ex rey don Manuel de Portugal con la princesa Augustina Victoria de Hohenzollern. El emperador Guillermo, teniendo en cuenta sus relaciones de parentesco con la familia de la novia, había resuelto hacerse representar en el enlace por uno de sus hijos; pero se llamó su atención sobre las dificultades políticas que su representación podría hacer surgir, ya que don Manuel continúa reivindicando el trono de Portugal, y por otra parte, se anunciaba la presencia de delegados monarquistas portugueses, los que pronunciarán indudablemente discursos incompatibles con las buenas relaciones que Alemania [illegible] de este estado de cosas, el gobierno alemán dió á entender á don Manuel que si desea recibir atenciones oficiales de parte de la corte imperial, debería cambiar de actitud y evitar que la ceremonia de su enlace se convierta en una manifestación hostil hacia el gobierno de Portugal.

El rey Jorge, por su parte, se hará representar en la ceremonia por el príncipe de Gales, y se sabe que el gobierno de Portugal, informado de la resolución, no hizo objeción alguna.

Se anuncia que don Manuel, una vez casado, fijará su residencia en Inglaterra. Adquirió últimamente el castillo de Fulwell Park, en Twickenham, cerca de esta capital.

Está situado el castillo en medio de un gran parque, en el que hay un terreno para golf con nueve agujeros.

Carreras en Stockton

LONDRES, Agosto 20—La reunión celebrada hoy en el hipódromo de Stockton, favorecida por un tiempo espléndido, estuvo bien concurrida. La principal prueba del día, premio "Hardwicke Stakes", tuvo el siguiente resultado:

1.° Roseville, por Marcovil y Epping Rose, de Mr. Hallick.
2.° Polyflora, por Polymelus y Flora, de Mr. Russel.
3.° St. Catrine, por St. Frusquin y Catrine, de Mr. Russel.

Ganada por cuatro cuerpos; tres cuartos de cuerpo entre el segundo y tercero.

Maniobras de globos dirigibles

LONDRES, Agosto 20—Se iniciaron hoy en el campamento militar de Aldershot, las maniobras de los globos dirigibles del ejército.

Un globo sufrió averías en la máquina y no pudo moverse cuando se encontraba á cierta altura, y otro globo tuvo que remolcarlo al taller de composturas.

ESTADOS UNIDOS

LA CUESTION MEXICANA

SIN NOTICIAS DE LA MISION LIND

UN DESMENTIDO OFICIAL MEXICANO

IMPRESIONES EN LOS ESTADOS UNIDOS

WASHINGTON, Agosto 20—El departamento de Estado no recibió hoy ninguna noticia de Mr. Lind. Se espera que este delegado logrará convencer á Huerta de aceptar las propuestas que le fueron hechas por el presidente Wilson. Hasta hoy no se han mandado otras instrucciones que las que el mismo delegado llevó de esta capital. El presidente ha recibido en los últimos días varios telegramas, pero en ninguno de ellos viene una respuesta concreta y categórica del presidente Huerta.

En el Congreso se presentó una moción aprobando la conducta del presidente Wilson en la cuestión mexicana y los mismos demócratas pidieron su aplazamiento por no creer propicio el momento de discutir el asunto.

Algunos altos funcionarios creen que llegó el momento de ir francamente á la intervención, mientras otros son partidarios del "statu quo", hasta que se realicen las próximas elecciones.

En el Senado, algunos miembros de esa Cámara declararon que la situación se había agravado considerablemente y que el gobierno debería empezar sus preparativos de guerra.

WASHINGTON, Agosto 20—El gobierno mexicano notificó á los diplomáticos en México que las negociaciones con los Estados Unidos continúan en buen pie de cordialidad y desmintió el rumor sobre las declaraciones belicosas del ministro del Interior publicadas por algunos órganos de la prensa.

EL CONFLICTO DE NUEVA YORK

Amenazas contra Sulzer

LA ASAMBLEA SIN QUORUM

NUEVA YORK, Agosto 20—El gobernador, Mr. Sulzer, recibió varias cartas en que se le anuncia que sus enemigos tienen el propósito de asesinarle y se le indica la necesidad de que adopte precauciones.

Esta mañana, el gobernador, al subir la escalera del Capitolio encontró á tres individuos sospechosos á quienes se dirigió inmediatamente y les preguntó: "¿Vienen ustedes con el propósito de asesinarme?". Los interpelantes sorprendidos, declararon que eran turistas de Boston y no asesinos.

El procurador general del Estado de Nueva York, se declaró en favor del vicegobernador Glynn y declaró que legalmente corresponde á éste el gobierno del Estado, después de emitido el voto de censura y aprobado el proyecto de acusación contra Mr. Sulzer por la Asamblea.

La tesorería resolvió también no pagar los sueldos á los empleados del Estado que no hayan reconocido la autoridad del vicegobernador.

Se ha tratado varias veces de reunir la Asamblea, pero no se ha podido reunir, el "quorum" necesario.

NUEVA YORK, Agosto 20—Anuncian de Quebec, Canadá, que Thaw compareció hoy ante el tribunal superior de Sherbrook y después de oídas sus declaraciones, sus abogados consiguieron el "habeas corpus".

La causa será examinada mañana, aunque los defensores de Thaw pidieron una semana para presentar sus alegatos.

La detención de Thaw se efectuó en una forma original. En el mismo tren en que el prófugo huía de los Estados Unidos, viajaba también el comisario de policía Hornbeck, á quien se dirigió Thaw, sin conocerlo, pidiéndole informes sobre la hora de la llegada del tren. Por una coincidencia, Hornbeck acababa de leer un aviso en un diario norteamericano ofreciendo una gratificación de quinientos dólares por la captura de Thaw, de quien se publicaba el retrato. El comisario lo conoció inmediatamente, pero disimuló hasta llegar á la próxima estación, donde bajó y consiguió el permiso para arrestarlo. Como el tren siguió su marcha, Hornbeck tomó un automóvil y á gran velocidad se dirigió á Sherbrook, donde procedió al arresto de Thaw al salir de la estación.

La muchedumbre reunida en ese lugar tributó una ovación á Thaw y prorrumpió en gritos "¡Dejarlo libre!". Fué necesaria la cooperación de varios agentes para evitar que fuera arrebatado y puesto en libertad por los manifestantes.

Thaw, en la prisión, declaró que no estaba más loco que cualquiera de sus captores. "Un verdadero crimen es, dijo, encerrarme en un manicomio, donde cualquiera persona perfectamente sana perdería la razón en pocos días."

Hoy mismo llegó á Sherbrook la hermana de Thaw, esposa de Mr. Carnegie.

NUEVA YORK, Agosto 20—Anuncian de Mattenwan que los funcionarios del manicomio de ese lugar partieron para el Canadá con objeto de solicitar la extradición de Harry Thaw.

VORAZ INCENDIO EN NUEVA YORK

Muchas casas destruídas

NUEVA YORK, Agosto 20 — Un violento incendio declarado en la calle 149 y avenida San Nicolás, redujo á escombros varias casas, y produjo un pánico [illegible] barrio.

SERVICIO EXCLUSIVO PARA "LA PRENSA" DE SUS CORRESPONSALES

[illegible] á 400 pies de profundidad, que se construye en ese lugar, y pertenecientes á las obras del acueducto.

Fueron extraídos varios heridos, y se teme que en el fondo del pozo hayan perecido víctimas de la explosión varios trabajadores.

EL CONCURSO DE TIRO AL BLANCO

NUEVA YORK, Agosto 20—Los tiradores argentinos y peruanos tomaron parte en el concurso internacional de tiro al blanco que se celebra en Camp Perry, y se condujeron bien con el nuevo fusil Springfield.

Se distinguió, especialmente, el nortеamericano Petitt y Scoring, quien hizo 101 puntos en la siguiente forma: 34 á una distancia de 800 yardas, 33 á 900 y 34 á 1.000.

Finalmente, los norteamericanos ganaron el "match" del premio "Feech Cup". El ganador fué George Cheely, quien hizo 105 puntos, además de 13 centros.

HOLANDA

EN EL CONGRESO DE LA PAZ

Importante reunión

LA HAYA, Agosto 20 — Celebró hoy su primera reunión ordinaria el congreso internacional de la paz. La reunión se efectuó en el salón de los caballeros y la presidió el príncipe consorte Enrique. Asisten al congreso cerca de mil delegados, entre los que figuran muchas mujeres.

El presidente del consejo dió la bienvenida á los delegados extranjeros en nombre de Holanda, "el país clásico del derecho internacional".

Se procedió luego á la elección del presidente del congreso, y fué elegido el profesor Louter, de la universidad de Utrecht. En el discurso que pronunció de Louter, dijo que el objeto del congreso era crear leyes internacionales reconocidas por todas las naciones. No se trata de hacer desaparecer las diferentes nacionalidades y unir á la humanidad en una sola masa. Finalmente, demostró que el internacionalismo y el patriotismo son dos conceptos perfectamente compatibles.

Otros oradores hicieron constar que el movimiento en favor de la paz universal está ganando terreno, á pesar de la guerra en los Balkanes.

Un orador tributó homenaje á Mr. Carnegie y á la memoria de Asser, el difundo jurisconsulto holandés, recordando su labor incansable en favor de la paz.

Finalmente, el congreso adoptó una resolución, por la que los delegados se declararon decididos á trabajar teniendo en vista resultados prácticos, especialmente la limitación de los armamentos en todos los países del mundo.

BELGICA

INCENDIO EN LA EXPOSICION DE GANTE

La sección española destruída

BRUSELAS, Agosto 20— Telegrafían de Gante que hoy estalló en la exposición internacional que se celebra en esa capital, un incendio, que destruyó por completo la sección española.

Los bomberos tuvieron que limitarse á proteger las secciones vecinas.

Congreso internacional de neurología

BRUSELAS, Agosto 20—Se inauguró hoy en esta capital un congreso internacional de neurología y psiquiatría. Asisten al congreso numerosos delegados extranjeros, y llama la atención el número crecido de los delegados del Brasil.

AUSTRIA HUNGRIA

DUELO DEL PRIMER MINISTRO HUNGARO

BUDAPEST, Agosto 20—El presidente del consejo, conde Tisza, se batió hoy en duelo con el teniente marqués Jorge Pallavicini.

El arma escogida fué la espada, y ambos rivales resultaron heridos en la cabeza.

El duelo fué provocado por una discusión acerca de la acusación de corrupción formulada por el diputado Desach.

RUSIA

Los soberanos en viaje

SAN PETERSBURGO, Agosto 20—El emperador Nicolás y la emperatriz Alejandra Feodorovna, acompañados de sus hijos, partieron hoy de esta capital para su residencia de Yalta, en Crimea, donde permanecerán el resto del verano.

PERSIA

Incendio en el Ministerio del Interior

TEHERAN, Agosto 20 — Estalló hoy un incendio en el Ministerio del Interior, y el edificio quedó destruído en parte. Se cree que el incendio ha sido provocado por manos criminales.

CHINA

Un triunfo del gobierno

PEKIN, Agosto 20—Un telegrama recibido de Hankow anuncia que las fuerzas del gobierno ocuparon á Nan-Chang, que se encontraba en poder de los rebeldes.

En los círculos oficiales se prevé el próximo fin de la rebelión.

JAPON

Próximo viaje de Sun-Yat-Sen

TOKIO, Agosto 20—El doctor Sun-Yat-Sen, ex presidente provisional de China y uno de los jefes de la actual rebelión, quien se encuentra en esta capital, partirá en breve para el Canadá y luego irá á Inglaterra. Su viaje indica que considera como fracasada la rebelión en China.

MEXICO

Ataque frustrado á un tren

MEXICO, Agosto 20—Telegrafían de Veracruz que una partida de rebeldes intentó detener un tren que se dirigía á esta capital. Los rebeldes se colocaron en la vía, con el propósito de obligarlo así á detenerse, pero el maquinista imprimió mayor velocidad á la máquina y continuó la marcha. El tren atravesó así el grupo de rebeldes, causándoles cinco muertos. Los rebeldes hicieron fuego sobre el tren y causaron solamente un herido.

Concesión á un sindicato inglés

LONDRES, Agosto 20—Asegúrase que el gobierno acordó á un sindicato inglés una importante concesión ferroviaria. Encabeza el sindicato lord Cowdray.

CHILE

INTERCAMBIO CHILENO-ARGENTINO

Las provincias andinas

SANTIAGO DE CHILE, Agosto 20 —El cónsul de Chile en Mendoza ha enviado al ministerio de relaciones exteriores un informe sobre el comercio y producción de las provincias de San Juan, San Luis y Mendoza.

Da á conocer que son vinícolas y [illegible]ras, pero carecen de maderas [illegible] productos.

El comercio exterior lo hacen por el Atlántico, y este gran recorrido de [illegible] kilómetros de ferrocarril encarece mucho el valor de los artículos.

[illegible] apertura del canal de Panamá el intercambio comercial de [illegible] podría hacerse por [illegible]. Para esto, dice [illegible] los servicios [illegible] tuando el recorrido del trasporte mercantil por aquí, dice que se disminuiría en 300 kilómetros y Chile obtendría grandes utilidades.

Detalla el informe los productos chilenos que pueden tener buen mercado en aquellas provincias, y los que vendrían acá. Dice que la base previa de todo esto es un tratado de comercio y el arreglo de la cuestión del Trasandino, sin lo cual es perdido todo trabajo que se haga é imposible toda gestión.

Si el gobierno obtiene dar solución á estas dos graves cuestiones, tiene la certidumbre de que sólo estas tres provincias andinas, San Juan, Mendoza y San Luis, colocarían anualmente muchos millones de pesos de productos chilenos que aumentarían á favor de este país el saldo de la exportación, hoy tan reducida.

RECEPCION DEL Sr. EDWARDS

SANTIAGO DE CHILE, Agosto 20 —Después del mediodía de hoy, llegó á Valparaíso el ministro en Londres, señor Agustín Edwards, á bordo del vapor "Aysen".

A su bordo también vienen los almirantes Jorge Montt y Luis Uribe.

Numerosas personalidades y representantes de las sociedades acudieron á bordo del vapor á saluar al señor Edwards.

Las autoriades enviaron á sus representantes á los muelles, que estaban llenos de pueblo, que los recibieron con manifestaciones entusiastas.

A las 11 de la noche llegó á Santiago el señor Edwards, que fué recibido en la estación Mapocho por representantes del gobierno, su familia y personalidades políticas.

Los redactores de "El Mercurio", del que es propietario, le hicieron una demostración afectuosa.

En el coche del gobierno se dirigió á la casa materna.

LAS PROTESTAS CONTRA EL INTERNUNCIO

SANTIAGO DE CHILE, Agosto 20 —La Federación de Estudiantes ha lanzado una enérgica proclama al país expresando los motivos y razones de ser de la nueva campaña contra el internuncio monseñor Sibilia.

Critican la actitud de los diputados que votaron la moción del señor Puga, favorable al delegado apostólico.

—Los obreros chilenos hacen preparativos para recibir dignamente á los colegas peruanos que visitarán Valparaíso y Santiago en ocasión de las fiestas patrias de Septiembre.

El gobierno del Uruguay—Llegada de gitanos—El nuevo ministro en la Argentina.

SANTIAGO DE CHILE, Agosto 20 —El ministro del Uruguay, doctor Juan Cuestas, puso ayer en manos del presidente de la República, un despacho, una moneda artística y una placa conmemorativa del congreso de la Defensa Agrícola, que se celebró últimamente en Montevideo.

—Numerosos gitanos aparecieron ayer en Valparaíso, procedentes del Norte.

—Los diarios publican informaciones sobre la recepción del ministro de Chile en la Argentina, señor Emiliano Figueroa.

"El Mercurio" trascribe íntegros los discursos cambiados, y "El Diario Ilustrado" un largo resumen.

El público se manifiesta gratamente impresionado, por cuanto el ministro chileno es muy considerado.

Se comentan favorablemente las declaraciones del presidente.

Reuniones legislativas

SANTIAGO DE CHILE, Agosto 20 La Cámara de Diputados continúa la discusión y aprobación de los artículos del proyecto de ley que reorganiza los ferrocarriles del Estado.

—El Senado, á primera hora, discutió el proyecto de formación de los presupuestos, y á segunda hora el proyecto de reforma de la ley consular.

—El 31 del corriente, contraerá enlace la señorita Adriana Toro Astuburuaga, nieta de la matrona Emilia Herrera de Toro, con el señor Jorge Phillipps Rodríguez Peña.

Congreso de estudiantes

SANTIAGO DE CHILE, Agosto 20 La mesa directiva de la comisión organizadora del cuarto congreso de estudiantes, que se celebrará el año próximo en esta capital, se reunirá esta noche en los salones del Club de Estudiantes para preparar los trabajos.

BRASIL

LOS CONCEJALES ARGENTINOS

Recepción en la municipalidad

MANIFESTACIONES AFECTUOSAS

RIO DE JANEIRO, Agosto 20— Los diarios publican grabados y extensas descripciones de los agasajos que se hacen á los concejales argentinos.

"Jornal do Commercio" vuelve á ocuparse de la visita y hace notar su importancia, pues concurre á estrechar las relaciones entre los países.

Los huéspedes visitaron varios puntos y almorzaron en Leme.

Asistieron después á un "garden party" que les ofreció el ministro argentino doctor Ayarragaray en el Jardín Botánico.

Visitaron al presidente Fonseca, que les dispensó gentilezas y luego asistieron al Stree Palace Theatre.

Acompañados de los concejales Raboeira, Fonseca, Telles, Angel Tavares y Arturo Menezes, visitaron el Jardín Botánico, del que recogieron una magnífica impresión.

Almorzaron en el palacio Guanabara, acompañados de los citados concejales y del general Salvador Pinheiro Machado, vicepresidente del Estado de Río Grande.

Fueron recibidos después en audiencia especial por el ministro de Relaciones Exteriores, ingeniero Lauro Muller, con el que se cambiaron amistosos saludos.

Visitaron el nuevo cuartel de la caballería de policía.

Por la tarde se realizó la sesión solemne de la municipalidad. El edificio estaba iluminado y hacía guardia de honor el batallón de policía.

Los argentinos fueron recibidos con el himno de su patria.

Entonces, habló el señor Eduardo Raboeira, que presentó el homenaje de la municipalidad á los concejales de Buenos Aires.

Dijo que son más fuertes de lo que se supone los lazos de amistad que unen á la Argentina y al Brasil, y que consideraba una verdadera embajada popular la misión de los delegados porteños, por constituir la representación de la capital, el centro adonde convergen, y de donde irradian los sentimientos patrióticos del pueblo argentino.

A nadie mejor que á los delegados del pueblo puede ser confiada esa misión de fraternidad entre ambos pueblos.

La embajada de la delegación bonaerense, dijo que completa, como delicado remate, la cúpula de bronce del esplendoroso edificio de la concordia arraigada en lo más hondo de los corazones argentinos y brasileños.

Manifestó que son antiguos los lazos que estrechan á ambas naciones geográficamente y por el largo estuario del Plata, y políticamente por las campañas en que ambos mezclaron la sangre generosa de sus hijos.

Diplomáticamente, las fronteras fueron trazadas en el litigio que tanto honra la sabiduría de quien lo resolvió, y á ambos países sólo sirven para formar su configuración geográfica, porque son cada vez más [illegible]tuales ante la simpatía y la amistad que existen entre el Brasil y la Argentina.

Considera por eso que ya no son de aproximación las relaciones, sino de completo contacto, ya no de alianza, sino de definitiva y antigua amistad.

Terminó saludando á los delegados del Concejo Deliberante de Buenos Aires y presentándoles los homenajes de su admiración y respeto y de la amistad de la población de Río de Janeiro.

Terminó brindando por la patria y por el pueblo argentinos.

El presidente del Concejo Deliberante de Buenos Aires, doctor Palacio, contestó el discurso del señor Raboeira con palabras afectuosas.

Hizo notar la amistad, cada vez más fuerte que existe entre ambas naciones, destinadas á un gran porvenir.

Los visitantes entregaron á la municipalidad un bronce ofrecido por el Concejo Deliberante.

Después se realizó una comida en el restaurant Asyrio.

El discurso del doctor Palacio produjo la mejor impresión, especialmente cuando se refirió á la sesión del concejo bonaerense, presidida por el doctor Campos Salles, y recordó las palabras que pronunció en esa ocasión.

Asistieron á la sesión el ministro doctor Ayarragaray, el prefecto y representantes de varias corporaciones.

Terminada ésta se sirvió champagne. El señor Alberico Moraes saludó á la prensa argentina, y el capitán Carleal á los concejales, en nombre del jefe de policía.

Mañana los concejales argentinos ofrecen una recepción.

MANIFESTACION CONTRA "O PAIZ"

Un redactor herido

RIO DE JANEIRO, Agosto 20— Se realizó el sepelio simulado del director de "O Paiz", promovido por los estudiantes desagradados con los juicios emitidos por diario respecto de su actitud.

Una enorme columna que conducía cruces y un cajón con epitafios humorísticos, pasó por la avenida Río Branco, en dirección á la imprenta de "O Paiz", donde se veía á senadores, diputados y miembros de la redacción.

Algunos de los estudiantes pronunciaron discursos.

En el momento en que se disolvió, tiraron dentro de las oficinas los objetos de que se sirvieron en la manifestación, hiriendo á un redactor.

La imprenta está custodiada por la policía.

AGRESION A UN DIPUTADO

RIO DE JANEIRO, Agosto 20 — Hoy la sesión de la Cámara de Diputados fué muy agitada, con motivo de discutirse la agresión sufrida por el diputado Teixeira Brandad.

—Es esperado mañana el escritor portugués Carlos Malheiro Díaz.

—Fueron ascendidos á contraalmirantes los señores Albino Correa, Americano Freire, Francisco Maltos y Américo Silvado.

LOS ARGENTINOS Y EL INSTITUTO HISTORICO

RIO DE JANEIRO, Agosto 20 — En la sesión que celebró anoche el Instituto Histórico, el presidente, conde de Alfonso Celso, leyó una nota del Presidente de la Argentina, doctor Sáenz Peña, dirigida al barón de Río Branco, aceptando su incorporación como presidente honorario.

Dijo que ahora recién se tuvo conocimiento de esa nota remitida por la hija del barón de Río Branco.

Leyó también un informe de la comisión de admisión respecto del doctor Adolfo Carranza, presentado por el cónsul señor Lix Klett.

En la próxima sesión será incorporado como miembro corresponsal.

El señor Lix Klett obsequió al presidente, á los ministros de Relaciones Exteriores, de Hacienda y Agricultura, á los presidentes de las Cámaras legislativas, y al prefecto, con retratos de Mitre, San Martín, Rivadavia y varios próceres argentinos, editados por el Museo Histórico, de Buenos Aires.

Los donó también á la Biblioteca Nacional y á otras instituciones.

—El nuevo ministro de Chile, señor Irarrazával, fué recibido con gran simpatía y elogios de los diarios.

MAGISTRADOS QUE PIDEN GARANTIAS

RIO DE JANEIRO, Agosto 20—El supremo tribunal discutió el recurso de "habeas corpus" presentado por el senador Ruy Barbosa á favor de los miembros de la cámara de apelaciones del Amazonas. Mandó pedir informes al respectivo gobernador pues dichos jueces dicen que éste les impide que desempeñen libremente su misión.

—En la sesión del Senado, el señor Mendes de Almeida, presentó un requerimiento sobre los decretos de reglamentación de leyes sobre los cuerpos diplomático y consular, extrañándose de que en ellos aparezcan disposiciones inconstitucionales.

—Se afirma que en una reunión de ministros, presidida por el mariscal Fonseca, se aprobó el contrato de acuñación de plata.

EMPRESTITO DE DOS MILLONES DE LIBRAS

RIO DE JANEIRO, Agosto 20 — El gobierno obtuvo en la plaza de Londres 2.000.000 de libras esterlinas por emisión de letras del tesoro y anticipo de las rentas destinadas á los pagos retardados, con lo que se normalizará la situación de la plaza.

—Falleció el comendador Leo Alfonseca, presidente del Liceo Literario Portugués y antiguo periodista.

Comercio con la Argentina

FLORIANOPOLIS, Agosto 20—Llegó de ésa el vapor "Malvinas", con 117 toneladas de harina, 80 cajas de cebollas y 20 de manzanas.

BOLIVIA

PROYECTOS FINANCIEROS DEL GOBIERNO

Reforma del régimen bancario

LA PAZ, Agosto 20—El Poder Ejecutivo remitió á la Cámara de Diputados varios proyectos sobre finanzas, de acuerdo con el plan esbozado en el discurso-programa por el presidente Montes.

Entre ellos figura la cancelación de la facultad de los Bancos para emitir billetes, excepto el de la Nación Boliviana, autorización á éste para elevar su capital hasta cuatro millones de libras y la obligación de canjear sus billetes con oro, á la vista; requisitos que deben reunir los Bancos para su legal funcionamiento, fijación de plazos concretos para el curso de las diversas operaciones de crédito, creación de un papel especial para las operaciones bancarias, restricción de las operaciones de los Bancos hipotecarios, creación de un impuesto sobre las letras giradas á Londres, y autorización para enajenar cincuenta mil acciones que pertenecen al Estado en el Banco de la Nación, para convertir el empréstito Morgan, creación de un fondo especial para garantía de los ferrocarriles, fijación de las bases esenciales al sistema monetario.

Todos los proyectos merecerán preferente atención del Congreso este año.

Nuevo ministro en el Perú

LA PAZ, Agosto 20—El señor Alfredo Ascarrunz fué nombrado ministro plenipotenciario ante el gobierno del Perú.

El nombramiento fué bien recibido en todos los círculos políticos y sociales.

—Fué nombrado prefecto de Sucre el señor José María [illegible], hijo del actual subsecretario del ministerio de Instrucción Pública.

—Falleció en Cochabamba el doctor Federico Jiménez, distinguido hombre público.

REPUBLICA ORIENTAL

CHOQUE DE VAPORES

El "Chasehill" varado

MONTEVIDEO, Agosto 20—Anoche se produjo un abordaje entre el vapor alemán "Koenig Frederich August" y el cargoboat inglés "Chasehill", que pudo tener consecuencias desagradables.

Salía para ésa, bajo la dirección del práctico Capinachi, el primero de los vapores nombrados, cuando al llegar á la altura de las boyas 3 y 4, el citado divisó un vapor que se encontraba con las luces de navegación encendidas, y creyó que eso no constituía peligro, pues suponía—como las luces lo indicaban—que el "Chasehill" navegaba.

De pronto, sin tiempo para realizar maniobra alguna, vió que el trasatlántico alemán embestía por la popa al cargoboat, sufriendo éste averías de importancia.

Esto debe haber causado alarma entre los numerosos pasajeros que conducía el "Koenig August".

Sin embargo, su comandante, haciendo caso omiso de las disposiciones marítimas siguió viaje para ese puerto.

Da idea de la importancia de la colisión el hecho de que el vapor "Chasehill", después del accidente, se varó quedando atravesado en el canal de entrada. Los elementos de la casa Lussich, consiguieron, después de varias horas de ruda tarea, hacerlo zafar de su embarazosa situación, remolcándolo hasta la rada.

Presenta la rotura del botalón y otros desperfectos.

EL EMPRESTITO DE VEINTICINCO MILLONES

Supresión de oficinas por economía

MONTEVIDEO, Agosto 20—Se reunió la comisión de hacienda de la Cámara de Diputados, y procedió al estudio del proyecto de ley del Ejecutivo, relativo al empréstito de 25 millones de pesos.

Se resolvió informarlo favorablemente á la brevedad posible.

Asistió á la reunión el ministro de Hacienda.

—Con motivo del plan de economías que está desarrollando el gobierno, se suspenderán algunas oficinas, que se pagaban actualmente con eventuales.

Con el mismo motivo se suprimirá también la escuela de arte dramático, que dirige la artista Jacinta Pezzana.

—Por la vía terrestre llegará mañana á esta capital el nuevo ministro del Brasil en el Uruguay, doctor Bruno Chaves.

LOS CATOLICOS Y LAS ELECCIONES

MONTEVIDEO, Agosto 20—El consejo de la Unión Cívica Católica dirigió á las autoridades secundarias que de él dependen, una circular en la que afirma que por ahora la solución que conceptúa racional y armónica con el principio fundamental del organismo político, es la concurrencia á las urnas.

Entendemos, agrega, que esa fijación del criterio que debe orientar la actividad de la voluntad de las filas cívicas, tiene una clara oportunidad, porque era necesario evidenciar la idea directriz antes de una mayor aproximación de los comicios de Noviembre, sobre todo el doble mérito de responder á la esencia moral de la agrupación y á sus conveniencias de verdad.

—Partió esta noche para ésa el señor Alberto Delacre, que va á ocupar un puesto en la dirección del Banco Francés Supervielle.

—Muy lamentado es el fallecimiento del señor Héctor Shaw.

Su sepelio constituyó una verdadera demostración de pesar.

REBAJA DE LOS DERECHOS AL GANADO

MONTEVIDEO, Agosto 20—La comisión de la Cámara de Diputados, después de un detenido estudio del proyecto de ley del gobierno, sobre los derechos de exportación al ganado en pie, acaba de producir su dictamen.

La comisión hace consideraciones favorables al proyecto, aceptando la rebaja de los derechos al 5 por ciento sobre el aforo, en vez del 8 por ciento que rige en la actualidad.

Sólo una variante se ha introducido: la de agregar al artículo 3.° del proyecto, como animales aforables, á los efectos de los derechos de exportación, los caballos, potrillos, potrancas, cerdos y cabras.

Muerte de un jefe—Libertad de Máximo Santos—Estudios sobre la Defensa Agrícola.

MONTEVIDEO, Agosto 20—Falleció el teniente coronel Nicanor Clavijo, jefe de la unidad militar destacada en Maldonado.

—Hoy fué puesto en libertad el teniente de navío Máximo Santos, que fué detenido con motivo del incidente que comuniqué oportunamente, en el que fué uno de los protagonistas.

—Llegó de regreso de su viaje de estudio á ésa, el secretario de la Defensa Agrícola, señor Carlos del Castillo.

Este funcionario trató de levantar una información con respecto á la marcha de la langosta y la posibilidad de que ésta invadiera el Uruguay.

Se entrevistó con el inspector general de la Defensa Agrícola de la Argentina, quien le suministró datos sobre los trabajos de la institución relacionados con el acridio en los diversos puntos de la república, donde ha hecho su aparición.

Por el momento no existe peligro de que mangas de langosta invadan el Uruguay. Aunque los fuertes calores que reinaron favorecieron el avance de las salidas del Sur de Bolivia, las que llegaron hasta el Norte de Santa Fe, los temporales que se desencadenaron en aquellas regiones, las hicieron retroceder.

El señor del Castillo ha reunido numerosos datos sobre la campaña que realiza la Defensa Agrícola Argentina, cuyo sistema propondrá a la nuestra.

La Defensa Agrícola de ese país se ha comprometido á enviar día por día, datos sobre la marcha del acridio.

SANTIAGO DEL ESTERO

TRASLACION DE LA ESCUELA NORMAL

Gestiones á favor y en contra

LA BANDA, Agosto 20 — Auspiciada por la revista "La Idea", que se edita en ésta, se realizó una reunión en la biblioteca Rivadavia, con objeto de cambiar ideas para evitar la traslación de la escuela normal rural, con lo que se perjudicaría á numerosos alumnos.

Se resolvió nombrar varias comisiones, las que tendrán á su cargo los trabajos tendientes á ese fin. Se dirigirán á los representantes de la provincia en el Congreso, al Presidente de la República y al Consejo de Educación.

Según algunos, la causa de la traslación respondería á que varias personas pretenden acaparar cátedras.

Otros creen que se debe al exorbitante alquiler que pretende el propietario, señor B. Gianoni, quien manifestó que dejaría sin efecto sus gestiones de aumento hasta tanto el Consejo Nacional de Educación tomara las medidas del caso.

La población de esta ciudad tratará de evitar por todos los medios á su alcance la traslación de la escuela.

En breve se realizará otra reunión, en la cual las comisiones darán cuenta de sus gestiones.

FRIAS, Agosto 20 — Al tener conocimiento de que se levantará una escuela normal rural en La Banda, por la proximidad de ésta á la capital de la provincia, este vecindario solicitó oportunamente al consejo nacional de educación la traslación de la escuela aquí y encomendó á nuestros representantes en el Congreso que hicieran las gestiones pertinentes para conseguirlo, por cuanto este departamento es el punto indicado para el establecimiento de una escuela de esa índole, desde que La Banda cuenta con las escuelas normales de Santiago, que se halla á poca distancia de ese punto.

SANTIAGO DEL ESTERO, Agosto 20—Una comisión de respetables damas de la ciudad de La Banda, visitó hoy al gobernador, con el fin de que haga valer sus buenos oficios ante el presidente doctor Sáenz Peña, á fin de que no sea trasladada la escuela normal rural de dicha ciudad.

El doctor Alvarez prometió hoy mismo hacer el pedido al Presidente.

La misma petición hizo ayer al Ministro de Instrucción Pública.

Enlace

OJO DE AGUA, Agosto 20 — Se realizó el enlace de la señorita María Ríos con el señor Marcos Ríos.

Apadrinaron la unión la señora Florinda V. de Ríos y el señor Angel Vieyra Lami.

SAN JUAN

EL CISMA DEL PARTIDO GUBERNISTA

SAN JUAN, Agosto 20 — En los círculos políticos se asegura que la venida del senador Villanueva obedece á un pedido hecho por el gobernador.

El cisma en el oficialismo se ahonda cada día mayormente, pues se disputan la futura gobernación el senador Albarracín y el diputado Augusto Echegaray.

La provincia pasa en este momento por un estado completamente anormal. El Poder Ejecutivo se encuentra supeditado al bloque legislativo, compuesto por la mayoría de los senadores, y se considera nula la acción del Ejecutivo en lo que tenga atingencia con el Senado.

Hace dos semanas que los diputados no se reunen, pues los oficialistas no concurren.

—Informaciones recibidas de Jachal dicen que la formación allí de un partido independiente ha fracasado por la intromisión del oficialismo.

LAS OBRAS DE SALUBRIDAD

SAN JUAN, Agosto 20 — Se critica el mal servicio de las obras de salubridad.

Existen casas donde se han empezado las obras hace veinte días y por la obstrucción de las cañerías, aquéllas permanecen paralizadas, con grave perjuicio para la higiene.

Este servicio depende de la Nación, la cual mantiene aquí á ingenieros, y una oficina encargada de éstas obras.

JUJUY

PROCLAMACION DE DIPUTADOS Y ELECTORES

JUJUY, Agosto 20—El interventor señaló el día de mañana, á las 10, para que tenga lugar la proclamación de los diputados y los electores qu triunfaron en las elecciones realizadas los días 13 y 27 de Julio.

—Nicolás Lamela, victimario de Pedro Cicala, fué absuelto por haber procedido en legítima defensa, según el juez.

—El domingo tendrá lugar un nuevo concurso de tiro al blanco.

—En el bar Victoria tendrá lugar en la semana próxima, la distribución de los premios del concurso de tiro últimamente celebrado.

El producto de las entradas se destinará al hospital San Roque.

MENDOZA

HOMICIDIO Y SUICIDIO

MENDOZA, Agosto 20—Francisco Moreno, impulsado por los celos, hirió gravemente de dos tiros de revólver á su amante Norberta Arias, y se suicidó en seguida.

—En el distrito San José, del departamento Guaymallén, se suicidó la menor Lola Jiménez, descerrajándose un balazo en el corazón.

No ha dejado nada escrito.

—En un ataque nervioso, ayer puso fin á su vida, el señor Segundo Correas, persona muy vinculada en los círculos sociales de ésta.

CORDOBA

LA JEFATURA DE LA CARLOTA

Sobre su traslación á Laboulaye

LABOULAYE, Agosto 20—El vecindario de esta población, se ha dirigido al gobernador de la provincia y le comunicó que no tiene, por su parte, ningún interés en que se le quite á La Carlota su rango de capital del departamento, ni en que se traslade á Laboulaye la jefatura política.

Como el vecindario de La Carlota ha asumido una actitud enérgica y el descontento es general en el Norte del departamnto, por la traslación de la jefatura, hasta el punto de que se asegura que renunciarán todas las municipalidades en el caso de que no se vuelvan las cosas á su primitivo estado, se cree que el conflicto se resolverá con la renuncia del jefe político, que ha manifestado categóricamente que no irá á La Carlota, porque con esa condición aceptó el cargo.

Entretanto, el gobierno se halla en una situación crítica, en este asunto. Por un lado el jefe político le recuerda la condición previa con que aceptó el cargo, y por otro tiene delante de sí la amenaza de dejar á todo el Norte del departamento sin municipalidades, pues los renunciantes no podrían ser reemplazados, porque, al unirse con firmeza aquellos vecindarios, no ha de encontrar un vecino que quiera aceptar ningún cargo municipal.

En realidad, el cambio de jefatura, sólo viene á beneficiar á dos poblaciones, Laboulaye y General Levalle, mientras que deja á todo el resto del departamento sin comunicación directa con la misma, y á La Carlota en una situación un tanto crítica, desde que le priva de una entrada mensual de dinero considerable para aquel pueblo rodeado de latifundios, que lleva una vida precaria.

Además, en La Carlota la jefatura posee un amplio y costoso edificio, construído expresamente para la misma, mientras que en Laboulaye tiene el gobierno que pagar alquiler por una casa con menos comodidades.

CORDOBA, Agosto 20 — Son comentadas las declaraciones del gobernador de la provincia á la delegación enviada desde La Carlota, para solicitar que se mantenga en ese punto la capital del departamento Juárez Celman.

El doctor Cárcano dijo que no había inconveniente en acceder al pedido, con la salvedad de que el jefe político podía residir alternativamente en La Carlota ú otros pueblos.

Esta manifestación destruye el alcance de la solicitud, y afecta á la ley del 14 de Julio de 1888, que al dividir el departamento de Río Cuarto, y constituir los de General Roca y Juárez Celman, determinó expresamente las respectivas capitales, y fijó la del último en La Carlota.

ALREDEDOR DE UN INCIDENTE

Versión desautorizada

CORDOBA, Agosto 20 — "La Voz del Interior" anunció ayer un incidente entre el cónsul francés, señor Luis Heritte, y el ministro de Gobierno, motivado por las observaciones que, según ese diario, había formulado aquél á un dictamen del fiscal de Estado, en cuya virtud no podría ser aprobada la reforma de los estatutos de la Sociedad Francesa de Socorros Mutuos, mientras no fuese modificada ó retirada una cláusula por la cual se fijaba entre los fines del centro, la celebración de las fiestas del 14 de Julio.

Los diarios de hoy publican una carta del cónsul Heritte, por la cual éste desautoriza la versión en cuanto al incidente se refiere, y presenta sus sentimientos de respeto al ministro de Gobierno.

He interrogado á varios miembros conspicuos de la colectividad francesa, y algunos confirman la existencia de la nota del cónsul que contiene las observaciones precitadas al dictamen del fiscal, pero manifiestan no tener noticia de incidente alguno.

Tocante al criterio que informa la opinión del asesor letrado aludido, parece que sólo se funda en la conveniencia de que los estatutos de la sociedad no especifiquen cuáles sean las fiestas que pueda celebrar, sin que ello importe desconocer la efemérides nacional francesa, ni menos el derecho de conmerorarla colectivamente por la asociación.

CORDOBA, Agosto 20—Regresó del campo el cónsul francés, y traté de comunicarme con él esta noche, sin conseguirlo, pues manifiesta que nada tiene que comunicar á los periodistas.

Se siente sin duda afectado por los términos de la carta que dirigió al ministro de Gobierno, y en la cual califica tan violentamente la noticia publicada ayer por "La Voz del Interior", que entre sus connacionales mismos ha sido recibida con protestas, según he podido comprobarlo.

Más tarde visitó al presidente de la Sociedad Francesa, señor Emilio Garlot, quien, en sus declaraciones explica las cosas en la forma que trasmití.

El desarrollo de este asunto ha producido un visible malestar en la colectividad francesa, y se lamenta en sus centros más representativos.

CAMARA DE DIPUTADOS

Asuntos tratados

CORDOBA, Agosto 20—Se reunió esta tarde la Cámara de Diputados.

Fué aprobado el proyecto sobre creación de nuevos juzgados de paz en Sacanta (San Justo), La Puerta (Río Primero) y Villa Río Segundo, departamento del mismo nombre.

Se acordó un subsidio de 5.000 pesos á la sociedad Ganadera del Norte, para refaccionar y ampliar su local de ferias en el pueblo de Deán Funes.

Se fijó en 600 pesos el sueldo del director general de la oficina de asuntos legales é inspección de sociedades anónimas.

Después se comenzó á tratar el despacho de la comisión de legislación sobre los proyectos de jubilaciones y pensiones remitido por el Poder Ejecutivo, bajo los gobiernos de los doctores Garzón y Cárcano.

La mayoría de la comisión, compuesta por los diputados Deheza, Bas y Sánchez, se expidió aconsejando la aprobación del primero.

La minoría, formada por los diputados Núñez y Arce, se pronunció por el segundo, que suprime las pensiones.

Informó por la mayoría el diputado Deheza, quien hizo un extenso estudio de las divergencias suscitadas, las que dijo que tenían origen en un error de concepto, pues que las pensiones de que se trata no son dádivas graciables, que han podido otorgarse con excesiva frecuencia, sino pensiones emergentes de la misma jubilación á la muerte del causante.

Terminó pidiendo la aprobación del dictamen, en la forma despachado.

El diputado Núñez defendió el despacho de la minoría.

Dijo que no creía que pudiera legislarse sobre las pensiones, que ellas habían sido excluídas de las facultades del poder legislativo, como lo prueba el examen detenido del debate motivado por la ley de reforma á la Constitución en el Senado.

En vista de ser una hora avanzada, la Cámara pasó á cuarto intermedio hasta el sábado.

CORRIENTES

LEY ORGANICA DE TRIBUNALES

Insistencia del Senado

CORRIENTES, Agosto 20—La Cámara de Senadores insistió en su despacho del proyecto sobre ley orgánica de tribunales, venida en revisión de la Cámara de Diputados.

Por ella se dispone que habrá en las circunscripciones judiciales de la provincia, las cámaras de apelaciones y los juzgados de primera instancia que se crearen en el presupuesto.

Cada dos meses, el tribunal mandará practicar una inspección á los juzgados de primera instancia, y deberá en caso de comprobar negligencia, abandono ó cualquiera otra irregularidad en el desempeño de los cargos, proceder á la aplicación de las medidas disciplinarias.

La reincidencia en estas faltas por parte de los jueces, obligarán al superior tribunal á elevar los antecedentes á la Cámara de Diputados, para los fines que correspondan.

—En la Ciudad de Invierno se aloja el duque de Orleans, quien de allí pasará á las cataratas del Iguazú.

TENTATIVA DE EVASION DE PENADOS

Plan descubierto

CORRIENTES, Agosto 20 — Se descubrió un plan premeditado entre penados para evadirse de la penitenciaría.

Uno de los penados que estaba comprometido, dió á conocer el proyecto tramado á uno de los empleados de la cárcel.

Tomadas las medidas del caso, se encontraron dos excavaciones que partían de las celdas y pasaban por debajo de los cimientos del edificio para terminar en los patios.

En otra celda, en una excavación se halló un revólver Smith en un tarro y una cantidad de balas.

También se hallaron varios hierros que les servirían de armas.

Todo esto estaba muy bien disimulado bajo las piedras del piso.

Los presos comprometidos en la tentativa de evasión, fueron inmediatamente incomunicados y se levantó un sumario.

ENTRE RIOS

Fallecimiento del subprefecto — Desarrollo del juego — Obras en el muelle — La casa para la escuela superior.

COLON, Agosto 20 — Es muy sentido el fallecimiento ocurrido hoy del señor Juan E. Arriaga, quien desempeñaba el puesto de subprefecto, y le faltaban sólo dos años para su jubilación.

Falleció repentinamente.

—El juego, con la tolerancia de ciertos comisarios conocidos como grandes jugadores, recrudece en el departamento.

—Van adelante las obras de mampostería en el muelle nacional.

—A pesar de estar contratada la construcción de una casa para la escuela superior, [illegible] las obras [illegible]

CHUBUT

CONTRA EL JUZGADO LETRADO

Telegrama á la Suprema Corte Nacional

RAWSON, Agosto 20—El antiguo poblador de Rawson, Rodger Vaughan, se ha dirigido telegráficamente á la Suprema Corte Nacional de Justicia, para formular una queja contra el juez letrado doctor Luis Navarro Careaga, por retardo de justicia.

Manifiesta que hace próximamente cinco años tiene pendiente un juicio de reivindicación sobre rectificación de mensura de terrenos, y que hasta hoy nada ha podido conseguir.

Agrega que es públicamente conocido que el juez letrado se halla imposibilitado para desempeñar sus funciones, debido á su edad avanzada y á su quebrantada salud, según reconocimiento médico, y que ello le obliga á demorar el despacho de los asuntos, como lo comprueban los informes presentados al Ministerio de Justicia por el inspector Manuel Manguero.

Hace algunos otros cargos muy serios contra el juzgado.

ACTUALIDAD

La ley de contabilidad

Una de las cuestiones á que piensa dedicar su atención el Ministro de Hacienda, y que ha sido tratada en el último acuerdo de ministros, es la reforma de la ley de contabilidad.

Desde hace muchos años, esta materia parece ser una preocupación para los ciudadanos que son llamados á compartir las tareas del gobierno; pero, por un motivo ú otro, no se ha conseguido, hasta ahora, llevar á la práctica los buenos propósitos.

La continua postergación á que se somete el trámite de este asunto, es perjudicial á los intereses públicos, porque la experiencia administrativa, ha demostrado en innumerables casos, la deficiencia de las disposiciones de la ley que rige actualmente.

La Constitución Nacional, ha establecido el principio de la fiscalización del Congreso sobre la forma en que el Poder Ejecutivo invierte las rentas, como lógica consecuencia del régimen político; pero, entre nosotros, como en Francia y otros países, se han experimentado serias dificultades, para que el Poder Legislativo cumpla con el precepto constitucional sobre la materia. Y la prueba más evidente á este respecto, es el atraso en la revisión de las cuentas, y la imposibilidad de fiscalizarlas eficientemente, según lo ha declarado una comisión parlamentaria.

La falta de sanciones, aún de orden moral, ha permitido que el desorden se introduzca en el manejo de las rentas públicas. El ejemplo lo ha dado siempre el Poder Ejecutivo, ordenando gastos no previstos por ley, y reduciendo al silencio á la Contaduría General mediante la confirmación de la orden en acuerdo de ministros, cuando esa repartición ha hecho presente la irregularidad de la medida.

Esa forma de proceder, ha tenido imitadores en las dependencias del Poder Ejecutivo. Los jefes de reparticiones más ó menos autónomas, han invertido las rentas con completa libertad, pues la seguridad de la ineficacia del examen legislativo, no ha sido atenuada por la vigilancia ministerial, ni por la fiscalización de la Contaduría.

La Contaduría General, que desde hace varios años se preocupa de enviar periódicamente sus inspectores á las reparticiones del gobierno, se limita á comprobar que el saldo del dinero existente en caja, sea el que corresponda, de acuerdo con los comprobantes que se le presentan; pero no va más allá en sus investigaciones, de manera que el funcionario puede comprometer el crédito de la administración, en la ignorancia del gobierno, situación que continúa hasta que el clamor de los acreedores obliga á intervenir, aunque tardíamente.

Esa falta de una fiscalización eficaz, que debe ser preventiva, ha obligado varias veces al Congreso á votar créditos, para cubrir las fallas de los administradores que efectuaban gastos sin estar autorizados.

La ausencia de un concepto claro sobre el papel que debe desempeñar la Contaduría General, tiene su plena confirmación, con el régimen de la contabilidad de los ferrocarriles del Estado.

La autonomía de la administración que está encargada de su manejo, no sólo consiste en la facultad de nombrar y remover el personal, sino también en su completa independencia de la Contaduría General, tratándose de la inversión de las rentas. De acuerdo con las instrucciones que recibe del Ministerio de Obras Públicas, realiza gastos que á veces ascienden á sumas considerables; pero en todo el procedimiento que se origina con ese motivo, la Contaduría General no interviene; y la prescindencia que se hace de ella, llega al extremo de no darle conocimiento del asunto, sino cuando se le remiten los expedientes ya terminados, al efecto de preparar los legajos sobre rendición de cuentas, que deben presentarse al Congreso.

Estos datos, tan poco favorables al orden que debe ser la característica de la administración, obligan al Ministro de Hacienda á proyectar una reforma que se inspire en las necesidades prácticas, suprimiendo autonomías inadmisibles, como la que hemos citado, é invistiendo á la Contaduría General de las facultades que le corresponden.

La reforma debe partir del principio, de que es indispensable facilitar el ejercicio de la atribución constitucional del Poder Legislativo, para que su intervención no sea ineficaz por lo tardía y por los procedimientos, como sucede en la actualidad.

Si el ministro proyecta una fiscalización práctica, habrá dado un paso importante, en el sentido de asegurar la legalidad en la inversión de las rentas.

Las promociones en la magistratura

La circunstancia de estar vacantes en estos días varios cargos de vocales de las Cámaras de Apelaciones de la capital, hace de actualidad una vez más en las esferas judiciales el tema de las promociones de los magistrados.

Puede decirse que es reciente la práctica de los ascensos en ese orden de nombramientos y los resultados satisfactorios en general que se han obtenido, la han consagrado como una buena regla de criterio de selección, aunque no absoluta.

Pero el sistema de los ascensos para la provisión de los cargos de la magistratura no tiene todos los alcances que debiera. El estímulo de la promoción, salvo contadísimas excepciones, sólo se brinda á los fiscales y jueces de primera instancia, que desempeñan cargos de elevada jerarquía y no alcanza al personal inferior que, sin embargo, realiza en nuestros tribunales una tarea eficacísima.

Los más olvidados son los secretarios de primera instancia. Es todavía hecho raro el ascenso de uno de estos funcionarios, á pesar de que muchas razones existen para que el Poder Ejecutivo los tenga en cuenta al hacer los nombramientos de jueces y fiscales.

Actualmente, las secretarías de primera instancia están, en su mayoría, á cargo de jóvenes abogados, muchos de éstos con antecedentes muy honorables de sus esfuerzos estudiantiles. Al tomar á su cargo esas secretarías [illegible] no la importan[illegible]

tía del puesto, sino la práctica judicial que en su desempeño se adquiere y la posibilidad de realizar la carrera de la magistratura.

En realidad, esas secretarías dan oportunidad á los titulares de conocer ampliamente el funcionamiento de los tribunales de justicia, la tramitación de expedientes, los procedimientos de ciertos litigantes y encausados, y, lo que es más, permiten al jóven letrado compenetrarse de la trascendencia de las tareas judiciales y de la enorme responsabilidad que de ellas se desprende.

Por lo dicho, fácil es comprender que entre dos letrados candidatos para una fiscalía ó un juzgado de primera instancia, que reunen condiciones de honorabilidad, ilustración é inteligencia, y de los cuales uno ha sido secretario durante varios años, la elección no puede ser dudosa.

El abogado práctico ya en el desempeño de tareas judiciales por su actuación en las secretarías de primera instancia, estará desde el primer momento al corriente de sus funciones y en condiciones de desempeñarlas con las ventajas inherentes á la experiencia adquirida. No así el letrado extraño á la magistratura, que tardará mucho tiempo antes de orientarse y de familiarizarse con su cargo.

No cometeremos la torpeza de erigir los ascensos en sistema absoluto para los nombramientos judiciales, pues nociones elementales de derecho administrativo y simples consideraciones de buen sentido bastan para darse cuenta de que en ciertos casos es preciso apartarse de esa norma. Pero los casos de excepción deben estar siempre plenamente justificados por la especial preparación de los candidatos y no basados en circunstancias de mero favoritismo.

Llamamos la atención del Poder Ejecutivo sobre estas consideraciones y en especial sobre la situación de los secretarios de primera instancia.

Los cargos que éstos desempeñan deben ser, en realidad, el punto de partida de la carrera de la magistratura, por razones de justicia y de conveniencia general.

El Poder Ejecutivo anuncia que en estos días llenará vacantes de agentes fiscales y defensores de menores por ascenso de secretarios de primera instancia. Merecerá que se le aplauda si convierte este procedimiento en norma duradera y si elige para las promociones á los secretarios que son acreedores á ellas por razón de sus muchos años de servicio y de la honorabilidad y competencia demostradas en las funciones á su cargo.

EMPRESTITO MUNICIPAL

2.500.000 libras esterlinas

La rápida y feliz contratación del empréstito municipal, cuya crónica encontrará el lector en otra sección de este diario, ha de tener una benéfica influencia en la economía de la ciudad de Buenos Aires, y en general, sobre el crédito argentino. Ciertas y notorias circunstancias del momento dan á la operación de crédito mayor importancia, y aun demuestran la eficacia que alcanzan con sus actos los funcionarios que están al frente del gobierno municipal. Cualquiera sea la condición de un mercado monetario, tiene que influir en la realización de operaciones de crédito de la índole de la que mencionamos, la conducta y la acción en general de los funcionarios, y en este caso una mención debe ser hecha, en justicia, al intendente doctor Anchorena, quien hasta el presente sigue una norma de conducta sobria y seria en las diversas y múltiples fases del gobierno urbano.

Esperamos que la realización total de las cláusulas del contrato se hará sin el menor entorpecimiento, para que el crédito urbano se afirme y pueda la Intendencia continuar las obras de progreso emprendidas con vasto pensamiento.

ILUMINACION INSOLITA

Anoche llamó poderosamente la atención la profusión de luces eléctricas con que aparecía engalanada una gran parte de la casa de gobierno. La concurrencia á las avenidas y calles centrales, se corrió hacia la plaza de Mayo, llamada por la atrayente iluminación. ¿Qué ocurría? Una pregunta de curiosidad estaba en todos los labios, no habiéndose anunciado ninguna fiesta oficial, ni celebrarse ninguna fecha histórica. ¿Qué ocurría? Trascurridas algunas horas se supo que el doctor Sáenz Peña había invitado á su mesa á algunos amigos particulares, con sus respectivas señoras. Tratábase, entonces, de una fiesta íntima, si fiesta pudiera llamarse un acto tan sencillo y corriente en la vida social. Pero ese mismo carácter sencillo y corriente, particular y privado del acto que realizaba el doctor Sáenz Peña, imprimía á la iluminación notoria, el carácter de insólita. Anoche, comentando el hecho en los círculos sociales, asegurábase que la iluminación debía atribuirse más que á una orden del presidente, á alguna obsequiosidad imprudente de la mayordomía de palacio, pues el presidente sabe, sin la menor duda, que no le es dado confundir sus esparcimientos sociales con festividades públicas. No obstante esa seguridad que adelantaban muchos caballeros, no escasearon las censuras enérgicas donde se conocía el suceso.

APUNTES PARLAMENTARIOS

LA SESION DE AYER

PUENTE SOBRE EL RIO CORRIENTES

CONSEJO NACIONAL DE EJERCICIOS FISICOS

EL CHEQUE DOLOSO

Reunión de comisiones

La Cámara de Diputados malogró toda la sesión de ayer, á pesar de la enorme cantidad de asuntos que esperan su sanción.

Los ministros de Guerra y Agricultura ocuparon sus asientos desde que se inició la sesión, con la esperanza de que serían tratados los asuntos que motivaban su presencia en el recinto.

—

El senador por Corrientes, doctor Lubary, presentará á la Cámara de que forma parte, un proyecto de ley ampliando hasta 350.000 pesos moneda nacional, los fondos votados para la construcción de un puente sobre el río Corrientes.

En concepto del senador Lubary, el puente debe ser construído en el Paso Lucero, porque por dicho punto se pasan, en balsas, más de 200.000 cabezas de ganado al año, y no en el Paso Pezon, donde se proyecta, lugar de escasísimo tráfico.

El Paso Lucero está frente á la Cuchilla Grande, camino de Concordia, en cuyas proximidades se encuentran los grandes saladeros.

El proyecto será fundado verbalmente por su autor.

—

La comisión de agricultura de la Cámara de Diputados, está nuevamente citada para hoy, no obstante no haber obtenido "quorum" en las reuniones anteriores, por inasistencia de la mayoría de sus miembros.

Tiene esta comisión á su estudio importantes proyectos, entre ellos uno del diputado Zeballos (E. S.), creando el departamento nacional de irrigación, asunto que se piensa estudiar en la reunión de hoy.

—

La comisión investigadora de las obras del Congreso continúa celebrando laboriosas reuniones.

Los constructores del palacio del Congreso han remitido á la comisión todos los antecedentes que le fueron solicitados, y han sido invitados para la reunión de esta noche, á las 9, las ingenieros Estrada y Dobranich, á fin de que asesoren á los miembros de la comisión.

—

La comisión de investigación judicial que preside el diputado Laurencena, se reunió ayer y se ocupó del expediente del ciudadano alemán Sali Thalmessinger, cuya extradición ha sido pedida por el gobierno de Alemania.

Existe en la carpeta de esta comisión un pedido de enjuiciamiento contra el juez letrado de Formosa, formulado por dos ciudadanos alemanes, que se consideran perjudicados en sus intereses por diversas resoluciones que atribuyen á dicho magistrado.

Sobre estos asuntos, los miembros de la comisión cambiarán ideas con el ministro plenipotenciario de dicho país, acreditado ante nuestro gobierno.

—

La comisión de Obras Públicas de la Cámara de Diputados se reunirá hoy, para ocuparse del asunto Mollet, sobre nacionalización de una línea férrea en Corrientes.

El gobierno de dicha provincia contestó un telegrama que le dirigió la comisión, expresando que, no obstante no haber cumplido el señor Mollet con algunas cláusulas del contrato de concesión, ésta no había sido declarada caduca.

—

La comisión de Hacienda continúa el estudio del proyecto del diputado Carlés, sobre aumento del capital del Banco Hipotecario Nacional.

Según nuestros informes, el diputado Justo, al formularse el despacho, firmará en disidencia.

—

El diputado por Córdoba, doctor Roca, presentó el siguiente proyecto de ley:

Créase el consejo nacional de educación física á los siguientes fines principales:

Superintendencia y organización de los ejercicios deportivos y juegos atléticos que mejor respondan al desenvolvimiento físico de la población, en todas sus clases sociales, organizando anualmente concursos nacionales, que puedan servir de síntesis y control de los trabajos y progresos realizados en todo el país.

Iniciativa y organización de la celebración periódica de olimpiadas sudamericanas, para cuyo fin auspiciará y celebrará los arreglos ó convenciones de carácter accidental ó permanente, que juzgue más indicados para el buen éxito de aquel propósito en su doble finalidad; de acercamiento y solidaridad entre los pueblos de nuestro continente y de estímulo constante para su progresivo perfeccionamiento físico.

Formarán parte, ex oficio, del consejo nacional de educación física, el rector de la Universidad de la capital, el presidente del consejo de enseñanza secundaria, el presidente del consejo nacional de educación, el presidente del departamento nacional de higiene, el director del colegio militar, el director de la escuela naval y el presidente del tiro federal. Los demás miembros, hasta el número de quince, que compondrán el consejo, serán designados por el poder ejecutivo.

Los miembros del consejo nacional de educación física, cuyas funciones serán honorarias, durarán dos años en sus cargos y serán reelegibles. El consejo dependerá del Ministerio de Justicia é Instrucción Pública.

El consejo nombrará de su seno una junta ejecutiva y dictará su reglamento y el programa de sus trabajos, entre los cuales, dará atención preferente:

A la fundación, fomento ó auxilio, según los casos, en la capital de la República, en las capitales de provincias y en otras ciudades, donde sea conveniente y posible de plazas de juegos, oficinas públicas y gimnasios; á relacionar entre sí las sociedades deportivas en todo género útil, existentes en el país, y á estas con las similares extranjeros, propendiendo á unificar la acción, los métodos y el material deportivos, á fin de facilitar la celebración de los concursos nacionales y de las olimpiadas sudamericanas.

A mantener un servicio de propaganda popular é internacional, por medio de revistas, folletos y conferencias, sobre deportes útiles, sobre higiene infantil, higiene y fisiología de los deportes de ambos sexos, á influencia del atletismo racional y sistemático sobre la salud, el vigor, la inteligencia y el carácter;

A organizar los concursos anuales de atletismo y deporte, que puedan interesar y atraer á todos los habitantes de la República no profesionales y difundir el gusto por la cultura física y la inclinación á las prácticas activas y continuadas de juegos y deportes;

A recabar de los poderes públicos, nacionales y provinciales, de las asociaciones y de la filantropía particular fondos, subvenciones, subsidios, donaciones y recursos de todo género para impulsar la cultura física en toda la República; y en general, á estudiar, aconsejar, proponer ó realizar, según la circunstancia y dentro de los medios que posea y pueda obtener las medidas que parezcan más convenientes para el mejor cumplimiento de su misión.

Destínase para cumplir los fines de esta ley, la cantidad de doscientos cincuenta mil pesos moneda nacional de curso legal anuales, que figurará en el presupuesto general de gastos de la Nación y cuya administración é inversión estará á cargo del consejo, bien así como todos los recursos que obtuviere, de cualquier origen oficial ó particular, público ó privado, con destino á los fines de esta institución.

—

El diputado del Valle presentó su anunciado proyecto relativo á los cheques dolosos, cuyos fundamentos dió por escrito.

Recordó la forma cómo había sido sancionada la ley 9077, y la buena impresión que ella causó en el Poder Ejecutivo, en los círculos bancarios y en el comercio en general.

El propósito del proyecto dice, era rodear de garantías y restablecer la confianza del cheque, como instrumento en las transacciones comerciales, sustituyendo á la moneda en su poder cancelatorio.

Una serie de abusos y de delitos había dado por resultado, que en el comercio y en los Bancos no se recibieran los cheques, ó se hiciera por estos establecimientos con reservas y precauciones molestas.

Luego agrega el diputado del Valle:

Incorporado á nuestra legislación comercial, el cheque, con funciones amplias desde las reformas de 1889, faltaba rodearlo de garantías, y á ese propósito respondió mi iniciativa.

Creando penalidades, ó, mejor dicho, aclarándolas, pues virtualmente estaban comprendidas ya en el código penal, no buscaba, como se comprende, hacer delincuentes, sino evitarlos, que tal debe ser el concepto de la legislación penal.

Inmediatamente de sancionada la ley, se hicieron sentir sus efectos benéficos, pues los cheques circularon con profusión, disminuyeron los delitos y falsedades, y las casas de comercio suprimieron los avisos en que se prevenía á su clientela no se recibirán cheques en pago.

Así marchaban las cosas, cuando se producen casos de uso irregular del cheque, constituyendo, algunos, verdaderas estafas. Intervienen los tribunales; y, con extrañeza de los que habían confiado en la bondad de la ley 9077, éstos absuelven á los acusados, invocando razones, unas veces de carácter jurídico, otras de interpretación, desvirtuando el espíritu y alcance de la ley dictada por el Congreso.

Entiende que no debe discutir, invadiendo el radio de acción que por la Constitución tiene cada poder, las razones de esas sentencias que hacían ineficaz la ley sancionada, aunque pudiera, con razón, criticar la forma de alguna de las resoluciones dictadas por los tribunales, en las que se permitían apreciaciones que nunca deben producirse entre poderes que tienen bien marcadas sus facultades.

Con respecto á la pena de uno á tres meses, de arresto, relativamente leve, dice que excluye la remisión por multa, precisamente para que la ley tenga la eficacia que se desea en sus efectos moralizadores.

Si fuese posible, agrega, redimir la pena por la multa, el que con planes preconcebidos recurriese á la falsedad de dar cheques sin tener provisión de fondos, calcularía de antemano las consecuencias, y hasta apreciaría, no como un castigo, sino como un interés punitorio la multa que se le impusiese. Además, debe tenerse en cuenta que en la mayoría de los casos los jueces se encontrarían con individuos insolventes para quienes aplicarle una multa resultaría ilusorio; y, sobre todo, si la ley ha de moralizar y prevenir, es más eficaz, para contener, la perspectiva de la pena corporal, que priva de la libertad y arroja una mancha sobre la reputación del que incurre en ella, más que una multa, por importante que ella sea.

El proyecto pasó á estudio de la comisión de legislación.

—

El diputado López (M. E.) presentó el siguiente proyecto de ley:

El Poder Ejecutivo entregará á la biblioteca popular General Urquiza, de Villa San José, Entre Ríos, la suma de veinte mil pesos, moneda nacional, en cumplimiento de la ley número 5968.

Este gasto se hará efectivo de rentas generales, con imputación á la presente, mientras no se incluya en la ley de presupuesto para 1914.

—

Los diputados de la Vega y Vergara, presentaron el siguiente proyecto de ley:

Declaranse de utilidad pública las obras de riego, aguas corrientes y accesorios que explota una empresa particular en Chumbicha de la provincia de Catamarca.

El Poder Ejecutivo expropiará las obras á que se refiere el artículo precedente y las entregará al gobierno de la provincia, refaccionándolas convenientemente.

—

Varios diputados por Córdoba presentan el siguiente proyecto de ley:

Artículo 1.º—Modifícase el plan de obras públicas, para la provincia de Córdoba, de la ley 8573, fijado de acuerdo á lo que determina la ley 8123, en la siguiente forma:

a) Maternidad de Córdoba	$	300.000
b) Edificio para la Corte, juzgado federal, y demás oficinas nacionales	"	300.000
c) Ampliación de aguas corrientes en Alta Córdoba (pueblo de los Talleres, barrio inglés y barrio Firpo)	"	260.000
d) Obras de provisión de aguas corrientes en Bell Ville	"	270.000
e) Obras de provisión de aguas corrientes en Villa del Rosario, (ley 5598)	"	200.000
f) Estudios de obras de salubridad y de ampliación de aguas corrientes en Río Cuarto (ley 8910)	"	10.000
g) Obras de provisión de de aguas corrientes en Deán Funes	"	25.000
h) Obras de provisión de aguas corrientes en Totoral	"	25.000
Suma	$	1.390.000

G. del Barco, E. J. de Igarzábal, Julio A. Roca (hijo), Arturo M. Bas, J. M. Olmedo, J. Cafferata, Manuel Peña, Guillermo Rothe

—

El señor Del Valle presenta el siguiente proyecto de resolución:

Incorpórase al reglamento de la honorable Cámara de Diputados la siguiente resolución:

Cuando ocurriese el fallecimiento de un miembro de la honorable Cámara, la presidencia decretará los honores que deben tributársele, y en la primera sesión que ésta celebre dará cuenta de ellos, invitándola á ponerse de pie en homenaje á su memoria, levantando en seguida la sesión, para pasar á un nuevo cuarto intermedio, después de lo cual se sesionará nuevamente para ocuparse de la orden día.

D. del Valle.

MOVIMIENTO POLITICO

Partido Socialista

En la última sesión del centro de Nueva Pompeya, se resolvió solicitar del grupo parlamentario socialista que presente el proyecto relativo á la municipalidad elegida por sufragio universal, número que figura en el programa del partido.

También se resolvió indicar á los diputados socialistas, que promuevan ó apoyen toda iniciativa tendiente á rectificar y canalizar el cauce del Riachuelo, trabajo que beneficiará á dos importantes barrios obreros.

—El centro socialista denominado La Unión realizará el domingo próximo, á las 3 de la tarde, una asamblea pública, en el parque de los Patricios.

En este acto los doctores Enrique Dickman y Fernando de Andréis y el señor Jacinto Oddone, hablarán sobre la separación de la Iglesia y el Estado, y la actuación parlamentaria socialista.

—Esta noche, á las 8, el señor J. Sabatella dará una conferencia en el local del centro de la circunscripción tercera, situado en la calle General Urquiza 1422, que versará sobre anatomía y fisiología.

Además de estas conferencias, esta noche se darán las que anunciamos en el número del lunes último, en las calles Acha 1245, Córdoba 1616, y en el local del centro de la circunscripción cuarta.

—Esta tarde á las 2 se efectuará en la plaza Lavalle la anunciada asamblea pública del partido Socialista, á la que se ha invitado á todos los obreros desocupados, para demostrar, según la orden del día, la situación actual y los motivos á que obedece la misma.

Abrirá el acto el señor Antonio de Tomaso y luego harán uso de la palabra el diputado nacional doctor Nicolás Repetto y los señores Francisco Cúneo, Francisco Gianfrini y Pedro Porcel.

Partido Principista

Los miembros de la junta ejecutiva del partido Principista están convocados á una reunión, que se verificará esta tarde, á las 5.30, en el comité de la calle Esmeralda.

Con motivo de los rumores que circulan desde hace algunos días y que anuncian un próximo arreglo entre los partidos Conservador y Principista, un miembro de la junta ejecutiva de este último nos manifestó ayer, que tales versiones carecen de fundamento; que ellas están desvirtuadas desde el momento en que el partido Principista ha resuelto, en la sesión última, reorganizar los comités y concurrir á la lucha con candidatos propios.

Por otra parte, nuestro interlocutor nos proporcionó varias notas recibidas en el comité central, y en las cuales se notifica la constitución de comités principistas en Chacabuco, Brandsen, La Plata, Salto, Bartolomé Mitre, General Rodríguez y Campana.

En la reunión de esta tarde, la junta ejecutiva continuará tratando la organización general del partido en la provincia.

Partido Radical

El doctor Leopoldo Melo dará esta noche, á las 9, una conferencia cívica, en el local de la calle Montes de Oca 320, bajo el patrocinio del comité Leandro N. Alem, de la circunscripción 3ª.

LEY DE REORGANIZACION DEL CUERPO DIPLOMATICO

Interpretación del artículo 12

Establece el artículo 12 de la ley número 4711, sobre reorganización del cuerpo diplomático, que los empleados de este carácter "que desempeñen funciones superiores á su propio cargo, recibirán mientras las ejerzan, un sobresueldo igual á la diferencia entre los sueldos de ambos cargos".

Esta disposición legal fué invocada por el segundo secretario de la legación en Madrid, á fin de que se le pagara la diferencia de sueldo que creía corresponderle por llenar las funciones de primer secretario de la misma, puesto que desempeñaba el señor Barilari, llamado á ocupar temporariamente el cargo de introductor del cuerpo diplomático.

En vista de ese pedido, el Ministro de Relaciones Exteriores ha dictado una resolución por la que lo desestima, fundada en que el decreto reglamentario de la citada ley, en su artículo 5, inciso 3, asigna á los segundos secretarios la obligación de llenar las funciones de los primeros secretarios en los casos previstos por esa disposición.

Esta circunstancia, agregada á la de que el mismo decreto, en su artículo 2, no menciona el caso especial promovido, disipa las dudas, dice la resolución, que pudieran surgir á su respecto, pues si hubiera habido el propósito de retribuir esos servicios, habría sido fijada la remuneración, como se ha hecho para otros casos.

Se establece, por último, que aun en el caso supuesto de estar vacante y no haberse provisto el cargo de primer secretario de una legación, siempre subsistiría la obligación impuesta á los segundos secretarios de llenar los deberes de aquél.

JUAN SOL Y ORTEGA

† AYER EN BARCELONA

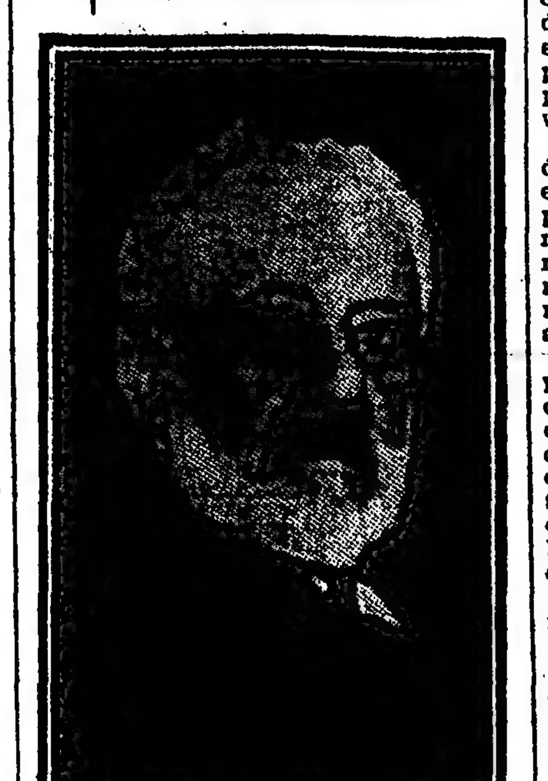

La muerte de Sol y Ortega resta á los republicanos españoles una de sus más prestigiosas figuras y uno de sus paladines esforzados, que en los debates se ven llevar todo el calor necesario á las causas que defienden: uno de estos paladines era Sol y Ortega.

Una personalidad indiscutible en el foro español y un ideal mantenido, sin los cambios tan frecuentes en otros hombres, llevaron á Sol y Ortega por los caminos de la política, en la que á poco de ingresar, se hizo notar por su enérgica frase y sus prendas morales.

La actuación de aquel político republicano, es relativamente moderna; permaneció durante algún tiempo trabajando en favor de la república, con una propaganda persistente, pero sin llegar á las Cámaras, que es donde la lucha es más intensa y sin llegar á los comités que es en donde las rencillas personales se ponen de manifiesto.

Sol y Ortega fué elegido por primera vez para representar en el parlamento á los republicanos, por el convencimiento de sus electores de que haría en él la defensa de los ideales republicanos, sin tolerar pactos con los monárquicos, ni ceder un solo momento á influencias extrañas. La integridad de sus ideas, era harto conocida.

El momento culminante de la vida política de Sol y Ortega, está quizá en su labor parlamentaria en 1909, cuando gobernaba el partido Conservador con Maura en la presidencia del consejo de ministros. En Marzo de dicho año produjose en el Senado un importante debate provocado por la renuncia al cargo de comisario del Canal de Isabel II, del señor Sánchez de Toca. La discusión adquirió caracteres vivos y en ella tomaron parte personalidades como Urzaiz y Sol y Ortega.

Aquel debate planteó un problema grave, ¿cuál debía de ser la actitud del gobierno, frente á la dimisión de si ésta era provocada por razones de índole delicada? Maura pronunció un discurso y sostuvo que el gobierno se inhibía, protestaron los senadores de la oposición y de esta disparidad de criterio surgió en el debate el aspecto político.

En aquella ocasión lucharon enérgicamente por la defensa de sus respectivos ideales Maura y Sol y Ortega, pero éste contaba con la opinión pública y aquél no. Escuchóse en plena Cámara un reto al gobierno, aceptólo Maura y el senador catalán organizó, trabajó en los comités, en los centros políticos de ideas avanzadas, entre los republicanos y entre los vecinos, para demostrar al gabinete, que había perdido la confianza de la opinión pública.

La demostración fué elocuente. Un domingo llenaron las calles madrileñas cien mil manifestantes, protestando contra la conducta del gobierno. El reto de Sol y Ortega, se había llevado á la práctica; no había sido una manifestación de momento, sino un cabal conocimiento del pensar del pueblo.

Más tarde Sol y Ortega hubo de pagar sus energías de entonces, pues se le supuso complicado en los sucesos sangrientos de Barcelona y hasta llegó á iniciársele un sumario. Hallábase en Francia y rápidamente regresó á Madrid, poniéndose á disposición de las autoridades. Su investidura parlamentaria le libraba del proceso, pero más que ello, le libró el hecho indiscutible de que para nada había intervenido en aquellos trágicos incidentes.

Tuvo Sol y Ortega más tarde una honda pesadumbre; la que planteaban los elementos republicanos con sus divisiones. Protestó en sus campañas contra la variedad de tendencias dentro del republicanismo (en ocasiones existieron más de siete divisiones dentro del partido) pero sus palabras no fueron escuchadas.

En los últimos años, el prestigioso republicano, se apartó algo de la vida parlamentaria, quizá convencido de la inutilidad de los esfuerzos de su partido en las Cámaras, por culpa de ellos mismos y dedicó gran parte de sus energías á la propaganda en "meetings", asambleas, conferencias y artículos de diarios. Quería la unión de todos los republicanos, como único medio de llegar á la formación de un grupo fuerte, capaz de contrarrestar las influencias de los monárquicos.

Ha muerto Sol y Ortega sin llegar á ver satisfecho este ideal de su vida, pero en el campo republicano, queda sembrada la semilla de su propaganda.

Intervino en los años pasados en cuantos debates planteáronse de interés para el partido, pero sin el ímpetu y la energía de antes. Su obra como diputado á Cortes, por Málaga ha sido fértil y aquella ciudad andaluza tenía un prestigio no discutido por ningún otro político, de tendencias avanzadas.

EL GOBERNADOR DE SALTA

Motivos determinantes de su viaje

TRAMITACION DE UN EMPRESTITO

Con anticipación á la fecha anunciada, llegó ayer á esta capital el gobernador de Salta, doctor Robustiano Patrón Costas.

El viaje del mandatario salteño se relaciona, muy especialmente, con el propósito de negociar un empréstito, y gestionar también algunos asuntos de orden administrativo.

Acerca de los motivos determinantes de su venida, conversamos anoche con el doctor Patrón Costas.

Por lo que hace al empréstito, nos dijo, no se me oculta que las condiciones de la plaza no son de las más favorables para la negociación que me propongo realizar, tanto más cuanto que deseo satisfacer ese objetivo en forma realmente conveniente para los intereses de la provincia, vale decir, en cuanto á la inversión del préstamo como á las condiciones del mismo.

El gobierno, agregó, ha recibido proposiciones de varios capitalistas extranjeros, con representantes en esta plaza. A todos he de ver antes de ultimar la negociación, cuyo monto ascendería á 5.000.000 de pesos, y sería destinado á la ejecución de obras públicas, necesarias en la provincia.

Tengo también el propósito, continuó el mandatario salteño, de gestionar del gobierno nacional la realización de dos proyectos de construcciones ferroviarias. Se trata de una línea de Palpalá á Rodeo de Las Latas, de unos 25 kilómetros de extensión, y de otra de 30 kilómetros, desde Pichalán hasta Orán. Ambos ferrocarriles, de construirse, como espero, aparejarían grandes beneficios para zonas de fertilidad reconocida.

Para las obras del primer trecho se ha incluído en el presupuesto nacional en vigor, y en virtud de una ley especial, una partida que sería empleada con señalados beneficios, tanto para la provincia cuanto para la intensificación del tráfico del Central Norte.

También pienso interesar al gobierno nacional por la pronta solución del asunto de límites entre Salta y los territorios nacionales vecinos, á fin de determinar la jurisdicción provincial definitiva.

Como preguntáramos al doctor Patrón Costas si el gobierno tenía resuelto, como se había anunciado, sacar á remate las tierras que beneficiarían los ferrocarriles antes mencionados, previamente á la ejecución de las obras, nos manifestó que, por el contrario, las ventas se harían después, de manera á obtener mayor precio y beneficio líquido para la provincia.

En cuanto á la situación política de Salta, el gobernador nos dijo que ella es perfectamente normal. Los partidos en que está dividida la opinión, agregó, han concurrido últimamente á la elección de un diputado nacional, sin que se haya producido nada que desdiga la cultura de las agrupaciones.

El doctor Patrón Costas nos dijo, por lo que se refiere al voto secreto, que en la mencionada elección ha podido notarse una notable disminución, que no le había sorprendido, de concurrentes á los comicios, no obstante las sanciones penales de la ley nacional, debido á que los electores se han dado cuenta de que ellas no son aplicables.

Hoy solicitará el mandatario salteño una audiencia del Presidente de la República, y, posiblemente, en el día hará una visita al Ministro del Interior.

Su permanencia en esta capital será de veinte días.

BONOS DE PAVIMENTACION

Sobre un proyecto de ley

Es sabido que el diputado nacional doctor Celesia presentó en una de las últimas sesiones del Congreso, un proyecto de ley autorizando á la Municipalidad de la capital, para realizar una nueva emisión de bonos de pavimentación, por la suma de 10.000.000 de pesos.

Dicho proyecto se encuentra actualmente á estudio de la comisión respectiva de la Cámara de Diputados, pero como el Ministro de Hacienda hubiere manifestado el deseo de conocer algunos antecedentes del asunto, el intendente municipal celebró ayer una entrevista con el doctor Anadón, en la cual le suministró todos los informes relacionados con las anteriores emisiones de bonos y con la que se trata de realizar.

Es probable que ahora se active el despacho de ese proyecto de ley, pues esos recursos permitirán á la Municipalidad realizar importantes obras de pavimentación que la ciudad reclama desde hace tiempo.

EXPORTACIONES AGROPECUARIAS

Durante el primer semestre del año

INFORMACIONES OFICIALES

La dirección de estadística y economía rural del Ministerio de Agricultura, ha dado á la publicidad las cifras de las exportaciones agropecuarias hechas por el país durante el primer semestre de este año, que arrojan las siguientes cifras, en toneladas:

Trigo, 1.484.048; lino, 680.225; maíz, 1.814.059; avena, 787.541; cebada, 37.333; centeno, 18.393; alpiste, 3.948; afrecho, afrechillo y rebacillo, 145.481; harina de trigo, 66.342; tortas oleaginosas, 9.988; fruta fresca, 1.241; pasto seco, 11.661; quebracho rollizos, 183.279; quebracho extracto, 21.206; carneros congelados, 25.034; carne vacuna congelada y fría, 181.696; carne conservada, 9.508; extracto de carne, 358; carne molida, 1.519; tasajo, 1.226; lana, 82.894; cueros lanares sucios, 8.324; cueros lanares salados, 761; cueros vacunos secos, 7.391; cueros vacunos salados, 32.231; cueros de cabra y cabrito, 1.007; cueros de potro secos y salados, 812; pieles varias, 81; tripas secas y saladas, 3.023; manteca, 2.447; grasa y sebo, 33.552; caseína, 1.854; oleo Margarina, 872; cerda, 988, guano artificial, 12.104; huesos, 15.586; garras, 978; sangre seca, 2.038; pezuñas, 925, y astas, 719.

DIRECTOR DE GANADERIA DE ESTADOS UNIDOS

Gira de Mr. Melvin

Ayer por la tarde visitó la dirección general de ganadería, del Ministerio de Agricultura, el director del ramo, de los Estados Unidos de América, señor J. Malvin, quien fué recibido por su colega el doctor Suárez, é informado detenidamente sobre todo lo que se relaciona con nuestra industria.

El doctor Suárez convino, durante la conversación, las visitas que realizará el funcionario norteamericano, durante su permanencia en esta capital, con objeto de estudiar y observar de cerca todo lo que le interese.

El señor Malvin visitará la sección zoología, de la dirección de ganadería; el embarcadero de exportación y lazareto cuarentenario; los mataderos de Liniers; el mercado de la Tablada; el instituto bacteriológico del Departamento Nacional de Higiene; las escuelas de la Chacarita y de Santa Catalina; la Universidad Nacional de La Plata; el saladero de Liebig's, de Colón, Entre Ríos; el saladero de Concordia, y las exposiciones de las sociedades rurales de Rosario y de esta capital.

LOS MENORES ENCAUSADOS

Su reclusión en el Guardia de Cárceles

Uno de los problemas que en estos últimos tiempos han preocupado la atención del Ministerio de Justicia, es el referente al encarcelamiento de menores, que se hace en forma nada encomiable, por cuanto en el departamento de policía y en el depósito de contraventores no hay comodidades adecuadas para dicho objeto.

En la última visita que á los referidos locales hizo el Ministro de Justicia, pudo comprobar los inconvenientes que dichos locales ofrecen. No es admisible que menores contraventores, que simples infractores, no llegados aún á la mayoría de edad, estén descuidadamente mezclados con individuos de pésimos antecedentes, profesionales del delito.

Eso, por una parte; por otra, no es humano el tratamiento que dichos detenidos y encausados reciben en el departamento de policía y en el depósito de contraventores, locales ambos desprovistos de lo más esencial: enfermería, cocinas, etc.

El doctor Ibarguren concurrió ayer al cuartel de guardia de cárceles, situado en la calle Güemes, que tiene capacidad de alojamiento para 250 plazas, poco más ó menos. Pero, como allí hay diariamente una pequeña guardia de cincuenta ó sesenta hombres, puesto que el resto del batallón está diseminado en las diferentes cárceles de la capital, resulta que sobra local como para 170 plazas, numero de menores que habitualmente hay detenidos.

A juicio del Ministro, si bien el local que ha visitado no constituye el ideal para el destino que ha resuelto darle, reune buenas condiciones, y provisionalmente, hasta tanto se construyan pabellones en la colonia de Marcos Paz, lo utilizará para alojar los menores.

Para su nuevo destino, parte del cuartel de guardia de cárceles deberá sufrir algunas reparaciones. Además, se arreglarán pequeños talleres de diversos oficios y ocupaciones allí existentes, como para que los detenidos puedan trabajar. Se enviarán maestros del Consejo de Educación para enseñar á leer á los detenidos; un médico de la Prisión Nacional será adscripto á fin de que efectúe estudios psíquicos y antropológicos en los casos necesarios, á la vez que para que atienda la enfermería.

Piensa el Ministro de Justicia empezar á habilitar el cuartel de referencia dentro de quince ó veinte días, y así ha quedado convenido en una entrevista que ayer tuvo con el jefe de policía.

EMILE OLLIVIER

† AYER

A los ochenta y tres años de edad y después de casi medio siglo de retiro de la vida política, en la cual desempeñara bajo el imperio francés uno de los principales papeles, acaba de fallecer M. Emile Ollivier.

Fué primer ministro de Napoleón III en la fecha de la declaración de guerra á Alemania y la responsabilidad del tremendo drama que se desarrolló entre ambas naciones pesó sobre toda su existencia ulterior aun cuando por las múltiples publicaciones que salieron de su pluma pareció siempre convencido de que todos sus actos eran explicables y justificables. En dichos escritos adopta á su vez el papel de acusador contra personajes que le acompañaron en el gobierno ó que intervinieron en los acontecimientos que la opinión le reprocha.

Emile Ollivier nació en Marsella en 1825, era hijo de Demorthène Ollivier, hombre político de talento, ex diputado por Bocas del Ródano, amigo de Ledru-Rollin, ardiente republicano que fué proscripto en 1851 por el gobierno de Napoleón y permaneció desterrado hasta la amnistía de 1859.

Como él, su hijo hizo sus primeras armas políticas en las filas republicanas.

Después de cursar derecho en París y obtener el título de abogado, fué nombrado por el gobierno republicano de 1848 comisario general en Bocas del Ródano y más tarde prefecto de dicho departamento. Pasó luego con igual cargo al departamento del Alto Marne. Regresó á París en 1849, se inscribió en el foro de la capital é intervino brillantemente en varios procesos que le valieron reputación de orador.

En 1857 fué electo diputado por el Sena, en carácter de candidato republicano. Fué uno de los miembros más autorizados del grupo de los "cinco".

Le reeligieron en 1863. Poco á poco se fué apartando de la oposición y prestando su apoyo al gobierno. Fué uno de los que hallaron la fórmula conciliatoria del imperio liberal y aceptaron cargos del nuevo régimen. Sus electores no le acompañaron en 1869 y después de fracasar en París presentó su candidatura como miembro del tercer partido en el departamento del Var.

Fué electo esta vez y llegó á ser jefe del Tercer partido. Napoleón III le encargó en Enero de 1870 la misión de constituir gabinete y presidió el consejo de ministro desempeñando al mismo tiempo la cartera de Justicia y Cultos. Su gobierno fué de lucha contra la oposición de ambos extremos, la derecha autoritaria y la izquierda republicana. Reformó la Constitución, sometiendo la reforma á la opinión por el plebiscito del 8 de Mayo. Se mostró muy riguroso en la represión de las manifestaciones republicanas.

El 16 de Julio, declarada la guerra á Alemania, manifestó ante la Cámara, desde la tribuna, que aceptaba con "corazón liviano", sus consecuencias.

Ante las primeras derrotas, la Cámara declara que estaba decidida á no sostener más que á un gabinete capaz de organizar la defensa. Era su caída. Ollivier se retiró á Fontainebleau y de allí partió para Italia, de donde no regresó hasta 1873.

En 1870, y siendo primer ministro, había sido electo miembro de la Academia Francesa.

En 1873, á su regreso á su país, la comisión de la Academia, encargada de la lectura previa de su discurso de recepción, sugirió algunas modificaciones, que no fueron aceptadas y su discurso no fué leído en público.

Sin embargo, M. Ollivier, hizo vida activa de académico y tomó varias veces la palabra, entre otras, en una distribución de premios á la virtud, y en la recepción de M. Faguet.

Volvió á presentar su candidatura para diputado por el Var, en 1876 y 1877, pero fué derrotado en ambas elecciones.

Llamó frecuentes veces sobre sí la atención pública, por artículos en los diarios y por numerosas obras, algunas de carácter jurídico y otras que llevan por título. Democratie et Liberté (1867); Le 19 Janvier (1869); Lamartine (1874); Le Ministere du 2 Janvier (1875); Principes et conduite (1875); L'Eglese el l'Esta au concile du Vatican (1879); Thiers á l'Académie et dans l'Histoire (1879); La pape est il libre á Rome? (1882); ¿Le concordat est-il respecté? (1883); Nouveau manuel de droit ecclesiastique (1885); 1789 et 1889 (1889); Du régime de la presse (1892); Michel Ange (1892); Solutions politiques et sociales (1894); Marie Magdeleine (1896).

Merece sobre todo, fijar la atención de la serie de volúmenes que ha venido publicando bajo el título de: "L'Empire liberal, études, récits et souvenirs, que es una historia del segundo Imperio, que ha quedado trunca en el tomo editado este año y que se detiene en los combates que precedieron á la batalla de Metz.

MINISTERIO DE HACIENDA

La firma de los expedientes

Dijimos ayer, al informar acerca de los asuntos tratados en el último acuerdo de ministros, que se había suscrito un decreto, por el que se reglamentaba la firma de los expedientes del departamento de Hacienda.

Se dice, entre los fundamentos de ese decreto, que el Ministerio de Hacienda, aparte de sus múltiples funciones concernientes á la percepción é inversión de las rentas, debe intervenir constantemente en asuntos financieros de los demás departamentos de gobierno, y que por tal razón, el movimiento administrativo de ese ministerio exige una labor que impide al titular de la cartera dedicar su atención á los asuntos de interés general pendientes de la consideración del Poder Ejecutivo y del Congreso.

Entre los numerosos expedientes en trámite por la secretaría del departamento de Hacienda, hay muchos que sólo tienen relativa importancia y pueden ser despachados por el subsecretario, encargado especialmente de su estudio y habilitado para resolverlos sin demora, según establece el decreto.

De acuerdo con estas consideraciones, dispone el Poder Ejecutivo que las comunicaciones del Ministerio de Hacienda y las resoluciones administrativas, que sólo requieren la firma del ministro, serán suscriptas por el subsecretario de dicho departamento, con las excepciones siguientes:

Las licencias por término mayor de quince días; las comunicaciones á los Ministros del Poder Ejecutivo, á las Cámaras Legislativas y sus comisiones, á los jueces letrados y tribunales de justicia, á los ministros diplomáticos, al procurador general de la Nación y á los gobernadores de provincia; las órdenes de pago en general; las resoluciones definitivas en las apelaciones contra los fallos de los administradores de aduana, de impuestos internos y de contribución territorial, patentes y sellos, cuando la pena exceda de 500 pesos moneda nacional; las [illegible] de multas y [illegible] en los recursos de [illegible] tra medidas ó penas disciplinarias [illegible] los jefes de repartición; las [illegible] ciones que interpreten leyes ó decretos y las de carácter general ó de efectos permanentes; las resoluciones en juicios de contrabando, ó en sumarios por defraudaciones; las concesiones de arrendamiento no reglamentadas por leyes ó decretos; las resoluciones que sin figurar entre las enumeradas, revistan significación ó trascendencia suficientes para ser puestos á despacho del ministro.

EN LA FACULTAD DE DERECHO

Conferencia del Dr. Zeballos

En la disertación de ayer, el doctor Estanislao S. Zeballos continuó la exposición de las ideas de Sarmiento, sobre la naturalización de los extranjeros y el derecho de libre expatriación.

Después de la propaganda que como publicista hizo, comenzó diciendo, en la forma recordada en la conferencia anterior, toca considerar la actuación de Sarmiento al estudiar desde un punto de vista diplomático el derecho de libre expatriación, y la nacionalidad de los extranjeros radicados en el país. Esta nueva faz de su talento se reveló bien luego cuando el Estado separatista de Buenos Aires llamó al servició de las armas, para combatir contra las fuerzas de la Confederación, á los hijos de los extranjeros. La disposición que en tal sentido tomó aquel gobierno fué resistida por las familias de jóvenes que, como Mackinlay y otros, cuyos nombres llevan con brillo y honor sus actuales descendientes, sostuvieron, mediante el apoyo del ministro diplomático inglés, que por ser extranjeros debían estar exentos de la prestación de tal servicio. La protesta cundió y la sociedad porteña se sintió vivamente agitada, pues en ese entonces la colonia inglesa radicada en el Estado se consideraba desvinculada por completo en cuanto á sus deberes para con los destinos sociales de la entidad orgánica en que vivían, contrariamente á lo que ocurre con la colectividad angloporteña actual, cuyos componentes, nacidos en el país, vencen á los ingleses genuinos que vienen á disputarles el triunfo en el football y se saben con orgullo legítimo argentinos de corazón.

En aquel entonces, 1855, los ministros extranjeros y los cónsules, sostenían, además de la limitación precedente á los derechos de la nacionalidad porteña que, consecuentes con lo dispuesto por el tratado de 1825 con su majestad británica, la liquidación de los juicios sucesorios de los ingleses fallecidos sin herederos, en Buenos Aires, correspondía á dichos cónsules, por intermedio del curador á los bienes del "de cujus" que, en cada caso, tenían el derecho de hacer. Pretendíase por aquéllos que la justicia del país no tenía ninguna intervención en el asunto y que el curador era un agente exclusivo de las autoridades inglesas, tesis que fué rebatida victoriosamente al sostener aquel gobierno que la prerrogativa del tratado se refería sólo á consagrar la libertad con que el cónsul haría la designación de curador, pero no que éste podía proceder sin sujeción á las disposiciones de las leyes de la materia.

Y como tercera limitación, pretendían que era obligatorio, de parte de Buenos Aires, la entrega de los marineros de la marina mercante extranjera, prófugos y refugiados en el Estado. Cuestión ésta que años más tarde promovió un elocuente debate, al discutirse en el Senado un tratado diplomático, entre los senadores Mitre é Igarzábal, pues el primero sostuvo que nuestro gobierno no estaba obligado á aprehender y entregar tales sujetos desde que no eran reos de ningún delito, y desde que nada se había estipulado en los tratados sobre el particular. Sin duda, desconocían por ambos contendores, que en las convenciones comerciales que celebran entre sí los gobiernos es donde se estatuye la referida obligación y no en los tratados que tienen otros alcances.

En el momento de la agitación promovida por la disposición del gobierno de Buenos Aires, éste solicitó la opinión de los versados en la materia, y aunque no se hubiera pedido la de Sarmiento, dió á conocer la suya en un artículo que publicó en 1855 con el título de "La nacionalidad argentina", en el diario "El Nacional", que entonces dirigía. De la lectura de sus parágrafos principales se deduce que su autor sostenía con singular acierto y con perfecta claridad la doctrina ya consagrada por el Estatuto Provisional de 1815 y más tarde defendida por Rozas, contra las manifestaciones de fuerza de la alianza anglofrancesa, en 1837, que los extranjeros radicados en el país, con bienes raíces ó con familia argentina, estaban obligados á prestar el servicio de las armas; pues si bien no estaban, por falta de la residencia necesaria, capacitados para el ejercicio de la ciudadanía activa, no estaban exentos, por consideraciones de justicia estricta, de correr á defender sus intereses y sus familias al par que los nativos, en los momentos de peligro.

Sostenía, además, que los hijos de extranjeros eran argentinos, principio que estaba reconocido desde las primeras horas de la revolución y que era aceptado por la misma Inglaterra para los que nacen en su suelo. El "jus soli", á pesar de tan notorio antecedente, era, sin embargo, desconocido por las autoridades diplomáticas del Reino Unido, cuando nuestro país lo invocaba en aquella oportunidad, como resultado de la consagración definitiva que había tenido en la carta de 1815 y en la política de Rozas, cuyas exigencias sobre el particular fueron recordadas con elogios en el Parlamento inglés por sus más grandes oradores.

Después del mencionado artículo, en que Sarmiento discutía doctamente las pretensiones del ministro inglés, con objeto de hacer liberar del servicio militar á algunos hijos de extranjeros, fué seguido de inmediato por otro en que el genio vigoroso y arrebatado de su autor fustigaba duramente, bajo el título de "Un escándalo", las renovadas exigencias en procura de una nacionalidad extranjera que no podía existir en presencia de nuestros antecedentes constitucionales y de gobierno.

La Constitución que en 1854 se dictó el Estado de Buenos Aires, después de discutírsela en el seno de la convención en que tomaron parte Sarmiento y Vélez Sársfield como homenaje de los hombres de dicha provincia á la ilustración de los de las demás, dió ocasión á aquél de oponerse á la declaración constitucional en virtud de la cual no podían ser gobernador de Buenos Aires sino los nacidos en ella. Con tal motivo, Sarmiento publicó su folleto sobre la nacionalidad en la Constitución de Buenos Aires, donde sostuvo que siendo dicha provincia una desmembración accidental del antiguo virreinato y del territorio, que después pertenecio á la República Argentina, y siendo, asimismo, obra del esfuerzo de los que nacieron en todas las regiones del país, no podía impedir su Constitución que hombres nacidos como San Martín, Alvear y Paz, fuera de su jurisdicción, no tuvieran el derecho á aspirar legítimamente á gobernarla, desde que, con su sangre y con sus sacrificios, habían conseguido darle independencia, como fundación de la patria emancipada.

Nueva ocasión de revelarse como constitucionalista fué su designación como miembro de la convención provincial de 1860, reformadora de la Constitución Nacional de 1853. Al lado de Mitre, de Vélez Sársfield, de Obligado y de Mármol, intervino en los debates de aquéllas; pero, sea por la falta de taquígrafos, ó por el poco desarrollo oratorio de aquellas discusiones, la verdad [illegible]

[illegible] sino en forma escueta las razones que movieron para las reformas. Es así que muy poco existe, en cuanto al principio del "jus soli", incorporado muy sabiamente en la Constitución que nos rige, al establecer que las leyes que dicte el Congreso sobre la materia, serán con sujeción á la ciudadanía natural. Mas allo basta, á despecho de la carencia de antecedentes acerca de la discusión del punto, para dejar, desde ese momento, esclarecido un asunto de proyecciones trascendentales para lo futuro del país, y que fué, en la Constitución de 1853, una nebulosa peligrosa, á causa de un imperfecto conocimiento de la cuestión, por parte de los hombres de la Confederación.

Largos años trascurrieron, cuando, en 1878, con motivo de un proyecto de jubilación de empleados, surgió de nuevo el espíritu de Sarmiento, armado con sus dotes temibles de polemista irritable y de talento extraordinario. En ese entonces, apercibido yo de que, la mayor parte de los que resultarían beneficiados por la ley, eran extranjeros, descendí de la presidencia de la Cámara de Diputados, y pronuncié un discurso, oponiéndome á la sanción de tal proyecto.

El voto de la Cámara fué unánime á favor de mi tesis, y la opinión pública la tomó con calor para debatirla desde todos los diarios. La prensa de las colectividades francesa é italiana entre nosotros desarrolló una campaña apasionada en pro de los intereses de los que resultaban afectados por la resolución legislativa. Para armonizar tendencias y procurar la mejor solución de las hondas divergencias que traían dividida la opinión de nativos y extranjeros, se organizó un comité argentino bajo la presidencia del señor Antonio Cambaceres, descendiente de aquel jurista que colaboró en la redacción del Código de Napoleón, presidente del partido Autonomista Nacional y personalidad difundida por sus prestigios. Sarmiento era, al par que muchas de las individualidades más descollantes de la época, miembro de dicho comité, al cual hizo distribuir circulares en que exhortaba á los extranjeros á tomar la ciudadanía argentina y á los poderes públicos á dictar las providencias del caso á fin de que aquéllos, sin violencia de sus sentimientos de amor por la patria lejana, pudiesen ingresar en el número de nuestros ciudadanos.

Sarmiento suscribió el manifiesto, pero escribió debajo de su firma: "si lo solicitan". El comité, no comprendiendo el alcance de tales palabras y sin procurar conocer la idea que su autor habría en ellas infundido, borró la firma y la cláusula con que aquél había adherido á la obra de propaganda. Sarmiento, que tenía ya acreditados largos servicios á la patria, que había sido ya presidente de la República y que tenía adquiridos los prestigios de un verdadero prócer, sintió la ofensa en lo más vivo de su temperamento quisquilloso y desfogó su espíritu encolerizado en sendos artículos de la prensa diaria. En los golpes y mandobles que distribuyó incansablemente tocóme en suerte recibir más de uno, que alternaron luego con los elogios á mi sinceridad y patriotismo de parte del viejo león iracundo.

La prensa italiana del país, entreverada ardientemente en la revuelta doctrinaria que Sarmiento enardecía y que á mí me cupo el honor de suscitar, sufrió los embates del polemista, y allí donde no llegaban sus argumentos, desafiábales con denuestos é insultos: llamóles bachichas y palurdos.

Releídos después de treinta años los artículos que con tal motivo escribiera Sarmiento y desgajados de todas las digresiones de personalismos que los abultan, puede el lector desapasionado y culto percibir que el publicista jamás había perdido la noción exacta y el concepto fundamental de sus ideas medulares en esta cuestión. El agregado con que manifestaba una reserva de su adhesión al manifiesto recordado, nó era por cierto un cambio de frente en la firme y tradicional orientación de su criterio: era únicamente la expresión del deseo de que el gobierno tuviera un indicio de la manifestación que hacía el extranjero de adoptar la ciudadanía argentina para saber á quién debía dotársele con las atribuciones congéneres.

Los antecedentes recordados dejan esbozada la actuación triple que tuvo Sarmiento como publicista, diplomático y constitucionalista en pro de la soberanía nacional, amenazada por la actitud de resistencia y por las reclamaciones de quienes, siendo extranjeros, pretendían más privilegios que los nativos al sostener que no les correspondía la defensa de sus intereses y de sus familias, al par que los segundos en momentos de peligro y cuando exigían por intermedio de los agentes diplomáticos el reconocimiento de una nacionalidad extraña á la argentina para sus hijos, nacidos en el país, lo que, al conseguirlo, habría importado un ataque mortal al porvenir de la nación como entidad soberana.

Los hombres dirigentes de la Confederación como también de los Estado separatista de Buenos Aires incurrieron, arrastrados por los excesos de su noble y sincero patriotismo, en errores que, rectificados luego, sirvieron para probarnos que ni Alberdi ni Sarmiento dieron cabida á pasiones bastardas en el ansioso empeño de constituir la nacionalidad una, vigorosa y libre, que hoy contemplamos rica, grande y respetada por el mundo.

El doctor Zeballos fué aplaudido por su numeroso auditorio.

NOTICIAS VARIAS

El procurador fiscal federal de Bahía Blanca

En vista de un informe presentado al Ministerio de Justicia por el juez federal de Bahía Blanca, sobre la conducta del procurador fiscal de la misma sección, y de los antecedentes que determinaron al Poder Ejecutivo en el decreto de 19 de Julio último á sustraer de la jurisdicción de Bahía Blanca el juicio de expropiación de terrenos del Puerto Militar, en el día de ayer se extendió un decreto, por el que se exonera á dicho procurador fiscal, doctor Alberto M. Fonrouge.

Dispone, además, el Poder Ejecutivo, en ese mismo decreto, remitir al procurador fiscal federal en turno, de la capital, los antecedentes del caso, á los efectos que hubiere lugar.

Homenaje al doctor Adolfo Alsina

En la reunión que celebró ayer la comisión central de homenaje al doctor Adolfo Alsina, fueron aprobadas las cuentas del primero y segundo trimestres del corriente año, confirmando así las resoluciones de la junta ejecutiva. En esa reunión se resolvió autorizar al presidente y al secretario general, para firmar el contrato con la escultora que construirá el mausoleo.

El ministro de Chile

El plenipotenciario de Chile, acompañado por el introductor del cuerpo diplomático, visitó ayer á los ministros del Poder Ejecutivo, presidente y vice del Senado, presidente de la comisión de negocios constitucionales del mismo cuerpo, arzobispo, intendente municipal, jefe de policía.

Como la Cámara de Diputados se hallara en sesión en el momento de concurrir al Congreso el doctor Figueroa Larraín, dejó para nueva oportunidad las visitas de cortesía que pensaba hacer al general Fraga y al presidente de la comisión de negocios constitucionales de dicha Cámara.

El representante chileno visitará hoy á los colegas del cuerpo diplomático.

Plenipotenciario en Chile

[illegible] circuladas ayer en la casa de gobierno, dieron por ofrecida al doctor Tomás E. de Anchorena la [illegible] en Chile. [illegible] Relaciones Exteriores, [illegible] á la provisión de la vacante, contestó que nada había á ese respecto.

Por su parte, el doctor Anchorena nos manifestó que el ofrecimiento no se le había hecho.

Consulado argentino en Budapest

En el Ministerio de Relaciones Exteriores no se recibió ayer información alguna referente á la clausura del consulado argentino en Budapest, que á estar á informaciones particulares trasmitidas desde esa ciudad, habrían ordenado las autoridades de la misma.

En vista de esto, el doctor Bosch solicitó ayer informes telegráficos al ministro en Viena, doctor Pérez.

Legación en La Paz

En los últimos días se ha insistido en asegurar que el ministro plenipotenciario ante el gobierno de Bolivia, doctor Saldías, está resuelto á renunciar el cargo, y hasta se ha dicho que la cancillería tenía candidato para la legación.

Hemos conversado con el nombrado diplomático, quien nos ha autorizado á expresar que carecen en absoluto de fundamento esas versiones, presentadas con la seguridad de una resolución adoptada por su parte.

Podemos agregar que el doctor Saldías, en uso de licencia que tiene acordada, permanecerá aún por un tiempo en esta capital.

El contrabando de sedas

Durante el día de ayer, la justicia federal ha continuado las diligencias para la formación del correspondiente sumario, con motivo del descubrimiento del contrabando de sedas, de que informamos ampliamente en nuestro último número.

Ante el juez federal doctor Jantus prestaron ayer declaración los detenidos, como culpables del delito.

EL EXPENDIO DE PAN

Sobre su venta en los almacenes

RESOLUCION DE LA INTENDENCIA

Un grupo de propietarios de panaderías presentó á la Intendencia Municipal una nota, en la cual manifestaban que el digesto municipal, en sus artículos 18 y 25, estatuye que el pan, para su venta, no puede estar expuesto á contaminaciones que puedan resultar nocivas á la salud del que lo consume. Agregaban que, á pesar del tiempo trascurrido desde la promulgación de esa ordenanza, no se ha tomado ninguna medida tendiente á hacer efectivo el cumplimiento de la misma.

Con ese motivo, y con el fin de evitar los males á que da lugar la existencia del pan en lugares impregnados de materias tóxicas, solicitaron que la Intendencia prohibiera la venta del artículo en los almacenes de comestibles y bebidas.

Pidieron, también, que se habilitara el corralón municipal de la parroquia de Flores para la tasa y retasa de los carros de reparto, en vista del perjuicio que les ocasiona el tener que recorrer la distancia que media entre ese apartado barrio y el local donde actualmente se encuentra establecida la oficina correspondiente.

Pasada la nota á informe de la inspección general, ésta manifestó que la venta de pan en los almacenes se efectúa de acuerdo con el artículo 5 del decreto de fecha 12 de Octubre de 1901, reglamentario del artículo 9 de la ordenanza del 17 de Enero de 1900, que permite la venta de pan en los almacenes, en pequeñas cantidades, y siempre que tengan dedicada á dicho fin una instalación independiente de las demás y en perfectas condiciones de aseo y aislamiento de los otros artículos de consumo.

Por otra parte, hace constar que el móvil de dicha excepción fué facilitar la distribución de ese artículo de primera necesidad.

La inspección sanitaria manifiesta también que, á su juicio, la venta de pan en los almacenes, siempre que se observen rigurosamente las formalidades de higiene que reglamenta el artículo 5, no ofrece los peligros que para la salud pública le asigna el gremio de panaderos.

Además, esa prohibición, deslindada la parte que á la higiene se refiere, redundaría en perjuicio del público que en gran parte se provee de pan en esos locales, ya sea por razones de comodidad ó por otras causas.

La Intendencia Municipal, en vista de los informes producidos, no ha hecho lugar á lo solicitado por los recurrentes.

EL DIA SOCIAL

EN LA CASA ROSADA

La comida de anoche

El doctor Sáenz Peña y su señora obsequiaron anoche en su residencia de la Casa Rosada, con una comida, á un grupo de sus relaciones.

La mesa estaba adornada con centros de porcelanas de Sevres con flores y frutas; en las cabeceras hermosos candelabros de plata con "abat-jour"; la cristalería con adornos de oro.

Poco después de las 8 rodearon la mesa los comensales y empezó la comida, amenizada por una orquesta.

Terminada la comida, los concurrentes, con los dueños de casa, pasaron á los salones, donde continuó la reunión hasta después de media noche.

La señora de Sáenz Peña fué obsequiada con muchos ramos de flores.

Asistieron á la comida las señoras:

La señora de Sáenz Peña, de lama de plata, adornos de tul blanco y bordados de strass, collar de perlas, placa de brillantes, "aigrette" negro con fantasía de strass en el peinado; Elisa Alvear de Bosch, de "charmeuse" verde claro adornado con malinas, cinturón rosa, collar de perlas, "aigrette" blanco con broche de brillantes; Ernestina Llavallol de Acosta, de tul gris y rosa con bordados de oro, manto de encaje blanco y tul negro, collar de perlas, "aigrette" negro; Angélica Sastre de Paz, de terciopelo color geranio con bordados de strass, ave de paraíso negro en el peinado; Susana Torres de Castex, de piel de seda negra con chantilly, collar de brillantes; Lola Acosta de Santamarina, de "crepe" de China blanco, adorno de tul de ilusión rosado, collar de perlas, "aigrette" negro; Magdalena Murga de Peña, de tul negro con bordados de lentejuela sobre fondo de satín rosa, collar de perlas y placa de brillantes, "aigrette" negro; Anatilde Guerrico de González Segura, de terciopelo negro con bordados de strass, collar de perlas y adornos de brillantes en el peinado; Ercilia Cabral Hunter de Anchorena, de brocato verde y oro con adornos de tul, diadema de brillantes; Catalina Brinkmann de Piñeiro Sorondo, de satín blanco con adornos de tul negro, ramo de rosas rosadas en la bata; María Elena Llavallol de Rodríguez Larreta, de "liberty" rosa con bordados de diamantes, diadema de brillantes, "aigrette" blanco; Magdalena Saavedra de Pinedo, de gasa negra con bordados cristal, cinturón punzó, collar de perlas, "aigrette" negro; Lucila D'Amico de Lezica, de satín verde, adornado de encaje dorado, cabuchón de azabache, "aigrette" negro con broche de brillantes en el peinado; Sofía Arning de Bengolea, de "liberty" azul "nattier" con chantilly negro y encaje blanco, rosa de terciopelo negro en la bata, "aigrette" negro; Elina Crisol de Cullen, de satín blanco con bordados de strass y adornos de encaje; Leonor Uriburu de Anchorena, de satín blanco con adornos de tul y bordados de diamantes, collar de perlas; Susana Casares de Diobet, de satín color fresa con adornos de tul negro, collar de perlas, adornos de brillantes en la bata, ave de paraíso negro en el peinado con broche de brillantes; Julia Pagés de Bosch, de brocato verde y oro, collar de perlas, "aigrette" negro; Agustina Roca de Uriburu, de satín blanco con adornos de tul y bordados de diamantes, collar de perlas, ave de paraíso rosa en el peinado.

Señores: doctor Ernesto Bosch, doctor Norberto Quirno Costa, doctor Lucio V. López, Jorge Lavalle Cobo, doctor Marco M. Avellaneda, doctor Mariano R. Castex, doctor Joaquín S. de Anchorena, Alejandro J. Paz, doctor Marco Aurelio Avellaneda, José Manuel Llobet, Ricardo F. Bosch, José Evaristo Uriburu (hijo), doctor Emilio de Anchorena, doctor Tomás Cullen, Eduardo Acosta, Enrique de Anchorena, César González Segura, Julio Peña, Antonio Santamarina, doctor Abel Bengolea, Faustino Lezica, doctor Federico Pinedo, doctor Horacio Rodríguez Larreta, Patricio Piñeiro Sorondo.

STELLA MARIS — Anoche se realizó en el biógrafo Select, la función extraordinaria de cinematógrafo organizada por un núcleo de damas, á beneficio de la escuela y capilla de Stella Maris, de Mar del Plata.

La sala estaba adornada con flores y plantas naturales.

Anotamos, entre las personas concurrentes, los nombres de las siguientes señoras:

Josefina Achával de Cantilo, Elvira Pombo de Piñero, María Pereyra de Le Bretón, Amalia Frías de Urquiza, Ernestina Ortiz Basualdo de Llavallol, Elena Jacobé de Ayerza, Ana Elía de Ortiz Basualdo, Matilde Sánchez de Méndez, María Magdalena Bengolea de Sánchez Elía, Mercedes Bilbao de Saubidet, Lola Achával de Bilbao, María Antonia Pereyra Iraola de Herrera Vegas, Carmen Sánchez Viamonte de Zapiola, Elisa Magdalena Peña de Uribelarrea, Elvira Elizalde Jacobé, Sara Becú de Zorraquín, Dalmira Cantilo de Gallardo, Elvira Pérez de Cranwell, Celia Ayerza de Achával Rodríguez, Isabel López de García, Trinidad Lasplur de Sarmiento, Jacoba Achával de Franchini, Corina Kruls de Fauvety, Delia Gowland Buttner de Alvarez de Toledo, Jovita Pombo de Gómez, María Luisa Estrada de García, Goya Barra de Acuña, Mercedes Barra de Maschwitz, Alicia Tomkinson de Roca, Rosa Lavalle de Richard, María Luisa Zapiola de Llambí, Juana Obejero de López.

Señoritas: Carmen Sánchez Elía, Cora, María Luisa y María Rosa Fauvety, Alcira y María Esther Keen, Clara Sarmiento Lasplur, María Teresa Gondra, Hortensia Saguier, Mercedes Saubidet, Carmen Saguier, Blanca y Nelly Ayerza, María Luisa Díaz Sáenz Valiente, Amalia Urquiza, Manuela Lloberas, Ana, Elisa y Elvira Udaondo, Josefina Cantilo, María Esther Achával, María Antonia Herrera Vegas, Celia Zapiola, María Luisa Gorostiaga, Elvira Jacobé, Clara Becú, Beatriz Gallardo, Marta y Luisa Cantilo, Celia Bosch Pagés, María Elena García, Enriqueta Lezica, Mercedes y Valentina Marcó del Pont, Delia Gowland Buttner, María Elina Gándara, Ana María y Marta Láinez, Lola, María Angélica y Ana María Flores Pirán, María Elena y Marta Jovita Gómez Pombo, María Luisa García Estrada, María Teresa Estrada, Mercedes Maschwitz, Julia, Guillermina y Emilia Quirno Costa, María Luisa Bousom, María Delfina Astengo, Lola Marcó del Pont, María Luisa Llambí, Elena López Obejero, Victoria y Guillermina Acvháual Rodríguez.

La banda municipal amenizó la reunión.

DIPLOMATICAS — Pasado mañana llegará á ésta, procedente de Brasil, y de paso para Perú, el secretario de la legación brasileña en el último país nombrado, doctor Abelardo Rocas.

—Se realizó anoche en la legación de Guatemala la recepción en honor del ministro de Portugal, coronel Botelho, ofrecida por el encargado de negocios de aquel país, señor Pedro Hahn, y las señoritas de Lensch y Hahn.

Asistieron ministros y secretarios de legación y un grupo de familias.

En el comedor se sirvió una copa de champaña.

CONSEJO NACIONAL DE MUJERES —En casa de la señorita Elia M. Martínez, se reunirá hoy la comisión de prensa y propaganda del Consejo Nacional de Mujeres, con objeto de tratar algunos asuntos relacionados con su cometido.

COMIDAS — El domingo 24 se servirá en el Jockey Club la comida que ofrece el señor coronel Alfredo F. de Urquiza á un núcleo de amigos del Círculo de Armas y el Jockey Club.

Han sido invitados, los señores:

Alberto Bosch, Marco Avellaneda, Alejandro Madero, Fernando Gowland, Carlos Morra, Manuel Demaría, César González Segura, Arturo Z. Paz, Ezequiel Barrenechea, Lucio López, Emilio Anchorena, Federico Green, Enrique Anchorena, Luis Acosta, Ricardo Lezica Alvear, Eduardo Acosta, A. Kairo, Faustino Lezica, Juan Agustín García, Carlos Meyer Pellegrini, Juan Esteban Anchorena, Adolfo F. Orma, Carlos T. de Alvear, José de Apellániz, José M. Escaller, Diógenes de Urquiza, Agustín de Elía, Damián M. Torino, Héctor Cobo, Manuel A. de Iriondo, Julio A. Roca (hijo), Manuel A. Montes de Oca, José E. Uriburu (hijo), Julián Lynch, Guillermo Padilla, coronel Uriburu, Mariano J. Paunero, Julio A. García, general Garmendia, Luis M. Campos Urquiza, Ernesto Madero, Francisco Beazley, Manuel F. Rubio, Juan Carlos Cruz, Carlos Aubone, Marcelo de Alvear, José Blaquier, Manuel Quintana, Fermín Moyano, Eduardo L. Bidau, Rafael Egusquiza, Julio M. Landívar, Carlos Saavedra Lamas, R. Pirovano, Luis Blaquier y Alberto Almirón.

—El señor Fernando Rioja ofreció anoche en el Plaza Hotel una comida en honor del ministro de Chile, doctor Emiliano Figueroa Larraín. Entre los comensales figuraban el ingeniero Carlos Henríquez y los señores Carlos López Pérez, Julio Vicuña Subercaseaux, Fernando Escobar Cerdá, Federico Valderrama, Luis Escobar Cerdá y otros.

ENLACES — Fué bendecido anoche en casa de la familia de la novia, el enlace de la señorita María Mercedes Baraldo con el señor Roberto Berón de Astrada.

Actuaron como padrinos, la señora Enriqueta B. de A. de Carbone y el coronel Andrés Baraldo.

—En Londres se realizó el 14 del corriente, el enlace de la señorita María Elena Galíndez con el señor Rolando Casares.

Actuaron como padrinos de esta ceremonia la señora Elena Hoevel de Casares, madre del novio, y el señor Galíndez, padre de la novia.

—El señor Antonio Manzoni ha solicitado la mano de la señorita María Perazzo para su hijo Atilio.

BENEFICIOS — El viernes de la semana próxima se realizará en el Palace Theatre una función extraordinaria de cinematógrafo, á beneficio de la Capilla del Redentor (Salesas), patrocinada por las siguientes damas:

Señoras: Mercedes Navarro López Aldana, María de la Serna de Collado, Teofania Padilla de Frías, Pastora Rodríguez de Correa, Luna Alaida de la Serna de Muñoz Cabrera, Edelmira Arredondo de Deurer, Adalgisa de la Serna de Carbonell, Silvia Costa de Muñoz Cabrera, Marta del Campo de Herad, Tomasa Zavaleta de García, Carme Murgy de Eppens, Clarisa del Carril de Rodeyro, María Luisa del Carril de Zelaya, María Ercilia Castellano de Ruiz Moreno, Isabel G. de López García, Angela Navarro de Bravo, Alina de la Serna de Guerrico.

Señoritas: Teofania Frías, Alaida y Clara Muñoz Cabrera, María Florencia Herard del Campo, Lisarda Collado, Aída Evans Saavedra, Sara García Zavaleta, Adalgisa Carbonell, Juana y María Luisa Zelay, Margarita Villegas Basavilbaso, Aída y Edelmira Deurer Arredondo, Esther Guerrico, Carmen Fernández Urdapilleta.

CONFERENCIA—Esta tarde se efectuará en el Odeón la primera conferencia de la señora Carmen de Burgos (Colombine).

Versará sobre "Recuerdos de mi vida periodística. Las soberanas y las grandes damas", y empezará á las 5.

DEMOSTRACIONES—Mañana se realizará en la "rotisserie" Sportsman, la comida que sus amigos ofrecen al doctor Nicasio Amadey, con motivo de la terminación de sus estudios universitarios.

—En el París Hotel se realizará el sábado la comida con que los amigos del señor Adolfo Pacheco le obsequian con motivo de su reciente ascenso á subinspector general de la Municipalidad.

BANQUETES — Esta noche se efectuará en el Jockey Club el banquete en honor del doctor José Arce, diputado nacional.

ALMUERZO — Hoy se realizará en la "rotisserie" Charpentier, el almuerzo con que el ministro del Brasil obsequiará á los jugadores de football que tomaron parte en el último partido internacional jugado entre brasileños y argentinos.

—La señora Susana Torres de Castex, ofrecerá el domingo próximo un almuerzo en honor de un grupo de amigas de su hija Elena.

Será invitado también un grupo de caballeros.

REUNIONES — Las personas que asistieron últimamente al baile que la señora María Unzué de Alvear ofreció en honor de su sobrina María Inés Alzaga Unzué, concurrirán el viernes 29 del corriente de 5 á 7 de la tarde, para agradecer dicha fiesta.

DESDE ROSARIO DE LA FRONTERA —Miércoles 20—(Por telégrafo)—Se rezó una novena á Nuestra Señora de la Montaña, cuya imagen se halla en la gruta, al pie del cerro.

Asistieron las señoras:

Josefa Bouquet Roldán de Figueroa Alcorta, Hortensia Ceballos de Beguerisiain, Celina Casares de Quesada, Felisa Bouquet de Peña, Teodolina Lezica de Uriburu, Emma Cabal Cullen de Iturraspe, Carmen Romero de Pizarro, Celina Roca de Reybaud, Aída Reboredo de Arcidiácono, Sara Rivero de Beláustegui, Rita M. de Aguilar, Elvira F. de Meyer, Esther Lanusse de Bioy, Catalina Torres de Torres, Moyano de Ordóñez, Julieta R. de Romero, María J. de Errecaborde, Angela B. de Seré, Elisa Martín de Ramallo López, Hortensia Amespil de Ceballos, Victoria Cornell de Carbone.

—Llegaron hoy la señora Josefa M. de Igarzábal é hijos, F. Iturraspe y Carlos Herrero.

—El viernes saldrán para Tucumán el doctor José Figueroa Alcorta y familia, y Manuel Ordóñez y familia.

CAMBIOS DE RESIDENCIA — Llegadas—De Tucumán, el señor Lorenzo Bernabó.

—De Córdoba, los doctores Jesús Vaca Narvaja y Elpidio González.

—De 9 de Julio, el señor Alfredo Cambaceres.

—Regresaron de Rosario de la Frontera, el doctor Adolfo Orma, su señora y sus hijas.

Salidas—Regresó á Rosario el ingeniero Arturo Sallovitz.

—Para Corrientes, el sábado próximo, el doctor Nicasio Amadey.

—Para el mismo punto, el señor Octavio Mantilla, su señora y la señorita Carmen Mantilla.

—Para Concordia, el doctor Adriano Silburu.

—Para Necochea, el señor Felipe Fernández Lavié.

—Ha partido para la Pampa, el señor Florencio Lanús.

—Hoy, á su estancia, el señor Angel Alvarez y familia.

VIAJEROS — Salidas:—En Octubre próximo partirán para Europa el señor Ricardo Bosch, su señora Julia Pagés y familia.

—Partirán hoy para Europa, en el vapor "Cap Arcona", los señores: Enrique Zimmermann y su señora Nélida Gowland, Lorenzo M. Basset y familia, y Jesús María del Campo.

ENFERMOS — Mejor la señorita Alda Córdoba.

—Se halla gravemente enfermo, el señor Manuel Bidau.

—Sigue mejor, después de una operación, la señora María Magdalena Madero de Tornquist.

—Enfermo, el señor Liborio Ponce.

—Enferma, la señorita Delia Gorchs Villegas.

—Se halla enferma, la señora Isolina Torres de Zavalía.

—En el mismo estado, el señor Fortunato Silva.

—Restablecida, la señorita Lucía Vela.

—Completamente restablecidas, las señoritas María Rosa y María Inés Carrasco.

—En el mismo estado, el señor Pedro J. Carrasco.

—Guarda cama, la señora Adela Jiménez Bustamante de Malbrán.

—Sigue bien, después de la operación practicada, la señora Susana Saavedra de Bustillo.

—Se halla enfermo, el doctor Antonio del Pino.

—Mejor, el señor Carlos Arias.

—En el mismo estado delicado, la señora Zulema Oromí de Garrido.

—Se halla enferma, la señorita Herminia Lavié.

—Se encuentra enferma desde hace varios días, la señorita Silvia Fernández Lavié.

—Restablecida, la señora Lola Acosta de Santamarina.

—Sigue enferma, la señorita Josefina Acosta.

—Se encuentra mejor, después de la operación practicada, el señor B. Galíndez.

—Muy mejorada, la señorita María Adolfina Olivares Sundblad.

—En vías de restablecimiento, la señora Edelmira Mónez Cazón de Sacriste.

—Mejorado, el señor Alfonso Cultiño.

—Se encuentra enferma, desde hace algunos días, la señora María Elena Font Salas de O'Connor.

—Enferma, la señorita Ernestina Alsina.

NECROLOGIA — El sábado á las 9.30 a. m. se realizará, en el cementerio del Norte, la traslación de los restos del señor Domingo F. Barceló, al mausoleo que la familia ha hecho construir para perpetuar la memoria del extinto.

De la ciudad de Avellaneda, donde el extinto desempeñó diversos puestos públicos, concurrirá á aquel acto, una delegación de vecinos.

LIGA NACIONAL DEL LIBRE PENSAMIENTO

Sobre el traslado de un maestro

El Comité Nacional del Libre Pensamiento, se reunió ayer, con objeto de tratar algunos puntos que interesan al desarrollo de la institución.

Entre otras cosas se resolvió solicitar el apoyo de la prensa independiente del país, para evitar que en lo sucesivo se repitan actos que, como el traslado del señor Villegas, director de la escuela nacional de Tornquist, y afiliado á la Liga Nacional del Libre Pensamiento, afecta los intereses de la misma, desvirtuando ante la opinión pública los fines y propósitos de la institución.

ENSANCHE DE LA CALLE CORONEL DIAZ

Proyecto de la Intendencia

Por razones de utilidad pública, la Intendencia Municipal creyó conveniente regularizar el trazado de la calle Coronel Díaz, desde Las Heras hasta avenida Alvear.

Con ese motivo se encargó al departamento de obras públicas, el estudio del proyecto respectivo, á cuyo efecto fué preparado un plano en el cual se da á dicha calle en toda su extensión un ancho uniforme de 26 metros.

Ayer se remitió al Concejo Deliberante una nota á la que se adjuntan dichos planos, y por la cual se pide la aprobación del proyecto en cuestión.

Entre las razones que invoca la Intendencia Municipal para que el proyecto sea aceptado, manifiesta que las propiedades afectadas por las nuevas líneas, tienen todas edificios antiguos y de escaso valor, lo que facilitará la realización del ensanche propuesto en poco tiempo y en condiciones financieras inmejorables.

ORFEON ESPAÑOL

Conmemoración del 32° aniversario de su fundación

BREVE RESEÑA SOCIAL

Cumple hoy 32 años de existencia el Orfeón Español, meritoria sociedad española y una de las que ocupan más honroso puesto entre sus similares, por el eficaz concurso que sus asociados prestaron desde su fundación á numerosas obras de beneficencia y patriotismo.

Un grupo de entusiastas españoles, jóvenes del comercio en su mayoría, fundaron esta institución, el 21 de Agosto de 1881.

Fueron esos fundadores:

José Galarreta, Higinio Portela, M. Blanco, doctor Joaquín Castro Arias, Alberto Pérez del Cerro, Agustín Jaunarena, José Pierres, José Puig, Ricardo Pérez Camino, Joaquín Castro Vales, Eduardo Rico, Francisco Galarreta, Laureano Luis Alonso, José Esponda, Andrés Moras, Luis G. Malgá, Juan Soto, Pedro Oliver, Florentino García, Antonio F. Gómez, Ramón Bares, Ramón Buhigas, Eduardo Caamaño, Francisco Constenla, Ramón Torrente, Heraclio Roig, Leonardo Palacios, Manuel Ojea, Antonio Casalmorto, Pedro Otero Sánchez, Luis Molina, José Benito Martínez, Antonio Martínez, Emilio Maureso, Ramón Molera, Pedro J. Lastiré, Antonio Aymerich, Manuel Alonso, José del Valle, Antonio Irazu, Manuel Cabeca, Enrique García, Ramón Ponce, José Soto, Francisco Rodríguez, Manuel Ramos, Manuel Rumbo, Manuel R. Lozano, Juan Larrondo, Angel Leiro, Justo Ramos, M. Cea, Emilio Herraiz, M. Chaves, José Oldazábal, J. E. Fernández, Ubaldo Blanco, Eduardo Viro, J. Necol (hijo), Arturo Liendo, R. L. Alonso, R. Gómez, J. Agarra, J. J. Aries, Tomás Lasarte, C. Tronceso, Martín Beraondo, Rogelio Eiriz, Manuel Fariña, J. Fernández, O. Soto, A. de Pablo, J. Paz, R. L. Alonso.

Su primera comisión directiva fué formada por los señores: presidente, Joaquín Castro Arias; vicepresidente, Alberto Pérez del Cerro; secretario, Agustín Jaunarena.

El objeto de la sociedad fué el de fomentar la afición é instrucción musical entre sus socios y proporcionarles momentos de recreo, lo que dió lugar á que su escenario y local fuera visitado en distintas ocasiones por conocidos artistas y personalidades, entre las que citaremos á María Barrientos, el tenor Constantino, María Guerrero, Fernando Díaz de Mendoza, etc. Ministros y literatos también participaron de agradables recepciones, en el local que ocupa el Orfeón Español, en la calle Piedras.

Segismundo García

Pero no sólo á su programa se han concretado las diversas comisiones directivas, las cuales no han perdido ocasión para demostrar su amor á la madre patria y contribuir á cuanta empresa noble inició la colectividad española de Buenos Aires, durante estos últimos 32 años.

Entre las obras más hermosas realizadas por el Orfeón Español, figuran la suscripción iniciada para la adquisición del crucero "Río de la Plata", que los españoles residentes en esta República regalaron á España, y la creación de la Liga Patriótica Española, denominada después Asociación Patriótica Española.

PREMIOS Y DIPLOMAS

La sociedad cuenta, desde su fundación, con un numeroso coro que ha conquistado verdaderos triunfos en todas las ocasiones en que ha tomado parte en concursos, por diversos motivos.

El coro fué siempre dirigido por conocidos maestros, siendo su primer director artístico Eduardo Rico, y vestido con la indumentaria clásica del traje de estudiante español, ha obtenido infinidad de premios, diplomas de honor al mérito y menciones honoríficas en cuanto certamen ha tomado parte.

JUNTA DIRECTIVA

Fueron presidentes de la sociedad en diversos períodos los señores: doctor Castro Arias, Agustín Jaunarena, Enrique San Román, José Seranes, Francisco Durán, José Callejas López, Fructuoso Gastaca, José G. Llamazares, Manuel Muñoz, José V. Izaguirre, Vicente Ramos, José Bouchet, Manuel Sánchez, Juan Romero, doctor José Aracil Caro, Antonio López Fustes, Manuel Figueras, Segismundo García.

La junta directiva actual, está formada así: presidente, Segismundo García; vicepresidente, Joaquín Guerra; tesorero, Francisco Salar; protesorero, José M. Fiel; secretario, Federico Falcón; prosecretario, José Bernabé; archivero, José Domínguez; bibliotecario, Manuel de la Fuente; vocales, Lino Suárez, Juan Mesquida, Gumersindo Sarce y Leopoldo Vaamonde; vocales suplentes, Eugenio González, José Pérez Alonso, José González y Roberto García.

El señor Segismundo García, actual presidente, dirige los destinos de la sociedad desde Septiembre de 1911.

HECHOS DIVERSOS

Cuando la guerra de España en Cuba, la sociedad creó una estampilla patriótica á beneficio total de los gastos de la guerra, que dió un producto de 60.000 pesos moneda nacional, y en el año 1902 inició una campaña contra el juego, que dió los mejores resultados.

Hasta el año 1904 prestó siempre su concurso á las sociedades de beneficencia, entre las que pueden citarse la Sociedad de Beneficencia de la capital y la Sociedad Española de Socorros Mutuos.

Cuando se regaló á España el crucero "Río de la Plata", organizó todas las fiestas para arbitrar los fondos necesarios, prestando su concurso con todos sus valiosos elementos y siendo el primer factor de esta acción patriótica.

En las inundaciones de Loreto y de Málaga, cantó el coro en todos los teatros de la capital, para después hacer una colecta que dió proficuos beneficios, é hizo una suscripción general patrocinada por LA PRENSA para aumentar dichos fondos, que fueron enviados á las poblaciones damnificadas.

LA VELADA CONMEMORATIVA

Con motivo de la conmemoración de su 32.° aniversario, la sociedad ha organizado una velada artística para el sábado próximo, á efectuarse en su local social, y á la cual han sido invitadas las autoridades españolas y lo más selecto de la colectividad hispano-argentina, como asimismo personalidades artísticas y literarias.

La velada se realizará de acuerdo con el siguiente programa, al que prestarán su concurso los mejores elementos artísticos con que cuenta la sociedad:

Orfeón Español, paso doble, dedicado á la sociedad por su autora señorita Nieves Belmaña; discurso de apertura por Venancio Serrano Clavero; la zarzuela en un acto y tres cuadros, de los señores Guillermo Perrín y Miguel de Palacios, música del maestro don Amadeo Vives, titulada: "Bohemios" en la que la protagonista será la socia de mérito Margarita Bellsola "La Verbena de la Paloma; la comedia en un acto y en prosa, de los señores José de Fuentes y Joaquín Arjona y Láinez, denominada "Arte y corazón"; y la zarzuela cómica en un acto y dos cuadros, en verso, de don Miguel Echegaray, música del maestro don Manuel Fernández Caballero, titulada "La viejecita".

La velada terminará con un gran baile familiar.

NOTICIAS DE POLICIA

EL DINERO DE LOS PRESOS

Denuncias comprobadas

SUSPENSION DE UN EMPLEADO

Días pasados, LA PRENSA dió á conocer denuncias hechas sobre retención indebida de dinero de presos en la policía. Por tratarse de un asunto de esta gravedad, pedimos una investigación que estableciera claramente lo que había en el asunto.

El jefe de policía, señor Udabe, ordenó inmediatamente una investigación, y encargó de ella al comisario inspector Manuel A. Díaz, jefe de la división judicial.

Aunque se guarda reserva sobre los resultados de la investigación, podemos adelantar que las denuncias que reproducimos, han quedado comprobadas plenamente.

En la investigación figuran las informaciones proporcionadas por el Banco de la Nación Argentina, según las cuales, el jefe de la oficina de depósitos de la policía entregó á presos que recuperaban su libertad, en lugar del dinero que se les secuestraba, cheques contra esa institución, donde no tenía fondos ni autorización para girar en descubierto. El caso de un obrero, Alippi, que motivó la denuncia, ha sido comprobado por la policía.

Ha quedado, pues, establecida plenamente la veracidad de la denuncia que publicamos, y el jefe de policía, primer interesado en sanear la repartición, ha resuelto proceder enérgicamente, desechando todas las influencias que se pusieron en juego para evitar que la investigación siguiera su curso.

Por haberse comprobado que ha habido demoras en la entrega del dinero de los presos, lo que constituye ya una irregularidad, y por girar en descubierto contra el Banco de la Nación, al pagar las sumas que reclamaron algunos detenidos, puestos en libertad, el jefe de policía, como primera providencia, suspendió al jefe de la oficina de depósitos.

Al frente de esa oficina ha quedado el inspector de alcaidías, Alberto Montaña.

Por otra parte, el comisario Straw Barnes, ha sido comisionado para intervenir la oficina de depósitos y comprobar sus existencias, para saber si existen irregularidades de otra naturaleza de las referidas.

EL INCENDIO DE ANOCHE

TIENDA DESTRUIDA

COMERCIOS EN PELIGRO

El sargento Lucero, de la sección 20.ª de policía, notó á las 11 de la noche, que de una tienda existente en el número 1455 de la calle Catamarca y que forma parte del edificio que ocupa el mercado italiano, salía humo en abundancia.

Las puertas del comercio estaban cerradas, y como no contestara nadie á los golpes que diera el agente, éste supuso de que se había declarado un incendio, y por consiguiente dió los toques de pito reglamentarios.

Al ser oídos en la comisaría citada, se alistó el destacamento de bomberos de la misma, y telefónicamente se previno de la novedad al cuartel central del citado cuerpo.

Apenas se supo el lugar del suceso, fué despachada la dotación aludida y una guardia compuesta de ochenta hombres, bajo las órdenes del comandante Graneros, con una autobomba, una bomba á vapor y otros elementos indispensables.

Cuando las fuerzas llegaron allí, se hallaba la tienda envuelta en llamas, que se habían extendido á un despacho de pan, vecino.

Los demás puestos del mercado estaban en inminente peligro; pero un recio ataque que se llevó rápidamente evitó proporciones mayores. Este se hizo con tres líneas de mangueras. La lucha contra el fuego duró hasta esta madrugada. La tienda quedó completamente destruída y el puesto de pan resultó con daños de consideración. Este último comercio se ignora á quien pertenece.

Los propietarios del primero, Miguel Keboni y Musá Babrá, que se encontraban ausentes de la casa y luego fueron detenidos, declararon que tenían un capital de 30.000 pesos contra un seguro de 20.000, en dos compañías.

En cuanto al origen del incendio, nada se ha establecido todavía.

El auxiliar interino, Segovia, de la aludida comisaría, inició la instrucción del sumario correspondiente.

EL DRAMA DE TIGRE

Las investigaciones policiales

El personal de investigaciones de la provincia de Buenos Aires, siguió ayer sus indagaciones para aclarar el misterio que rodea la muerte de Corina Reynal O'Connor de Elliot.

Jaime H. Elliot, esposo de la víctima, ha continuado en su residencia de Tigre y, como ayer dijimos, sometido á una vigilancia especial por parte de la policía de esa población, de acuerdo con lo que se nos ha informado en esa repartición.

Ayer prestaron declaración ante los funcionarios platenses, Jaime H. Elliot y un hermano suyo, quien, según se dice, estuvo en la casa de éste pocos momentos antes de cometido el homicidio y luego volvió más tarde, cuando acudían la policía y los vecinos. Estas declaraciones se mantienen en reserva en parte; pero giran alrededor de las manifestaciones hechas en el primer momento, por Jaime H. Elliot, que ya dimos á conocer, y que nada nuevo aportan al asunto.

Se han hecho las conjeturas más extrañas y contradictorias; pero en un drama de esta clase, en que la imaginación reemplaza en muchos casos á la ignorancia de detalles particulares, no es posible ni consignarlas ni tomarlas de base para hacer deducciones.

La policía ha llegado á algunas conclusiones y cree tener esclarecido el asunto; pero busca nuevas pruebas para proceder en definitiva. Sus conclusiones no son misteriosas, pero deben probarse, mientras tanto.

Ayer se hicieron algunas nuevas investigaciones y se tomaron declaraciones á varias personas, que han aportado algunos antecedentes interesantes.

La división de investigaciones de esta capital, busca á una persona que puede tener algo que ver en el asunto.

EL ASUNTO DEL COMERCIANTE RIGAU

Algunas aclaraciones

Según las informaciones que ayer se nos proporcionaron en la policía, el comerciante Antonio Rigau, que vino de Chile á esta capital, fué detenido en la estación Retiro, por portación de armas, y se le llevó al departamento.

Esta detención, por la contravención mencionada, fué el pretexto para no dejar á Rigau que tomara otro rumbo.

En la sección defraudaciones y estafas, se le enseñaron á Rigau los telegramas enviados desde Chile relativos á sus asuntos comerciales. Rigau manifestó que había venido á esta capital, al solo objeto de buscar un dinero que necesitaba, y que prefería volver á Chile á aclarar el asunto, antes que permanecer detenido aquí. Agregó que no pesaba sobre él ningún delito, y que sólo se trataba de alarmas de un acreedor que solicitó su quiebra.

Como no hay un pedido de extradición, único caso en que Rigau podía ser llevado por empleados policiales argentinos para entregarlo á las autoridades chilenas, ante la formal promesa de aquél de que volvía á Chile, un empleado de investigaciones lo acompañó á Retiro, donde dicho comerciante tomó el tren para el vecino país, dejando constancia del número del pasaje y otros datos.

Rigau está ya en Mendoza, y por su voluntad se trasladará á Chile, según parece.

PELEA ENTRE OBREROS

Graves consecuencias

En el corralón de carros situado en la calle Monasterio 457, fué herido de una puñalada en el vientre Prudencio Gómez.

Ocurrió el hecho, aproximadamente, á las 5 de la noche. El auxiliar Méndez, de la comisaría 28.ª, á cuyo cargo está la investigación sumaria comprobó que la víctima, que pertenece al personal de obreros de dicho establecimiento, se hallaba enemistado con su compañero Jaime Rivero. Este disgusto que ambos tuvieron, proviene de una ofensa que le infirió el último al primero, mientras se encontraban entregados á sus tareas, ayer tarde.

Rivero guardó rencor á Gómez, á quien provocó poco antes de [illegible] llarse la escena de sangre.

Los dos tuvieron una breve lucha y Rivero hizo uso de una cuchilla con la cual hirió en el vientre á su contrincante.

En seguida de cometer el delito, el heridor fugó. La víctima fué atendida por un practicante de la Asistencia Pública y como su estado revestía gravedad, se le trasladó al hospital Rawson.

Esta madrugada se conocía el paradero del prófugo y ha sido establecido un servicio especial de vigilancia á fin de evitar su desaparición de la capital.

HECHO MISTERIOSO

Herido de dos puñaladas

A las 6.40 de la tarde de ayer, se presentó en la comisaría 10.ª, un hombre, quien manifestó al auxiliar de servicio que se encontraba herido.

Dijo, que momentos antes de la hora indicada, mientras transitaba por la calle General Urquiza, entre las de México é Independencia, dos individuos le acometieron, sin haber mediado ninguna causa, infiriéndole una puñalada en el vientre y otra en el muslo derecho.

El denunciante, después de dar su nombre, sufrió un desmayo; inmediatamente se solicitó una ambulancia de la Asistencia Pública, en la cual fué trasladado aquél al hospital San Roque.

Alfredo Ordóñez, la víctima, tenía varios coágulos de sangre y barro en los botines; esta circunstancia hizo sospechar de que la declaración carece de verdad, por cuanto se deduce por el primer detalle, que el hecho debe haber ocurrido horas antes de ser denunciado y no pocos minutos, como manifestó Ordóñez. Además, en el paraje que él revela como teatro del suceso, no se encontró ningún rastro.

Los empleados de la citada sección policial se ocupan del esclarecimiento del asunto.

Ordóñez ocupa un puesto subalterno en la aduana, es argentino, soltero, cuenta 25 años de edad, y tiene su domicilio en la calle Ambato 159.

Esta madrugada su estado era gravísimo.

LOS BILLETES DE CINCO PESOS

Dos ejemplares sospechosos

Arturo Gause, dependiente de Gino Aloisi, denunció ayer en la comisaría primera, que al depositar un dinero por orden de su patrón en el Banco de Italia y Río de la Plata, le rechazaron de un paquete de mil pesos, dos billetes de cinco pesos, por considerarlos falsos. El empleado del Banco mencionado estampó sobre los dos billetes el sello de "falso".

Agregó Gause que su patrón retiró el paquete de dinero mencionado del Banco de la Provincia de Buenos Aires, y que cuando fué á manifestar allí lo que le había pasado en el otro Banco, un empleado le dijo que esos billetes no parecían falsos.

La comisaría 1.ª dió intervención en el asunto al juez federal doctor Jantus.

Como primera diligencia, los billetes fueron enviados ayer mismo á la Caja de Conversión, y se procedió á su examen. Los empleados que los revisaron, peritos en la materia, no estuvieron de acuerdo: unos dijeron que eran falsos y otros que eran auténticos, y en la duda, se resolvió hacer confrontaciones especiales de los números y series emitidos.

Si los billetes no son auténticos, se trata de una falsificación habilísima.

Los dos billetes parece que han tenido ya una circulación de varios meses.

Este asunto viene á relacionarse con la denuncia formulada hace pocos días, por el propietario de una confitería, quien encontró un billete falso de cinco pesos, asunto del cual nos ocupamos oportunamente.

ECOS DE UN ROBO

El auxiliar de la comisaría 2.ª, Domingo Barrionuevo, secuestró de la habitación que en la calle Defensa 136 ocupa el sereno de la casa Agar, Cross y Cía., Esteban Luián, mercaderías por valor de 400 pesos.

Como se sabe, ese empleado está detenido por el robo cometido en la citada casa comercial, y respecto al cual informamos en nuestro número anterior.

Fué detenido asimismo otro de los peones del comercio perjudicado, Vicente Fernández, quien aparece también comprometido en el hecho.

UN HERIDO GRAVE

Francisco Enrique, peón del ferrocarril Central Buenos Aires, fué encontrado ayer, en jurisdicción de la comisaría 33.ª con una herida de importancia en la cabeza.

La víctima, al ser interrogada por un agente de policía, dijo que un individuo desconocido para él, le agredió con un instrumento que no sabe determinar, en un almacén, cuya ubicación no recuerda.

El personal de la citada comisaría se ocupa en el esclarecimiento del hecho, el que fué puesto en conocimiento del juez de instrucción en turno.

Enrique es asistido, provisionalmente, en el hospital Torcuato Alvear.

Acusación por estafa

Julio E. Posse, domiciliado en la Avenida de Mayo 1201, puso en conocimiento de la comisaría 4.ª que una persona, cuya filiación suministró, invocando su nombre, consiguió que le entregaran muebles por valor de 7.000 pesos, de su propiedad, que tenía depositados en una empresa.

La policía recomendó averiguar paradero del acusado.

Los robos de vehículos

De la esquina de las calles Brandsen y Garibaldi, le sustrajeron á Felipe Benvenuto, un carro tirado por dos caballos y cargado con mercaderías.

El damnificado denunció el hecho en la comisaría 24.ª, manifestando que estima todo en la suma de 941 pesos, y que ignora quiénes sean los autores.

Choques de vehículos

En la esquina de las calles Vélez Sársfield y Patagones, se produjo una colisión entre un tranvía de la línea 2[illegible] á cargo del motorista David Díaz, y un carro que dirigía Manuel Blas. A consecuencia del choque Blas fué despedido de su asiento y al caer sufrió contusiones en la cabeza y en el rostro.

Ambos vehículos resultaron con desperfectos.

Díaz se halla detenido en la co-

ESTADO DE LOS BANCOS AL 31 DE JULIO DE 1913

El Ministerio de Hacienda acaba de dar á la publicidad las cifras de los balances de los establecimientos bancarios del país correspondientes al 31 de Julio último, que arrojan los siguientes totales:

BANCOS	Fecha de presentación		Depósitos en cuenta corriente á plazos y caja de ahorros		Descuentos y adelantos		Existencia en el país		Capital suscripto ó correspondiente á la República Argentina	
	Agosto		$ oro	$ m/n	$ oro	$ m/n	$ oro	$ m/n	$ oro	$ m/n
Alemán Transatlántico	12		2.465.191	54.370.030	3.336.882	56.411.794	3.492.447	9.242.138	3.650.000	—
Anglo Sud Americano	12		790.995	11.288.426	1.538.973	29.727.445	377.056	6.159.899	2.975.000	4.577.272
Británico de la América del Sur	9		5.906.325	52.422.965	3.318.576	45.838.073	4.477.743	14.451.191	4.536.000	—
Castilla y Río de la Plata	13		—	1.306.708	—	3.256.124	—	772.553	—	5.000.000
Comercio	6		—	4.938.327	—	8.181.327	—	1.233.109	—	5.000.000
Comercial Italiano	9		374.014	10.642.402	22.466	11.778.151	67.250	3.534.339	—	5.000.000
Del País	—		No ha presentado balance.							
Del Río de la Plata	14		—	2.317.631	—	4.053.876	—	938.978	—	2.784.600
España y América	20		—	766.643	—	705.585	—	529.039	—	1.237.900
Español del Río de la Plata	13		2.543.774	200.519.134	1.254.738	255.266.038	3.282.956	58.651.622	—	100.000.000
Francés é Italiano	7		52.295	4.089.220	325.196	9.835.553	110.158	1.883.129	2.500.000	-
Francés del Río de la Plata	11		4.616.046	70.306.646	5.726.393	105.947.755	4.007.545	19.907.540	28.000.000	
Galicia y Buenos Aires	7		27.594	18.068.581	45.381	28.864.172	30.805	7.940.922		30.000.000
Germánico de la América del Sur	12		739.382	14.988.317	748.411	27.428.790	458.739	4.161.650	1.729.000	-
Italia y Río de la Plata	13		1.398.682	98.218.095	2.789.301	97.079.948	1.783.703	16.120.986	10.000.000	-
Londres y Brasil	9		872.916	14.548.703	1.776.864	17.058.456	374.803	5.840.910	1.268.190	1.950.000
Londres y Río de la Plata	9		5.424.823	150.841.905	3.229.549	103.303.299	6.640.791	56.850.193	4.250.000	-
Nación Argentina	12	(1)	9.469.033	547.998.280	1.925.809	448.365.372	37.741.531	208.753.152	—	125.000.000
Nuevo Italiano	9		274.144	39.751.822	428.647	32.382.803	178.851	13.629.529	—	5.000.000
Popular Argentino	2		117.558	20.424.205	919.497	31.897.586	218.207	6.114.174	—	10.281.060
Provincia de Buenos Aires	11	(2)	1.053.245	135.271.595	978.423	167.087.678	570.134	28.103.630	—	75.000.000
Suizo Sudamericano	12		21.047	2.136.488	127.223	6.375.734	136.882	2.037.088	2.000.000	—
Ocho Bancos con menos de un millón de pesos moneda nacional de capital	—		—	1.149.604	—	3.348.705	—	491.409	140.000	2.486.130
Totales			36.147.064	1.456.565.722	28.491.828	1.494.194.266	63.949.712	467.347.179	61.048.190	373.316.962
Totales del mes de Junio			29.935.020	1.485.650.693	28.262.807	1.481.259.083	72.093.387	491.553.755	61.048.190	374.862.412

(1) Incluídos judiciales por $ oro 153.752 y $ m/n 52.636.029.
(2) Incluídos judiciales por $ oro 1.509 y $ m/n 19.875.228.

La cuenta de descuentos y adelantos, que es la que más directamente interesa al comercio, marca, para Julio, un aumento de cerca de trece millones de pesos papel sobre la de Junio último, lo que comprueba que paulatinamente renace la confianza y se atienden mejor las necesidades de la demanda de dinero.

misaría 28.° y la víctima fué enviada á la Asistencia Pública.

—A la 1.30 de la tarde de ayer, se produjo un choque entre un tranvía de la compañía Lacroze y un carro conducido por Arturo Codarco, resultando herido en ambas piernas el pasajero Mateo Campolo, que viajaba en el coche acoplado.

La víctima fué enviada al consultorio central de la Asistencia Pública.

El hecho ocurrió en la esquina de las calles Corrientes y Libertad.

Accidente ferroviario

En el galpón número 2 de la estación Sola, entre las calles Perdriel y Coronel Pico, el guardatren Julio Castro, fué apretado por los paragolpes de un vagón mientras lo enganchaba en una locomotora.

La víctima sufrió lesiones internas. Lo prestó los primeros auxilios la Asistencia Pública, con intervención de la comisaría 26.ª

Riñas y heridos

En el interior de la fábrica de fideos que existe en la calle Pueyrredón 142, sostuvieron un cambio de palabras, por cuestiones del trabajo, los operarios Víctor Prácune, Ricardo López y José Deschampo.

A raíz de la disputa se trabaron en lucha, y resultó herido en la cabeza y rostro, el primero de los mencionados.

Un agente de la comisaría 7.ª detuvo al heridor, y envió á la víctima á la Asistencia Pública.

Ladrones sorprendidos

El agente de investigaciones Genaro Demimich, remitió detenidos á la comisaría 12.ª á dos individuos que sorprendió en momentos en que hurtaban del andén de la estación Retiro, una valija que se ignora á quién pertenece.

Las víctimas del cuento

Frente al número 478 de la calle Tucumán, dos individuos que desaparecieron, estafaron en la suma de 2.781 pesos á José Izcesi.

El damnificado denunció el hecho en la sección 1.ª, y manifestó que los autores se valieron para el efecto de dos paquetes que le dijeron contenían 7.000 pesos, para repartir á los pobres, y que resultaron ser papeles de diarios.

Víctimas de los automóviles

En la esquina de la Avenida de Mayo y calle Bernardo de Irigoyen, fué derribado al pavimento por un automóvil, el menor Santiago Cabo.

El niño sufrió heridas en la frente, que le fueron curadas en la Asistencia Pública.

—El automóvil de alquiler número 1646, que dirigía Ricardo Daza, arrojó á Felipe González, y le ocasionó heridas en la cabeza y cuerpo.

El accidente ocurrió en la esquina de la avenida Sáenz y calle Aguapey.

El "chauffeur" fué detenido por un agente de la comisaría 36.ª

Robos y hurtos

María Guió, quien vive en la calle Guardia Vieja 4080, expuso en la comisaría 11.ª, que hace cinco meses le fué sustraído un anillo que estima en 1.500 pesos, y cuya alhaja comprobó que se halla empeñada en el Banco Municipal de Préstamos.

Hechos diversos

En la esquina de las calles Directorio y Moreto, costaló el caballo que montaba el agente de la comisaría 25ª Antonio M. Ridi, y al caer al pavimento éste sufrió heridas en la cabeza.

Fué enviado á la Asistencia Pública.

ARTE Y TEATRO

Odeón — Según estaba anunciado, anoche la compañía Huguenet representó la obra "Les petits", de Luciano Népoty.

Si siempre se hubiesen de juzgar las obras por los aplausos del público, nos encontraríamos en presencia de una que parecería no haber gustado, puesto que no mereció sino muy escasamente ese género de manifestaciones. Creemos, sin embargo, que si esta obra no ha sido capaz de exteriorizar en esa forma por parte del público su impresión, ello no obsta á que haya sido recibida con simpatías.

Es indudable que el autor avanza teorías un tanto discutibles. Preconiza el derecho á la dicha, sobreponiéndolo á los sentimientos maternales. En otros términos: una madre puede querer mucho á sus hijos, sin que, por esto, le sea vedado amar á su segundo esposo.

El autor, gracias á sus grandes recursos de efecto escénico, consigue desenvolver su doctrina y le proporciona toda la intensidad de emoción que requiere, para darle mayor realce, al hacer actuar á niños que son, en la obra, los principales personajes y los que le dan vida y gracia, más que suficientes, en abundantes diálogos, para que el público se retire gratamente impresionado y sin entrar á profundizar las teorías.

Se trata, en resumen, de una obra de bastante actividad escénica y que, necesariamente, tiene que agradar por el humano sentimiento de simpatía que fatalmente inspiran los niños, tanto en sus alegrías como en sus congojas.

La señorita Suzanne Revonne hizo las delicias del público en su interesantísimo papel de Gev.

Opera — "El Asalto" — La compañía de Tina di Lorenzo, dió anoche por primera vez aquí en su versión italiana, "El Asalto", de Bernstein, que estrenó Guitry, no ha mucho, en el Odeón. La pieza, convencional y débil, sólo sirvió para lucimiento de los principales intérpretes Martí, Falconi y Tina di Lorenzo, quienes, muy de veras, consiguieron aplausos tributados exclusivamente á su labor personal.

Hoy se tendrá una novedad: "La prigione", de Morselli.

Coliseo — Promete resultar sumamente brillante la velada que se efectuará mañana en honor del Círculo de la Prensa, si se ha de juzgar por las localidades retiradas ya hasta anoche. Hoy se ensayará muy especialmente "El dúo de los paraguas", que, como lo hemos anunciado oportunamente, será el número que constituirá la novedad de la velada y donde Marchetti es verdaderamente inimitable.

Politeama — Se estrenó anoche la nueva opereta "El pequeño rey", la que tuvo excelente acogida, en su conjunto, por su movida acción escénica y su bonita música.

Se debió asimismo repetir el "tango" del tercer acto.

Intervinieron en su desempeño las señoras Morosini y Sabatini y los señores Curti, Pecori y Vitolo.

El argumento tiene como tema los amores de un joven rey, con una muchacha que resulta ser la hija de un adversario político del monarca. La riña pretende vengar al padre y conspirar contra el rey, pero el pequeño dios alado dispone de otra manera. Ella también se enamora y por último consigue unirse con su amado, quien derrocado del trono, halla en el amor de la muchacha una corona más preciosa que la que perdiera.

Apolo—Con muy buen éxito fué estrenada anoche en este teatro la revista cómico-lírica-fantástica "La corte del porvenir", de Federico Gil Asensio y Manuel Moncayo, y música del maestro Rafael Calleja.

Se trata de una obra como todas las de su género, muy variada y amena, y por la cual desfilan interesantes números de canto y baile, entre los que se destacan "los aviadores", "el teléfono" y "los toreros".

La música es alegre y agradable.

Esta obra ha sido presentada con lujo en decorados y vestuarios.

LAS ULTIMAS LLUVIAS

Informes complementarios

Completamos la información sobre la lluvia caída en el interior, con los siguientes informes recibidos ayer por la oficina meteorológica argentina:

BUENOS AIRES

Abel 7, Acosta M. 9, Achupallas 16, Alagón 12, Albariño 7, Alberti 35, Almeyra J. 8, Almirante Brown 22, Altamira 6, Anasagasti 11, Ancón 36, Anderson 28, Araujo 73, Arboledas 5, Arenales 20, Arenaza 18, Arrecifes 5, Arroyo Fermín 6, Arroyo Dulce 8, Asamblea 28, Ascensión 46, Asturias 8, Atahualpa 5, Atalaya 16, Avellaneda 12, Ayacucho 76, Ayarza E. 12, Azul 23, Bacacay 29, Báenz Ramón 6, Balcarce 43, Balza 30, Baradero 8, Barker 76, Barra J. E. 33, Bavio 21, Bayauca 22, Bell H. 45, Bellocq 8, Benítez 12, Benítez M. 20, Berdier 17, Bernal 15, Berra F. 30, Berraondo 23, Beguerie 30, Biaus R. 20, Blanca Grande 63, Boca Carabelas 13, Bolívar 28, Bragado 31, Buchanán 21, Cacharí 33, Cadret 20, Calfucurá 27, Cambaceres 20, Campana 9, Campo de Mayo 8, Canning 18, Cañuelas 23, Capilla del Señor 10, Carabelas 53, Carlos Keen 6, Carmen de Areco 7, Casares 20, Caseros 6, Castelli 24, Castilla 5, Catán 1, Centenario 30, Colman 44, Colón 13, Comodoro Py 39, Conesa 15, Cooper 63, Copetonas 29, Coraceros 7, Coronel Brandsen 22, Coronel Isleño 5, Coronel Laprida 16, Coronel Mom 16, Coronel Seguí 35, Coronel Suárez 1, Coronel Vidal 32, Costa Eduardo 10, Crotto 17, C. Carabelas 5, Curarú 3, Chacabuco 22, Chajá 24, Chancay 25, Chascomús 29, Chiclana 67, Chivilcoy 11, Darragueira J. 6, De Bruyn 35, Del Carril 40, Delgado 52, Del Valle 20, Dennhey 41, Dionesa 35, 12 de Agosto 19, 12 de Octubre 45, Dolores 25, Duraňona 35, Dudignac 22, Dussaud 20, El Jabalí 22, El Socorro 12, El Triunfo 20, Encina 9, Energía 43, Ensenada 17, Ernestina 21, Escobar 3, Espora 18, Esquina Negra 37, Etcheverry 7, Fauzón 23, Fernández J. M. 63, Fernández M. 21, Ferré 51, French 29, Freyre 3, Fynn 8, García J. M. 4, General Alvarado 9, General Alvear 70, General Belgrano 37, General Conesa 14, General La Madrid 8, General Lavalle 27, General Paz 33, General Pinto 5, General Pirán 27, General Sarmiento 8, Gil 8, Giles 6, Girondo 9, G. Chavez 5, Gorcha 51, Gorostiaga 9, Gouin 52, Goyeneche 8, Gowland 6, Guaminí 1, Guanaco 22, Guerrero 24, Guido 46, Haedo 8, Halsey 16, Henderson 3, Hereford 3, Hinojo 20, Hortensia 41, Huergo D. 17, Ibáñez 47, Indacocha 11, Ingeniero Williams 7, Irene 17, Jáuregui 6, Jéppener 19, Jonte 35, Juancho 73, Juárez 50, Junín 14, Kilómetro 98 C. G. B. A. 27, Krabbe 10, Labardén 75, Lanús 18, Larrea 98, Larramendi 7, Lastre 10, Lavalle 7, La Colina 6, La Delfina 24, La Dorita 21, La Larga 2, La Limpia 30, La Niña 10, La Pinta 39, La Placette 19, La Plata 21, La Pradera 20, La Rica 28, La Sofía 28, La Verde 52, Las Flores 89, Las Heras 13, Las Huertas 15, Las Martinas 25, Las Martinetas 12, Las Nutrias 41, Las Rosas 50, Las Toscas 13, Líbano 2, Libertad 7, Lima 5, Lincoln 87, Lobería 38, Lobos 9, Lomas de Zamora 18, Loma Verde 5, Los Angeles 12, Los Callejones 10, Los Toldos 24, Lozano 11, Luján 13, Macedo 7, Madero F. 50, Magdala 9, Magdalena 11, Maipú 30, Mamaguitas 31, Mar del Plata 37, M. Lucía 20, Martínez de Hoz 18, Matanza 18, Mechita 39, Mercedes 5, Merlo 12, Miramar 25, Mitre B. 14, Moctezuma 21, Moll 22, Monasterio 27, Mones Cazón 45, Monte 23, Moquehuá 2., Morea 47, Moreno 6, Morón 9, Morse 20, Monte Nuevo 9, M. Verde 52, Naón 67, Navarro 34, Necochea 19, Neild 22, Norumbega 10, Nueva Plata 12, Nueve de Julio 28, O'Brien 20, Obligado 8, Ochandio 3, Olascoaga 35, Olavarría 20, Olivera 7, Ordoqui 35, Orense 38, Oriente 19, Ojea 27, Palantalén 39, Paraná Miní 7, Pasteur 11, Patricios 35, Paula 29, Paz Marcos 20, Pazos Kanki 27, Pehuajó 14, Pergamino 14, Pieres 66, Pilar 5, Pinzón 40, Pirovano 4, Plá 62, Plomer 5, Pontevedra 14, Polvaredas 40, Pourtalé 50, P. Quintana 82, Prieto 29, Pringles 3, Pujol 6, Quilco 9, Quilmes 24, Quirno Costa 39, Quiroga 13, Ramallo 2, Ramos Otero 46, Rancagua 27, Ranchos 6, Rauch 31, Recalde 30, Roberts 16, Rocha 5, Rodríguez 4, Rojas 35, Roque Pérez 52, Saladillo 34, Salvador María 57, Sánchez 35, San Antonio 6, San Borombón 5, San Eladio 5, San Emilio 18, San Fernando 24, San F. Bellocq 25, San Isidro 14, San Justo 19, San Martín 5, San Miguel 11, San Nicolás 34, San Vicente 26, Santa Eleodra 2, Santo Domingo 19, Santo Tomás 30, Segurola 22, Sierra Chicá 20, Smith 12, Sol de Mayo 15, Sojo 9, Suipacha 8, Tacuarí 18, Tambo Nuevo 39, Tandil 69, Tapalqué 21, Tapiales 23, Tejedor C. 3, Temperley 2, Tigre 13, Timote 9, Tres Arroyos 10, Tres Sargentos 15, Tuyutí 14, Ugarte Gobernador 32, Uribelarrea 14, Udaondo 8, Valdés 17, Varela F. 16, Vedia 4, Vegas 19, 25 de Mayo 57, Vela 34, Vicente López 17, Vigilancia 18, Villafañe 69, Villars 9, Villlmanca 22, Vivoratá 20, Warnes 45, Zárate 13, Zubiaurre 15 mm.

SANTA FE

Alcorta 71, Alvarez 4, Alvear D. 40, Amenábar 8, Araya F. 60, Armstrong 9, Arroyo Seco 5, Ataliva 9, Calchaquí 15, C. de Gómez 2, Cañada Ombú 14, Capivar 20, Castilda 1, Clusellas 2a, Colmena 14, Coronda 30, Crespo 15, Díaz 16, Elisa 20, Emilia 27, Firmat 88, Fortín Tostado 23, Fuentes 20, Garabato 14, Gálvez 45, G. Gelly 10, Gessler 26, Godoy 12, Helvecia 14, Humboldt 20, Iturraspe 3, Itiyaco 14, Josefina 45, Kilómetro 75, 17, La Pelada 19, La Chispa 16, Maciel 41, María Luisa 11, Melincué 69, Mocoví 7, Nelson 22, Netling 7, Peyrano 10, Providencia 20, Rafaela 28, Reconquista 9, Rosario 4, Rufino 4, Sargento Cabral 9, San Carlos Centro 26, San Jenaro 53, San Justo 25, Santa Isabel 18, Santo Tomé 34, Soledad 28, Susana 39, Humberto I 19, Venado Tuerto 5, Vera 12, Varas 27, Villa Ana 7, Villa Constitución 14, Zavalla 42.

ENTRE RIOS

Aranguren 2, Crespo 4, Curtiembre 6, González L. 1, Gualeguay 7, Hasenkamp 1, Hernández 3, Nogoyá Puerto 2, Paraná 2, Pueblo Brugo 3, Ramírez 2, Urdinarrain 2, Viale 4, Victoria 22.

CORRIENTES

Balbiene 5, Corrientes 9, Chavarría 5, La Cruz 3, San Lorenzo 2, San Roque 4, Santa Lucía 4, Sauce 5, Tapebicuá 3.

CHACO

Cotelay 7, Charaday 1, Ogilvie 10, Resistencia 8.

MENDOZA

Mendoba 2.

SALTA

Pampa Grande 2.

RIO NEGRO

Bariloche 1.

MISIONES

C. de la Sierra 15, Posadas 3.

TUCUMAN

Bella Vista 14, Monteagudo 10, Tala 5.

SANTIAGO DEL ESTERO

C. Dora 25, Icaño 15, Lugones 19.

SAN LUIS

Candelaria 4, Santa Rosa 31.

CORDOBA

Alejo Ledesma 3, Arroyo Algodón 54, Alta Gracia 24, Balgorria 6, Bell Villa 1, Cabrera 23, Calera 20, Carrilobo 59, Chucul 9, Guatimozín 55, Isla Verde 5, Landeta 147, Laspiur 54, La Cumbre 68, La Verde 17, Leones 73, Malagueño 28, Oncativo 49, Playoso 66, Pozo del Molle 55, Q. Herrado 10, Río Segundo 52, Santa Rosa 52, Varillas 25, Villa del Rosario 6, Villa G. Mitre 62.

—

Según las observaciones pluviométricas que nos comunica la dirección del ferrocarril á Meridiano V, ha llovido en: La Plata 14 mm., Angel Etcheverry 17, Gobernador Obligado 5, Samborombón 28, Loma Verde 7, Gobernador Udaondo 24, Goyeneche 14, Monte Nuevo 20, C. Beguerie 20, Ojea 6, Polvaredas 10, José R. Sojo 15, Saladillo Norte 37, Lucas Monteverde 30, Blas Durañona 53, Molcahuy 16, 9 de Julio 30, Amalia 35, Llorente 12, Arias 16, Masel 15, La Juanita 10, Guzmán 4 mm.

(De nuestros corresponsales, por telégrafo)

Frías, Agosto 20—Las últimas lluvias caídas en ésta, han reportado grandes beneficios para las haciendas.

Bartolomé Bavio (La Magdalena), Agosto 20—Ha llovido regularmente en esta localidad.

El agua caída es conveniente para los campos, que actualmente son roturados, con objeto de proceder á la siembra de maíz.

Coronda, Agosto 20—Anteanoche llovió copiosamente toda la noche.

Los agricultores y hacendados se muestran satisfechos con esta agua.

General Pico, Agosto 20 — Reina tiempo bueno y frío.

Las lluvias caídas han beneficiado mucho á las sementeras y la ganadería.

San Juan, Agosto 20—Continúa el mal tiempo en esta ciudad.

Venado Tuerto, Agosto 20 — Llovió en ésta con abundancia; lluvia que ha favorecido á las sementeras que ya se resentían de una prolongada sequía.

Santa Fe, Agosto 20—Todos los centros productores de la provincia informan que la última lluvia reportará grandes beneficios. Los agricultores y hacendados están muy satisfechos.

General Arenales, Agosto 20 — Ha llovido dos días y dos noches torrencialmente, con fuerte viento Sur. Se teme que si no caen heladas, las cosechas se vayan en vicio, falta por desgranar mucho maíz, operación que atrasa el mal tiempo.

INSTRUCCION PUBLICA

TRASLADO DE ESCUELAS NORMALES

Influencias en juego

La tarea de cambiar la ubicación de algunas escuelas normales del interior, ha dado motivo á una incursión de legisladores nacionales en el Consejo Nacional de Educación, con el propósito de evitar la modificación de un estado de cosas que, si no favorece á la enseñanza, parece que está bien para ciertos diputados y senadores.

Sin embargo, y á pesar de las influencias que median en contra, estos cambios se hacen imprescindibles. En una de esas escuelas, situada en las proximidades de una capital de provincia, hay profesores que, para evitarse molestias mayores, concurren á la escuela una vez cada quince días, para dictar, en esta especie de paseo, seis clases á la vez. En otra escuela normal, un profesor, que es al mismo tiempo ministro de Gobierno, va á dictar las tres cátedras que debería dictar, cuando le parece bien.

En otra escuela normal no es posible hacer que los alumnos dejen de hablar en portugués. Esto se debe á que la población en que la escuela funciona está muy próxima al Brasil.

La escuela normal de Rosario de la Frontera, de la cual nos hemos ocupado en otra ocasión detenidamente, sigue funcionando con menos de veinte alumnos, para los cuales hay un número muy superior de profesores. Por las becas con que figura esta escuela y el número de alumnos con que cuenta, correspondería á cada alumno tres becas.

Estas y otras cosas hacen que algunos legisladores concurran al Consejo Nacional, para evitar modificaciones y hacer lo posible por que todo quede como está.

Jubilación del doctor Bahía — El doctor Manuel B. Bahía solicitó se le concediese jubilación como profesor en las seis cátedras que tenía á su cargo: dos universitarias, tres en colegios nacionales y una en la escuela industrial de la Nación.

La junta administradora de la Caja Nacional resolvió favorablemente el pedido, y determinó que la jubilación que correspondía en el caso, era de 1.710 pesos mensuales.

Por decreto de ayer, el Poder Ejecutivo ha modificado la resolución de la Caja, pues acuerda la jubilación con el noventa y cinco por ciento del sueldo correspondiente á cuatro cátedras (dos universitarias y dos del colegio nacional de Buenos Aires), ó sean 1.539 pesos nacionales, desde la fecha en que el interesado dejó el servicio, debiendo descontársele de las primeras asignaciones que perciba la suma que debe reintegrar por descuentos no sufridos en 1912, más los intereses de ley.

Esa resolución ha sido adoptada en virtud de lo que establece la ley 4349, cuyo artículo 35 dispone que los profesores se acogerán á los beneficios de la jubilación en aquellas cátedras cuyos sueldos hubiesen sufrido un descuento del cinco por ciento durante cinco años.

En una de las cátedras del colegio nacional no se le ha descontado al doctor Bahía, lo qûe indica la ley referida, por haberla desempeñado durante menos de cinco años, sin que pueda ella completarse con la de la escuela industrial de la Nación.

Examen de maestros de música—El examen á que van á ser sometidos los maestros de música que no lo hayan rendido aún, y que debía realizarse durante el mes próximo, ha sido trasferido hasta Diciembre de este año. El señor Salinas nos manifestó que, además del resultado del examen, se tendrán en cuenta al considerar la capacidad de los maestros, sus años de servicio y los informes producidos sobre los mismos.

Agente judicial—En reemplazo de un agente judicial del Consejo Nacional, que renunció, en la sesión de ayer, fué nombrado el doctor Pedro Goyena.

Consejo Nacional de Educación—Ayer sesionó el consejo hasta después de las 7 de la tarde, tratando, como en reuniones anteriores, el presupuesto de la repartición para el año 1914.

En la tarea de hacer economías, el consejo ha llegado hasta la disminución de sueldos, con lo que no están conformes algunos de los consejeros, quienes van á pedir sean reconsideradas las resoluciones tomadas en tal sentido. Preguntamos al doctor Araya qué pensaba él á este respecto y nos manifestó que cree en la necesidad de restringir el personal al número estrictamente necesario; pero que piensa es conveniente pagar bien al empleado que cumple fielmente con sus deberes.

Recursos del consejo—Ayer á última hora, el presidente del consejo recibió comunicación del Ministerio de Hacienda, por la cual se le hizo saber que habíase impartido orden de entrega de 6.000.000 de pesos para esa corporación.

Con ese dinero, el consejo reintegrará cantidades que se ha visto en la necesidad de utilizar para el pago de sueldos por el mes de Julio y aumentos debitados. Pagará con esa suma, además, el sueldo de los maestros de escuelas nacionales que funcionan en las provincias y otras deudas que tiene pendientes.

Médico sumariado — Hace algunos días dimos noticia de que el consejo iba á sumariar algunos funcionarios por denuncias que contra ellos había recibido. Ya se inició el sumario de un médico seccional, acusado de dar certificados falsos y producir otros hechos anormales. Se ha dado vista al acusado para que haga su informe de descargo.

Instituto Carlos María de Alvear—Por decreto de ayer, el Poder Ejecutivo ha declarado al instituto Carlos María de Alvear, de la calle Belgrano 1145, incorporado á los tres primeros cursos de enseñanza secundaria.

En adelante, dicho establecimiento dependerá del colegio nacional Bernardino Rivadavia, á los efectos de la incorporación.

Nombramientos—Han sido hechos los siguientes nombramientos.

Maestra de la escuela 26 de General Pico, Pampa, Josefa Lucero; maestra de la escuela mixta de General Roca, Río Negro, María Josefa Barón, maestra de la escuela 15 del distrito 11, á la maestra normal Angela Morinelli; maestra de la escuela 13 del distrito 10, á la maestra normal Clara Angélica Alvarez de Lafuente, maestra de la escuela 15 del distrito 11 á la maestra normal Dolores F. de Pérez; maestras de la escuela 9 del distrito 13, Susana Piccione y Delia Noguera.

Nueva directora — Enriqueta R. Durán fué nombrada directora de la escuela elemental 11 del distrito 12. La nombrada era directora de la escuela infantil 25 del mismo distrito.

Concesión de becas—Han sido concedidas las siguientes becas

Escuela normal mixta de San Nicolás, provincia de Buenos Aires, 25 pesos mensuales, Margarita Villa, Ana María Landeaux, Rosa Terrile, Pura Reboiras, Amalia Herrera, Emma L. Miranta, Sofía Fuentes, Magdalena Castelli, María Celia Méndez, Amelia Fenna, Agustina Elena, Josefa Santa Ana, Ana F. Vasallo escuela normal de Rosario de la Frontera, Salta, 30 pesos, María Maste, María Luisa Córdoba, Enriqueta Zeballos, Vildemina Salas Contreras; de 25 pesos, Margarita Dellacasa, Emma Aguilar, Juan N. Frank, escuela normal de profesoras número 1 de la capital, 30 pesos, Emilia Ferro, Jorgelina E. Echevarría, escuela normal de San Pedro, Buenos Aires, 25 pesos, María Emma Reigner.

Escuela Presidente Derqui—La sociedad pro museo y biblioteca de la escuela Presidente Derqui ha organizado para esta noche, á las 3.30, una función á su beneficio, en el cinematógrafo de la Avenida Montes de Oca 1735.

Banda de piedad Florentino Ameghino—Con motivo de la constitución de esta sociedad de la escuela 6 del distrito 9, que preside Amalia Tagle, se realizó ayer en el local de ese establecimiento una sencilla fiesta. Los números del programa que fué desarrollado, estaban á cargo del personal docente y alumnos de la escuela, quienes conquistaron muchos aplausos.

Instituto Popular — Esta noche á las 8.30, el doctor Enrique D. Prack, dará en la calle Carlos Calvo 1186, una conferencia sobre historia universal.

PROVINCIA DE SANTA FE-INFORMACION GENERAL

ESCUELA NORMAL NACIONAL NUMERO 2 DE ROSARIO

Por decreto de ayer, el Poder Ejecutivo aceptó la prórroga propuesta por el gobierno santafecino, del contrato celebrado el 30 de Abril de 1910, sobre trasferencia al de la Nación del edificio y terreno anexo de la escuela Gobernador Freire, de Rosario, por la suma de pesos 900.000, en donde se halla instalada desde el 1.° de Junio de dicho año la escuela normal número 2 de la ciudad nombrada.

Dispone el decreto de referencia que por el Ministerio de Hacienda se solicite del Congreso la aprobación del contrato de trasferencia, así como del crédito correspondiente para pagar el precio estipulado y la locación del edificio desde el 1.° de Junio de 1910.

DE NUESTROS CORRESPONSALES

CAPITAL

CONVOCATORIA A SESIONES EXTRAORDINARIAS

Asuntos á tratar

Santa Fe, Agosto 20 — Por haberse clausurado el período de sesiones ordinarias de la legislatura, sin prestar sanción á diversos asuntos de interés público, que requieren urgente pronunciamiento, y por ser necesario someterle otros del mismo carácter, en ejercicio de la atribución conferida por el art. 91, inciso 6.° de la Constitución de la provincia, el gobernador, en acuerdo de ministros, decretó la convocatoria á sesiones extraordinarias á la legislatura, á contar del 25 de Agosto en curso hasta el 1.° de Octubre próximo, para tomar en consideración los siguientes asuntos: proyectos de ley sobre organización de los ministerios, para modificar la ley núm. 1438, sobre pensiones y jubilaciones; sobre acumulación de empleos, sobre renovación de boletos de marcas, sin multas; para crear un laboratorio químico en la provincia; para crear talleres en las cárceles de la provincia, sobre prohibición del juego, para crear una facultad de medicina en Rosario, sobre dar formas á la Constitución de la provincia, que establece las condiciones para conceder subsidios, otro que amplía los ítems núms. 1, 2, 3, 4, 5 y 10 del inciso 11, cap. 2.°, sec. A. del presupuesto en vigor y otro que autoriza la inversión de la suma de 50.000 pesos en la recepción al Presidente de la República, doctor Sáenz Peña.

Además hay que tratar la solicitud de los senadores de la capital sobre reformas á la ley número 1439, en la parte que se refiere á los nombramientos judiciales, para que se hagan por sorteo; proyecto de ley de presupuesto general de sueldos y gastos de la administración, para el año 1914; otros sobre contribución directa, patente, sellos y quebracho, para el año 1915; rendiciones de cuentas del Poder Ejecutivo correspondientes á los años 1911 y 1912.

Además figuran los siguientes proyectos de ley: exoneración de impuesto y patente á los tribunales de las sociedades cooperativas agrícolas; modificación de la ley de sellos en sus artículos 101 y 102; inversión de 280.000 pesos para la terminación del palacio de la legislatura; ampliación de los ítems 2, 5 y 6, inciso 6.° y 5 del inciso 7, cap. 4, del presupuesto en vigor, presupuesto escolar para el año 1914, proyecto de ley sobre ampliación del ítem 5.°, inciso 1.°, del presupuesto escolar; sobre construcción de 20 edificios escolares y otro sobre ampliación del ítem 7.°, inciso 8.°, cap. 3.°, sec. 2.ª del presupuesto en vigor.

MOVIMIENTO ADMINISTRATIVO

Santa Fe, Agosto 20 — Se nombró comisario de la jefatura de Belgrano al señor Manuel S. Lobos, en reemplazo del señor Agustín Villafañe y comisarios de la jefatura de Vera á los señores Manuel Fernandez, Celestino Bermúdez y Manuel M. Zoisa.

—Se acordó personería jurídica á la sociedad propietarios de carruajes de plaza, establecida en Rosario.

—Se designó al señor Gustavo Leriche para que represente á la provincia en la próxima amortización de títulos del empréstito externo, que se realizará en París.

—Fueron nombrados ayudantes de escuelas con carácter interino, las señoritas Angela R. Rodríguez, América Pagano y Leonilda Beccari.

—Se designó al señor José Frutero con carácter interino, para integrar la comisión de fomento de Tortuga, en sustitución del señor Juan Botta.

—Se aprobó el presupuesto y cálculo de recursos correspondiente al corriente año de la comisión de fomento de Naré, y se fijaron sus ingresos y egresos en 1.000 pesos.

—Se concedió permiso para alambrar en la colonia Larguía, á la señora Ignacia Larguía de Schuehard.

JUDICIALES

Santa Fe, Agosto 20 — En el juicio contra Juan Romero, por hurto, se falló condenando al procesado á siete meses y medio de arresto. Compurgada la pena con la prisión preventiva que ha sufrido, se ordenó su libertad.

—Fué excarcelado bajo la fianza del doctor Salvador Basavilbaso, el procesado Eduardo Delamarillo.

—Fueron enviados al juzgado de sentencia los sumarios instruídos á los procesados Juan Viotti, Anastasio Nossique ó Leatini, Nazareno de Angel, Juan García, Carlos Campollato y Juan Leiva.

—Se dictó auto de prisión contra Celestino Escalante, procesado por lastimaduras.

—Por no existir mérito para que continúen detenidos, fueron puestos en libertad Doroteo Villanueva, Antonio Miralles y José Lorenzo Benegas.

—Se dictó auto de sobreseimiento en las causas seguidas á Valentín Páez, Federico Crola, Prudencio Pagani y Raimundo Cáceres.

Todas estas causas pasaron al superior tribunal, en consulta del auto.

ECOS SOCIALES

Santa Fe, Agosto 20—Se realizará mañana una interesante fiesta en el colegio Urbana de Iriondo, establecido en San Justo, con motivo de bendecirse la capilla recientemente construida.

—Se halla mejorado el doctor Santiago Irigoyen.

Llegaron del Paraguay, el señor Edmundo A. Rosas y señora.

—Se agravó la salud del señor Rodolfo Benuzzi.

—Llegaron de ésa, la señora Margarita Gálvez de Martínez y los señores Gómez y Manuel Gálvez.

—De Capivara, el senador nacional Iturraspe.

—El 26 del corriente se realizará el banquete que ofrecerán al doctor Diógenes Antille, sus amigos, para despedirle de la vida de soltero.

—Sigue grave el señor Rodolfo Benuzzi.

Regresaron del Paraguay, el doctor Cristóbal Roca y el señor Carlos Sarsotti.

—Se encuentra mejorada la señora Mercedes Aldao de Crespo.

—Restablecida la señora Fortuna Aldao de Cabal.

CRONICA DE POLICIA

Santa Fe, Agosto 20 — La jefatura de policía de Vera, comunicó al juez de instrucción, haber sido asesinada en Colmena, la joven Alejandrina Machuca, por Valentín Florentín.

La comunicación no dice la causa que motivó el crimen.

El homicida se ha fugado.

—En la estación Amores, Ricardo Rivas hirió á Pedro Ponce.

EL JUEGO EN GENERAL OBLIGADO

Santa Fe, Agosto 20 — Vecinos de General Obligado dirigieron una comunicación al gobernador, en la cual denuncian el desarrollo que adquiere el juego en ese departamento, sin que las autoridades lo persigan.

En vista de la denuncia se ordenará que se practiquen las investigaciones del caso.

HABERES DE LOS MAESTROS NACIONALES

Santa Fe, Agosto 20—Se empezó á pagar por Julio al personal docente de las escuelas nacionales, así como el aumento del 20 por ciento, desde Enero último.

EL PROYECTO DE PRESUPUESTO

Santa Fe, Agosto 20—El presupuesto que rigió hace cinco años, bajo el gobierno del doctor Echagüe, era de pesos 8.334.743.

Ahora el Ejecutivo juzga indispensable que sea elevado á diez y ocho millones, como lo ha proyectado.

NATALICIO DEL EMPERADOR FRANCISCO JOSE

Santa Fe, Agosto 20—Las fiestas de los austro-húngaros residentes en Reconquista, en conmemoración del 83° aniversario del natalicio del emperador Francisco José, estuvieron muy concurridas.

Hubo tedéum, procesión cívica, banquete y baile.

GIRA POLITICA DEL SENADOR ITURRASPE

Santa Fe, Agosto 20—El senador Ignacio Iturraspe regresó de su rápida gira por el Norte.

Interrogado sobre la marcha de sus trabajos en favor del partido Radical principalmente, manifestó que activa cada día la organización definitiva de los elementos, al amparo de un ambiente propicio.

CENSURAS AL PRESIDENTE

Santa Fe, Agosto 20—Los diarios censuran el propósito del Presidente de la Nación, de llevar una aparatosa escolta naval á Rosario, lo cual consideran excesivo ó innecesario.

DELEGACION RADICAL A LA PLATA

Santa Fe, Agosto 20—Una delegación del partido Radical de la provincia, se apresta para concurrir á la asamblea que celebrará el mismo partido en La Plata, el domingo próximo.

RECLAMACION DESESTIMADA

Santa Fe, Agosto 20—La intendencia no hizo lugar á la reclamación que formularon los fiscales radicales que actuaron en la inscripción los domingos anteriores.

La ley no autoriza á la intervención de representantes de partidos en la inscripción.

CONFERENCIAS DEL CATEDRATICO OLIVA

Santa Fe, Agosto 20—El presbítero Oliva dará el sábado la segunda clase de psicología en este nuevo período, en la Facultad de Derecho.

El señor Oliva no viste ya el hábito seglar.

En su conferencia de ayer, éste disertó sobre la afectividad de la emoción, del placer, del dolor y de las pasiones en general.

PARTIDO CONSTITUCIONAL

Santa Fe, Agosto 20—Los dirigentes del partido Constitucional siguen dispuestos á organizarse por cuenta propia para tomar parte en las próximas elecciones de diputados nacionales.

POR EL ABARATAMIENTO DE LA VIDA

Santa Fe, Agosto 20—Se insinúa la idea de celebrar una manifestación para solicitar de las autoridades municipales la adopción de algunas medidas que procuren el abaramiento de la vida.

Aquí es donde menos se ha hecho en el sentido de impedir el alza cada día más pronunciada de los artículos de primera necesidad.

En esa manifestación tendrían una intervención activa las sociedades obreras.

EL ASESINATO DE STEIN

Santa Fe, Agosto 20—Los diarios comentan las publicaciones que en contra de la justicia santafecina hace el órgano de la colectividad alemana en ésa, "Argentinisch Taggeblat", acerca del asesinato de Stein y de la marcha del proceso.

ROSARIO

CONCURSO DE LECTURA

LOS PREMIOS

Rosario, Agosto 20 — En el concurso de lectura organizado por la Asociación de Maestros Normales, que se celebrará el 11 de Septiembre próximo, con motivo del aniversario de la muerte de Sarmiento, podrán tomar parte los niños y niñas que cursen 3o., 4o., 5o. y 6o. grado en cualquier establecimiento educacional de esta ciudad.

Los alumnos de 5o. y 6o. leerán el libro "Facundo", de Sarmiento, "Infancia y juventud", de Juan F. Quiroga, y "Corazón", de E. Amicis ó "Isondul", de Elina de Correa Morales.

Los de 3o. y 4o. leerán "El Deber", de la señorita Ada Elflein, y "La vida" ó "El Trabajo", de Figueira.

Se adjudicarán cuatro premios para el 5o. y 6o. grado, á las niñas una medalla de oro y á los varones un lápiz de oro.

A los de 3o. y 4o. grado se les adjudicará iguales premios.

La adjudicación de los premios será otorgada por un jurado compuesto por cuatro personas.

Los interesados podrán inscribirse todos los días hábiles en la calle Tucumán número 2087 ó en 9 de Julio número 1417.

Quedará definitivamente cerrada la inscripción, el 5 de Septiembre.

Para ser inscriptos, los alumnos deberán presentar el boletín de clasificaciones ó un certificado de la escuela á que pertenezcan, que acredite el grado que cursan.

VISITA DEL DOCTOR SAENZ PEÑA

Rosario, Agosto 20—Se trasladarán á ésa los presidentes de la Bolsa de Comercio, Jockey Club y Sociedad Rural, señores Luis Colombo, Alfredo J. Rouillón y Juan J. Andino, que forman parte de la comisión especial encargada de la recepción al doctor Sáenz Peña, con objeto de conferenciar con el Presidente y determinar el día de su arribo á ésta.

Como ya se sabe, el doctor Sáenz Peña comunicó al intendente Meyer que vendrá el 29 del corriente, á las 3 p. m., pero ahora surge una inconveniencia en la fecha, por múltiples razones, y es precisamente en ese sentido que hablarán los comisionados al Presidente de la Nación, para procurar que acceda á llegar á ésta el 30, á las 10 a. m.

La comisión trata con ello que el éxito de la recepción sea grande, pues como es feriado el día 30, no habrá inconveniente de ninguna especie para que todo Rosario concurra á recibir al primer magistrado.

La entrevista aludida se realizará mañana en ésa.

Rosario, Agosto 20—De fuente fidedigna se sabe, que el concejo deliberante no acordará al intendente el crédito de cuarenta mil pesos, solicitado por éste en un mensaje, para sufragar los gastos que le ocasionará á la municipalidad la visita del doctor Sáenz Peña.

Se fundará la denegación, muy especialmente, en que la situación de la municipalidad no permite hacer ese gasto.

Por otra parte, se tendrá en cuenta, que la comisión especial que organiza la recepción, agasajará al doctor Sáenz Peña en tal forma, que todo estará incluído en el programa.

Es indiscutible que dicho gasto causaría trastornos al estado financiero de la municipalidad, y por otra parte, una recepción en ésta se puede hacer sin llegarse á una erogación tan crecida.

Aprobar ese crédito, agregado á los gastos que se hacen en las refacciones al palacio municipal, significaría autorizar un desembolso que pasaría de cincuenta mil pesos.

Conviene hacer notar, que hay una comisión que representa á la población para agasajar al Presidente de la Nación, la que está dando á la obra un carácter puramente democrático.

EL VIADUCTO DEL CENTRAL ARGENTINO

Rosario, Agosto 20 — El 7 del corriente, la intendencia municipal envió una nota al administrador del ferrocarril Central Argentino, en la cual le pedía que informara la fecha en que se comenzaría la construcción del viaducto á lo largo de la avenida Belgrano.

Aquél le contestó que esa construcción está vinculada á otras obras á realizarse en esta ciudad, las cuales tiene á estudio la empresa, entre ellas las que respectan al cruce de la avenida Castellanos.

Hace presente que este asunto conviene solucionarlo antes de dar principio á la obra del viaducto.

Agrega que como el puerto de Rosario es el de mayor importancia en lo que respecta á la exportación de los productos de la zona servida por el Central Argentino, es necesario estudiar detenidamente la disposición y arreglo de los desvíos, á fin de que éstos sirvan por algunos años, por cuanto representarán gastos considerables.

Termina manifestando que en breve remitirá á la intendencia el proyecto sobre el cruce de las vías del ferrocarril por medio de un puente á alto nivel en la avenida Castellanos, el cual permitirá el tránsito de rodados y peatones, sin las interrupciones y molestias que por hoy son inevitables.

POLICIALES

MENOR MUERTO POR UN CARRO

Rosario, Agosto 20 — En la calle Alem entre las de Virasoro y Gálvez, Florentino Contreras, de 5 años de edad, fué atropellado por el carro que conducía Evaristo Bringa.

Las ruedas del vehículo pasaron por sobre el cuerpo del menor, que falleció instantáneamente. El carrero se halla detenido.

—En la calle Corrientes entre las de San Lorenzo y Urquiza, chocó un tranvía de la línea número 3, con el carro que conducía Ceferino Fidanza. Este resultó con lastimaduras en la cabeza.

ECOS SOCIALES

CORCIERTO

Rosario, Agosto 20—Para la fiesta musical, organizada por el conservatorio Martinoli, que se realizará el 23 del corriente en el local de la Biblioteca Argentina, en la que se ejecutará única y exclusivamente música de Chopin, se ha redactado el siguiente programa:

Primera parte. Señorita Sara Granados, Preludios números 70 y 80; señorita Berta Carpentiero, Valses números 69 y 70; señorita Amalia Paz, Mazurca número 15; señorita Amalia Paz, Nocturno número 7; señorita Sara Casas Duchesnois, Nocturno número 9, Op. 37, en "si mayor", polonesa número 3, y Op. 40 en "la mayor".

Segunda parte. señorita Angélica Rossi Grafigna, Estudio número 1, y "Póstumo sobre la tela negra" número 5; señorita Emilia Ortí, "Ballade", número 1; señorita Matilde Casas Duchesnois, Vals número 7, Op. 64, y "Scherzo" número 1; señorita María Esther Chiodi, gran "Polanaise" en mi mayor.

—En la iglesia de Nuestra Señora del Rosario, será bendecido el sábado próximo, á las 12.40 p. m., el enlace de la señorita María Escudero con el señor Alberto Fernando.

Actuarán de padrinos en la ceremonia religiosa, la señora Escilia Sánchez Díaz de Escudero y el señor Rufino Escudero.

A las 11 de la mañana del mismo día, se celebrará el casamiento civil.

Serán testigos por parte de la novia, los señores Martín de Sarratea, Ovidio Rodríguez y Petronilo Escudero, y por parte del novio, los señores Gregorio Escudero, Manuel Arechavala y Manuel Ordóñez.

Después del acto religioso, se realizará una recepción en la casa del señor Rufino Escudero, á la cual ha sido invitado un núcleo de distinguidas familias.

—Se anuncia para la primera quincena de Septiembre, la asamblea general de socias de la Sociedad Protectora de Niños Huérfanos, con el fin de renovar la comisión ejecutiva.

Terminan su mandato, las señoritas siguientes: Susana Leroy Duplessis, presidenta; Angela Pinasco, Elena Cilveti, Elvira Schmidt, Edelmira Lassaga, Sarita Benegas, Elena Ortiz, Anita de Larrechea, Marta Palencia, Felicita Sohle, Teresa Tiscornia, Lucía Posse, Celia Guesalaga, Elena Barguña y Amelia Grieben.

—En el cementerio de San Salvador, fueron hoy inhumados los restos del señor Luis Grassi, fallecimiento ocurrido ayer, que produjo penosa impresión en el círculo de sus relaciones.

Asistió al sepelio numerosa y selecta concurrencia.

—Con gran entusiasmo se activan los preparativos para las carreras de beneficencia que organiza el Jockey Club á beneficio de la comisión pro templo y escuela San Miguel Arcángel, reunión, á la cual asistirá el Presidente de la República, el día 31 del corriente.

—De ésa, llegó el doctor Oscar V. Casas.

—De igual procedencia, el doctor Camilo Aldao y señora.

—Para ésa, salió el señor Enrique Ugarte y señora.

—Para Santa Fe, el señor Manuel de Iriondo y señora.

—De ésa, la señora Rita Iberlucea de Benegas y su hija Sara.

—Para ésa, el doctor Jorge Sohle.

GALPONES PARA DEPOSITOS DE PETROLEO

Rosario, Agosto 20—La Indian Westoll Cía., ha iniciado gestiones para conseguir el arrendamiento de uno de los nuevos galpones levantados en la zona de inflamables, para destinarlo á depósito de petróleo.

También alquilaría una fracción de 2.000 metros cuadrados de tierra, para construir instalaciones espaciales, con el mismo objeto.

El expediente respectivo ha sido informado favorablemente por la inspección nacional del puerto.

FIESTAS EN ARROYO SECO

Rosario, Agosto 20—El vecindario de Arroyo Seco prepara grandes fiestas para celebrar la inauguración del nuevo edificio de la escuela fiscal.

A fin de que obtengan mejor éxito los festejos, se hacen gestiones para que el acto inaugural de referencia se realice en los primeros días de Septiembre.

INSPECCION DE ESCUELAS

Rosario, Agosto 20—La inspección de escuelas ha pasado una circular á los directores de los establecimientos respectivos, en la cual se les da instrucciones sobre cuestiones de higiene.

También ha resuelto la inspección, que el cuerpo médico escolar visite las casas de los alumnos donde ocurran casos de enfermedades contagiosas.

LA PROXIMA EXPOSICION

Rosario, Agosto 20—El primer lote de animales enviados para la exposición es esperado mañana. Procede del establecimiento del señor Julio Peña.

LAS MUESTRAS DEL CONCURSO DE MAICES Y ALGODONES

Rosario, Agosto 20—Se han empezado á ordenar para su traslación, al local del parque Independencia, todas las muestras que se presentaron en el concurso de maíces y algodones realizado el mes pasado.

EDIFICIO PARA UN DESTACAMENTO DE LA SUBPREFECTURA

Rosario, Agosto 20—La construcción del edificio que se destinará para el destacamento de la subprefectura, á inmediaciones del Saladillo, se halla muy adelantado.

Se cree, que para mediados del mes próximo quedará terminado y en condiciones de ser ocupado.

LAS PROXIMAS ELECCIONES MUNICIPALES

Rosario, Agosto 20 — El radicalismo está dispuesto á disputar á la Liga del Sur el triunfo en los próximos comicios municipales, y con ese fin hace una activa propaganda para la convención que celebrará á mediados del mes entrante.

LICITACION

Rosario, Agosto 20 — La intendencia ha llamado á licitación para la provisión de alimentos y medicinas al hospital de Rosario, casa de aislamiento y Asistencia Pública.

El valor que se calcula á esa provisión, es de cien mil pesos, aproximadamente.

GENERAL LOPEZ

LISTA DE MAYORES CONTRIBUYENTES — SOCIEDAD ESPAÑOLA

Venado Tuerto, Agosto 20 — En cumplimiento de la ley número 1780, sobre comisiones de fomento electivas, apareció la lista de las personas que formarán la junta de mayores contribuyentes de este distrito.

—La sociedad española, ha resuelto comprar un terreno contiguo al edificio del Banco de la Nación, y construirá en breve un teatro y edificio para el club social.

SAN LORENZO

LA JEFATURA POLITICA

San Lorenzo, Agosto 20 — Le fué aceptada la renuncia al jefe político, señor Bacigalupo.

Se hizo cargo de la repartición, el inspector de jefaturas de la zona Sur, señor Miguel Rivero.

Hace dos meses que está acéfalo el puesto de secretario de la jefatura.

Se espera que el nuevo jefe pedirá la separación del juez de paz.

SAN JERONIMO

VIAJERO

Coronda, Agosto 20 — Llegó de Santa Fe, el señor Bergallo, quien saldrá mañana para Gálvez.

PROVINCIA DE BUENOS AIRES--GOBIERNO CENTRAL Y DE LOS

LAS INUNDACIONES EN EL SUR

PERSISTENCIA DE LAS LLUVIAS

PROPORCIONES DEL DESASTRE

INTERRUPCION DE COMUNICACIONES

SALVAMENTO DE FAMILIAS

MORTANDAD DE HACIENDAS

La gran inundación que cubre todo el Sur de la provincia, como lo revelan los despachos telegráficos enviados por nuestros corresponsales en las localidades afectadas, toma ahora las proporciones de un colosal desastre, cuyas consecuencias sufrirá por largo tiempo la inmensa zona anegada.

Hasta ahora se tienen noticias de que se hallan bajo el agua los partidos de Tapalqué, 25 de Mayo, Trenque Lauquen, Saladillo, Roque Pérez, Coronel Vidal, General Guido, General Pueyrredón, Balcarce, Rauch, General Alvear, General Alvarado, Maipú, Azul, Ayacucho, Coronel Suárez, Tandil, Las Flores, Olavarría y Chascomús.

La interrupción de un gran número de líneas férreas, y la caída de los postes telegráficos, que han determinado la incomunicación de muchos pueblos de la región inundada, hace presumir que no sean solamente las localidades de los partidos nombrados las que sufran los efectos del desbordamiento de ríos, arroyos, lagunas y canales, producido por la persistente lluvia de varios días.

Por ahora, las informaciones que nos han suministrado nuestros corresponsales no aluden á desgracia personal alguna, no obstante ser considerable el número de las familias que se hallan en peligro, á muchas de las cuales han procedido á salvar las autoridades municipales y policiales, y las comisiones de vecinos constituídas expresamente para socorrer á los necesitados.

En cuanto al monto aproximado de los perjuicios, nada se puede asegurar por el momento, no siendo difícil que alcance á una suma enorme, sobre todo, si obtienen confirmación, versiones circulantes de que en los grandes establecimientos ganaderos se cuentan por millares las cabezas de ganado arrastrados por esta corriente avasalladora, casi sin precedentes en el territorio de la Provincia.

Tampoco es posible precisar cuál de los pueblos es el más azotado por la inundación, pues de todos nos llegan noticias cada vez más alarmantes, siendo necesario aguardar el descenso de las aguas, ó por lo menos, nuevas informaciones que lo determinen.

La ciudad de Mar del Plata se halla totalmente anegada, y se teme que, de no descender las aguas, haya que lamentar grandes perjuicios.

Se sabe también, que uno de los canales de desagüe construídos, el número 2, ha reventado en el partido de General Guido, y al salir de cauce las aguas corren hacia la población de ese nombre, amenazando producir una catástrofe.

(De nuestros corresponsales, por telégrafo)

Mar del Plata (General Pueyrredón) Agosto 20—Durante las últimas 24 horas trascurridas ha llovido sin cesar.

Es tal la abundancia de agua que cae desde hace cuatro días, que la gente empieza á sentirse alarmada.

La ciudad permanece inundada en varios puntos. En algunos de éstos, hubo necesidad de socorrer á algunas familias de las que habitan construcciones de madera.

El ferrocarril del Sud suspendió desde ayer tarde el servicio de trenes entre Mar del Plata y Maipú, y la línea á Juancho. Estas líneas se encuentran en muchas partes bajo el agua, y en algunos parajes, ésta ha destruído los terraplenes. El tren que salió ayer, por la mañana, vía á Juancho, tuvo que regresar poco después de pasar Coronel Vidal. El nocturno que debía salir anoche, no lo hizo y tampoco lo hará hoy ningún tren, hasta que la inspección de tráfico levante la información que el caso requiere.

La empresa despachó ayer, por la tarde, una máquina con un inspector y demás personal á los puntos inundados para prevenir accidentes y procurar reparaciones, etc.

Cachari (Azul), Agosto 20—La mitad del pueblo está inundado; las autoridades han auxiliado á numerosas familias. En las proximidades de la estación y calle Circunvalación, el agua corre con fuerza.

El arroyo Azul se ha desbordado en varias cuadras de extensión.

Los caminos están todos intransitables, debido á lo cual, los vecinos se han visto obligados á destruir los alambrados para trasladarse de un punto á otro.

El tráfico ferroviario está completamente interrumpido entre Azul y Las Flores.

General Pirán (Coronel Vidal), Agosto 20—La inundación va en aumento. Continúa el pueblo con un metro de agua; numerosas familias están asiladas en casas particulares y colegios.

Hay mucha hacienda ahogada. De la campaña piden auxilio, pero por falta de botes y marineros, no es posible prestarlo.

Es necesario que el gobierno mande auxilios con urgencia.

General Alvear, Agosto 20 — Desde hace 60 horas llueve *continuamente*; el arroyo Las Flores está próximo á desbordarse, y el canal Tapalqué, desbordado ya, inunda gran cantidad de chacras y quintas. El agua llega á dos cuadras de la plaza principal del pueblo. Muchas familias abandonan sus viviendas y son socorridas en la intendencia y en la policía local donde se les dá albergue y víveres.

Si la lluvia prosigue, la creciente será alarmante por sus consecuencias. El pueblo vecino de Tapalqué está aislado por la creciente del arroyo del mismo nombre; en varios puntos la línea férrea de ésta á Tapalqué, ha sido levantada por la corriente.

Las Flores, Agosto 20—Con motivo de las inundaciones, los trenes no pasan de aquí, ni por la vía á Azul, ni por la de Rauch; la primera está cortada entre Pardo y Cachari y entre ésta y Parish; la vía á Rauch, entre Plaza Montero y Miranda y de ésta á Chapaleofú.

Aquí ya han tenido que ser sacadas varias familias del barrio de la estación. Según se asegura, entre hoy y mañana crecerá la inundación por la gran avalancha que viene por las dos vías. Los perjuicios causados son incalculables.

Rauch, Agosto 20—Llegó un tren de Tandil con cascajo para reparar la vía levantada por la inundación entre ésta y la estación Chapaleofú. El servicio del tren de pasajeros y correos, se hace por vía Tandil y Dolores. Hoy llegó de ésa, por dicha vía, la correspondencia de ayer.

Ha cesado la lluvia; sopla viento pampero.

Ayacucho, Agosto 20—De las noventa manzanas que componen la planta urbana de este pueblo, se han inundado más de setenta; las calles son *verdaderos ríos*; se han asilado más de quinientas personas en edificios particulares, barracas, comisaría, colegios y también en el hospital.

El aspecto que presentaba anoche la población era desolador; estaba completamente á oscuras porque la fábrica de energía eléctrica no pudo proveer de luz debido á que todo el establecimiento fué inundado por el agua con más de medio metro de altura.

Es digna de elogio la actividad desplegada en el salvamento de familias por el intendente municipal, doctor Solanet, agentes de policía bajo la dirección del comisario Rodríguez Barros y oficial Boari, en compañía de los vecinos señores Damián Burgos, José Balestra, Domingo y Juan Aguerre, Anselmo Pais, Pedro Dadié [illegible] de las agencias Villalonga y La Confianza, señor Juan Murgier y muchos otros, que en muchos casos han afrontado difíciles momentos, hasta con serio peligro de sus vidas.

Bajo la *presidencia del intendente* se ha organizado una comisión Pro inundados, compuesta por los vecinos señores Benigno y Carlos Pérez, Tomás Naveyra, Salustiano Mouretiburcio, Bavio, Cipriano Dragón, J. M. Bazterrechea, Pedro Badie, Ignacio Sarasola, B. J. Dargoues y Mateo Scuri, la cual ha tomado á su cargo el aprovisionamiento y manutención de las quinientas y tantas personas asiladas. Muchos *vecinos pudientes y comerciantes*, han hecho donaciones de dinero y comestibles.

El intendente recibió una comunicación del gobierno de la provincia, por la cual se le hace saber que se le ha acordado un anticipo de diez mil pesos á cuenta de los haberes de esta comuna.

También se recibió una comunicación del diputado doctor R. Hita, quien hace saber que el Senado de la provincia ha votado un subsidio para los inundados del Sur, pero no se sabe qué suma, ni cuanto alcanzará para Ayacucho.

Hoy sopla fuerte viento del Sur, y es opinión general que si persiste todo el día sin llover más, favorecerá mucho el descenso de las aguas.

Todavía no he podido obtener noticias de buena fuente sobre los perjuicios causados en la campaña, por falta de comunicación.

Labardén (General Guido), Agosto 20—Como acontece en otras localidades, ésta sufre los desastrosos efectos de la *inundación*. La *mayoría* de las calles ofrecen un espectáculo nunca visto por vecinos radicados en ésta desde la fundación del pueblo. Esta tarde llegaba el agua al nivel de los cordones de las aceras en el centro, en las calles que circundan la plaza principal, lo cual no se experimentó ni en las inundaciones del año 1900.

La causa de esta venida de agua se debe al desbordamiento del arroyo Chelforó, distante una legua de esta población y por causas que algunos atribuyen á la disposición en que están construídos los canales que no absorben el agua que contiene el citado arroyo; éste se resbalsa y se extiende de una manera tan rápida y alarmante, que pone en serios peligros los intereses de los criadores, principalmente, que tienen sus majadas amontonadas en reducidas lomas en plena parición y que á lo sumo podrán resistir tres días en esa situación; pasado ese tiempo, si no bajan las aguas lo suficiente para trasladarlas á otro punto, no será posible salvarlas y perecerán irremisiblemente.

No se recibe correspondencia á causa de haberse suspendido la circulación de trenes entre General Guido y Maipú. Veinte familias tuvieron que desocupar sus viviendas, por habérseles llenado las habitaciones de agua; han sido recogidas por los vecinos.

Reina tiempo tormentoso, con probabilidades de seguir lloviendo.

Monte, Agosto 20—Ha llovido durante 24 horas con viento fuerte y frío; el pluviómetro marca 45 milímetros.

Esta lluvia causa grandes perjuicios á los agricultores, pues grandes extensiones de tierra labrada están bajo el agua, lo que ha paralizado la siembra.

Si continúa la lluvia se considera que una gran parte quedará sin sembrar por falta de tiempo.

Martínez de Hoz (Lincoln), Agosto 20—Durante los tres días de lluvia cayeron 117 milímetros. Los caminos de acceso á la estación están intransitables. Sigue el tiempo nublado.

Mar del Plata (General Pueyrredón), Agosto 20—En estos momentos, 10 de la noche, de la estancia Lomas de Góngora, del señor Juan B. Safauret, piden telefónicamente á Coronel Vidal, auxilios para salvar las haciendas que se hallan en peligro por la inundación.

La correntada ha destruído hoy varias alcantarillas de la línea del ferrocarril, entre las estaciones Vivoratá y Coronel Vidal, y ha derribado unos setenta postes de las líneas del telégrafo nacional, entre las estaciones Las Armas y Pirán. Los hilos se hallan cortados en varios puntos.

La empresa del ferrocarril ha dispuesto que salga mañana á primera hora hasta la estación Vivoratá, un tren con durmientes y piedras para restablecer las comunicaciones ferroviarias.

General Belgrano, Agosto 20 — Ha llovido durante todo el día de ayer; el temporal continúa con viento E. y SE. Ayer el tren que va á Ayacucho no pudo llegar por estar la vía cortada por las aguas entre Solanet y Ayacucho. Hoy salió un tren para traer pasajeros de Colanet; se comprobó así que la vía estaba cortada entre Magallanes y Solanet.

Los hacendados de esa región se desesperan por la subida enorme de las aguas, debida á falta de alcantarillado. Hay partes en que el agua alcanza á pasar por encima del terraplén treinta y cinco centímetros.

La región del cuartel quinto de Pila y séptimo de Rauch, está completamente inundada, y sus habitantes hacen esfuerzos inauditos para salvar sus haciendas; me dicen que no recuerdan haber conocido los campos con tanta agua personas que residen en ésa desde el año 74.

Todos están contestes en que los terraplenes del ferrocarril del Sud, por falta de alcantarillas, y los terraplenes de los canales han traído estos enormes perjuicios. Si las aguas crecen, muchos serán los vecinos que tendrán que abandonar sus hogares.

General Guido, Agosto 20—La comisaría local recibió hoy un aviso de haberse derrumbado en varias partes el terraplén del canal número 2, distante dos leguas de ésta, cuyas aguas avanzan en dirección á este pueblo.

La policía comunicó inmediatamente á los pobladores en *peligro*, esa noticia, á fin de que retiren sus familias y haciendas.

Se teme que la inundación adquiera proporciones de un verdadero desastre.

Anoche varias familias del barrio de la estación abandonaron sus casas.

Se ha inundado el depósito de máquinas agrícolas y la casa de comercio del señor Leonardo Rodríguez.

Posiblemente mañana la situación se agravará *y muchas familias* quedarán sin hogar.

La municipalidad no cuenta con recursos para socorrer á los desamparados, ni elementos de salvamento; *sólo existen dos botes de propiedad* particular que son insuficientes para realizar auxilios.

La fuerza de las aguas destruyó la vía del ferrocarril, por cuya razón los trenes de ésa corren solamente hasta la estación local.

La empresa del Sud no ha hecho caso de las quejas sobre el mal estado de las alcantarillas del kilómetro 247, donde las aguas se estrellan contra *los tramos de hierro que impiden* su paso, debido á lo cual alcanzan un nivel muy alto. Ha intervenido el ingeniero de la sección, quien trata de realizar la reparación pedida.

Ibáñez (General Belgrano), Agosto 20—Con motivo de la suspensión de los trenes de la línea de Chas á Ayacucho, el vecindario de esta estación está alarmado, pues además de estar aislado por las aguas, se vé imposibilitado de comunicarse con Buenos Aires.

Sería conveniente que la empresa tomara pronto medidas para subsanar esta deficiencia, que causará enormes perjuicios.

Con el agua que vendrá de afuera, debido á que el canal número 9 no está habilitado en la parte del arroyo Gualichu, el arroyo Zapallar no dará paso por mucho más tiempo. Dado Mayo está así y ninguna autoridad ha hecho [illegible] espera con ansiedad que se tome este año alguna medida al respecto.

El tiempo se ha puesto frío y ventoso. Parece que tiende á componerse.

Claraz (Necochea), Agosto 20—Un grupo de vecinos encabezados por la policía recorre el vecindario en estos momentos, 8.30 p. m., para prestar auxilios con motivo de encontrarse inundada parte de la población.

No se conoce hasta ese momento ninguna víctima.

El tiempo continúa amenazante.

Maipú, Agosto 20—Desde ayer, á las 7 p. m., está todo el pueblo completamente inundado.

En todas las calles y plaza hay 50 centímetros de agua. La policía, autoridades municipales, el jefe de la estación, todo su personal, los socios del Club Atlético y numerosos vecinos, han cooperado en el salvamento de más de cien familias, en botes, á caballo *y en locomotoras del ferrocarril* del Sud, en los sitios próximos á la vía.

El agua corre con gran fuerza y se mantiene al mismo nivel.

No se tienen noticias de la campaña por estar incomunicados.

La vía férrea está interrumpida entre ésta, Guido, Armas y Ayacucho. Se ha suspendido por esta causa el tráfico de trenes.

Mar del Plata (General Pueyrredón), Agosto 20—Sigue la lluvia; anoche toda la noche y hoy hasta este momento, 5 de la tarde, persiste con fuerte viento, en algunos momentos.

La inundación en la ciudad ha aumentado; las calles del barrio Norte, están bajo el agua; la calle Balcarce, de 20 de Septiembre á San Juan, tiene en el centro de la calzada, de 30 á 35 centímetros de agua, y 3 de Febrero é Independencia, de 15 á 20. Estas calles de pavimento lisos, son las que mayor cantidad de agua traen y todas vuelcan en San Juan y esta á su vez en la plaza Luro.

PLANO DE LA PROVINCIA DE BUENOS AIRES—LA PARTE QUE ESTA CON CRICE INDICA LA ZONA INUNDADA

En este paraje ó sea avenida Luro esquina San Juan, frente á la intendencia municipal, las aguas están á una altura de 65 centímetros; aquí se encuentran las aguas del barrio Norte, que proceden del antiguo arroyo La Chacra y El Cardalito, que cruza la plaza Luro y el centro de la ciudad.

La cantidad enorme de la masa líquida que corre del Norte, es consecuencia del arroyo El Cardalito, el cual con propósitos de embellecimiento, fué desviado de su curso natural, hace cuatro años, en las afueras, y cegado por completo en el centro del barrio Norte, dándole una cruzada.

Las aguas han buscado hoy el mismo curso natural que antes tenían con el arroyo, por las calles Balcarce, 3 de Febrero y 9 de Julio, con la única diferencia, y esto lo ha motivado el cambio de niveles con los nuevos afirmados, que en vez de continuar su curso al mar por éstas, doblan en San Juan y siguen hasta la plaza Luro, donde se halla desbordado el arroyo La Chacra.

Mar del Plata (General Pueyrredón), 20—Esta noche, á las 7, regresó el expreso despachado hoy por la empresa del ferrocarril, con materiales y elementos de salvamento. Hizo un recorrido hasta la estación Vivoratá y de ésa por vía Juancho á la estación Nahuel Rucá, no pudiendo continuar más adelante por encontrarse los rieles completamente bajo el agua. En este punto desembarcaron los botes y marinería á cargo del subprefecto marítimo, quien en seguida despachó varias comisiones á distintos puntos, alcanzando hasta el kilómetro 283. Se recogieron algunas familias que se encontraban sitiadas por las aguas y se las trasladó en lanchas á la estación.

El subprefecto, que también volvió esta noche, dice que es tal la cantidad de agua, que los botes han maniobrado todo el día, pasando por encima de los alambrados, lo que hace suponer la altura del agua en más de dos metros; hay correntada y oleajes como en el propio mar. Agrega que en algunos puntos obligó á las marinerías á regresar por el peligro que presentaba la navegación. En distintos sitios han quedado comisiones con botes y marinería á la espera de cualquier llamamiento de los parajes que están incomunicados.

Por su parte la sociedad Unión Salvamento alistó esta tarde 50 hombres y 5 lanchas para salir al primer aviso.

Mar del Plata (General Pueyrredón) Agosto 20 — Esta tarde, á las 4, el agua empezaba á entrar en las propiedades de los señores Juan B. Safouret, doctor J. Adán Botana, Antonio Ferrero, Lorenzo Tramunte, almacén Buenos Aires, comisaría ó intendencia municipal. Estas propiedades están situadas sobre la calle San Juan entre 25 de Mayo y Rivadavia. En los demás parajes inundados de la ciudad, las aguas habían hoy crecido.

Comisiones voluntarias de vecinos procedieron en muchas partes á desalojar familias que solicitaban abandonar sus modestas viviendas. En la calle Patagones, sobre el arroyo La Chacra, frente á las chacras 19 y 20, había hoy á las 10 de la mañana 6 metros de agua, y ésta se hallaba á 50 centímetros sobre el nivel de la citada calle Patagones. En este trecho ha destruído unos 50 metros del afirmado de piedra; los cordones fueron sacados de su sitio.

La situación debe ser alarmante en las estaciones Vivoratá, Pirán, Coronel Vidal y Nahuel Rucá, de la vía á Juancho. De este último punto los señores Nicanor y Valentín Ezeiza, M. Díaz y otros vecinos, dirigieron hoy un telegrama á la *subprefectura* marítima pidiendo auxilio para sus vidas y haciendas. En seguida el subprefecto marítimo, señor Barla, embarcó marinería y botes en un tren expreso que la empresa del ferrocarril dispuso corriera con toda clase de materiales de construcción y elementos de salvataje.

La sociedad de bañeros Unión Salvamento también solicitó embarcarse, haciéndolo con 5 botes y 10 hombres. El convoy, con todos estos elementos, partió de aquí á las 9.45 de la mañana. Hasta este momento, 6 de la tarde, no se conocen más noticias de aquel lugar.

Una información recibida de Vivoratá da á conocer la crítica situación de toda esa zona hasta Maipú. Dice que se halla todo bajo el agua, y que no se distingue más que el líquido, en fuertes correntadas en todas direcciones.

Las comunicaciones han quedado cortadas entre ambos puntos. No se conocen desgracias personales, pero se dice que mucha hacienda ha perecido ahogada. En Pirán mucha gente se encontraba anoche sobre los techos, pidiendo auxilio.

En el centro se derrumbó una casa de dos pisos y varias otras de menor importancia.

El último tren que entró ayer recogió en el camino á varias personas que estaban situadas en las orillas de la vía y pedían auxilio.

Bahía Blanca, Agosto 20 — Con motivo de las inundaciones en la zona central de la provincia, el servicio de trenes está interrumpido.

Hoy no salió ningún tren de pasajeros, y desde mañana correrá solamente hasta Olavarría.

LA INUNDACION EN CORONEL VIDAL

(Por teléfono)

El desbordamiento de los arroyos Grande y Chico y del canal número 5, ha inundado enormes extensiones de campos y anegado totalmente algunas localidades, como ser ésta y General Pirán.

Son de imaginar los enormes perjuicios causados por las aguas en su impetuoso avance, asegurándose que en un solo establecimiento, situado cerca del Océano y perteneciente al señor Santamarina, han perdido la vida 20.000 lanares.

Las vías férreas se hallan obstruídas, pues la correntada ha roto numerosas alcantarillas.

La nueva línea de Juancho á Vivoratá ha sido arrojada por la corriente y es casi seguro que el tren no podrá circular por varios días.

En este pueblo, las aguas han bajado algo, debido á haber sido cerrados los sitios de entrada y abiertos los de salida.

La vía férrea entre Coronel Vidal y Mar del Plata corre peligro, pues la correntada está muy cerca de ella.

Entre esta localidad y General Pirán, la empresa trata de reconstruir las alcantarillas deshechas.

El pueblo de General Pirán se halla bajo las aguas, habiéndose solicitado auxilio á la comisaría del partido para efectuar el salvamento de algunas familias.

La autoridad policial ha enviado el número de agentes pedido.

La intendencia municipal ha socorrido á un gran número de familias, no obstante encontrarse escasa de recursos.

INFORMACIONES OFICIALES

Damos á continuación las informaciones suministradas por la jefatura de policía:

En General Pirán las aguas siguen subiendo en una forma alarmante, y se han requerido de la jefatura elementos necesarios para realizar el salvamento, que se ha iniciado, pero con alguna dificultad.

Algunos campos y caminos del Saladillo se encuentran anegados, sin que revista **mayores** peligros esta inundación.

En General Belgrano **no hay** inundación, pero el Salado se ha desbordado en una gran extensión.

El comisario del Tigre ha comunicado á la jefatura de policía, que á causa de haberse inundado la comisaría, se trasladó al hotel París, á fin de poder tomar declaración á los testigos, en el sumario que se sigue con motivo del hecho sangriento ocurrido hace varios días.

En Dolores, el caudal de las aguas sigue aumentando considerablemente, y avanza en dirección á la ciudad.

En Maipú, gran parte de la zona se halla inundada, causando importantes perjuicios. Las aguas han invadido parte del pueblo, y han sido salvadas numerosas familias.

Desde hace cinco días caen lluvias torrenciales en Rauch, habiéndose inundado la casa del señor José L. López, de donde se salvó la familia, sin que ocurrieran desgracias personales.

En General Alvear, los trenes á La Madrid, sólo llegan hasta San Bernardo, y los de Olavarría á Crotto, pues se hallan interrumpidas las líneas, á causa de la gran cantidad de agua.

El arroyo Tapalqué se ha desbordado, y llega el agua á dos cuadras del pueblo, habiéndose dado principio al salvamento de las familias.

Las aguas en Pila han afectado los cuarteles 3, 4, 5 y 7, y causado grandes estragos en la hacienda ovina, pues ha muerto un 50 por ciento de ella.

En Ayacucho llueve aún torrencialmente, habiéndose realizado el salvamento de más de 30 familias.

A causa del desborde del arroyo Azul, en el partido del mismo nombre, invadieron las aguas gran parte de la ciudad, y se procedió á salvar doce familias.

La línea férrea se halla interrumpida entre las estaciones Parish y Cachari.

En Olavarría se halla casi totalmente inundado el pueblo, efectuándose el salvamento de 30 familias. El comisario pide auxilios para continuar los trabajos.

Entre los canales Pedro y Pinza Monteros, de Las Flores, se han desbordado las aguas, que interrumpen la marcha de los trenes.

En Chascomús las aguas han invadido los terrenos bajos.

La línea férrea en Ayacucho, se encuentra interrumpida por las aguas.

Los suburbios de la ciudad de Mar del Plata se han inundado por la lluvia torrencial, habiéndose interrumpido el servicio de los trenes. Se realiza el salvamento de las familias.

En Rauch, se han salvado infinidad de familias, siendo mayor de cien el número de las que han abandonado sus casas, y refugiado en los domicilios de las familias amigas. El Chadeolofú y el Pantanoso se han desbordado, habiéndose interrumpido el servicio de los trenes.

El vicealmirante Rafael Blanco ha dirigido un telegrama al jefe de policía, por el que le pide datos sobre los partidos inundados, y los materiales necesarios, como así información sobre las líneas por las que puedan ser remitidos.

INTERVENCION DE LA PREFECTURA

La subprefectura de Mar del Plata ha comunicado á la prefectura general, que las inundaciones en la parte Sur de la provincia son de importancia y que es necesario que le manden elementos de auxilio para prestar socorros á los vecinos.

Los desbordamientos han causado perjuicios en Ayacucho, General Alvear, Tapalqué, Coronel Vidal, Pirán, Maipú y Las Flores.

La prefectura tenía anoche listos los elementos necesarios para enviarlos en seguida que se recibiera un nuevo aviso y se reanudara el servicio de trenes.

SERVICIO DE TRENES SUSPENDIDOS

En la dirección general de ferrocarriles se recibió ayer por la tarde una comunicación del ferrocarril del Sud por la que esta empresa ha hecho saber á las autoridades nacionales, que debido á las inundaciones producidas durante las últimas 48 horas en el Sur de la provincia de Buenos Aires, se han suspendido los servicios de trenes generales que hacen el recorrido entre Constitución y los centros urbanos de esa zona.

El ingeniero Nogués hizo conocer inmediatamente del Ministro de Obras Públicas ese informe.

Hasta última hora, en las dependencias respectivas del ministerio no se tenían mayores detalles sobre el particular.

Hoy, á primera hora, en la sección "control", se recibirán informes detallados acerca de los trenes que no han podido correr y sobre la magnitud de las inundaciones.

—

El jefe de tráfico de la empresa del ferrocarril del Sud, señor Gregory, nos trasmitió anoche los informes que damos á continuación, sobre suspensión de trenes nocturnos que debían partir hoy de la estación Constitución:

Tren de las 6.38 p. m. para Bahía Blanca y Neuquén, vía Pringles; 8.20 p. m., para Saavedra, vía Bolívar y Guaminí y ramales á Pigüé y Darragueira; 8.30 p. m., para Tandil, vía Dolores, y ramales de Mar del Plata á Miramar, Maipú á Mar del Plata, Ayacucho á Necochea, San Agustín á Mar del Plata, Lobería á Tres Arroyos y Cooper á Orense; 9.15 p. m., para Bahía Blanca, vía Ranchos, Rauch, Tandil y Tres Arroyos; y 9.45 p. m. para B. Blanca, vía La Madrid y C. Suárez.

Los trenes nocturnos que han salido de Bahía Blanca, por vías Pringles, La Madrid y Tres Arroyos, no conducen pasajeros para Buenos Aires solamente correrán hasta Olavarría y Tandil, respectivamente, pues debido á que las grandes correntadas han cortado la vía y llevado los terraplenes en todas las vías principales, ha debido interrumpirse y dividirse el servicio de trenes en dos zonas, Norte y Sur; de modo que el servicio es regular en ambos lados, pero sin comunicación directa entre sí. Por esta circunstancia, el servicio de trenes generales diurnos, sufrirá las siguientes alteraciones: tren número 29, que saldrá de Constitución á las 7.20 a. m., sólo correrá hasta la estación Guido, y desde allí hasta Juancho, y no conducirá pasajeros, para las siguientes estaciones: Macedo, Calfucurá, Nahuel Rucá, Maipú, Labardén, Fair, Ayacucho, Cangallo, Iraola, Tandil; ni para el ramal de Maipú á Mar del Plata.

Los boletos para las estaciones comprendidas entre Parravicini y Juancho, se expenderán condicionalmente, pues se espera que de un momento á otro quedará interrumpido el servicio de trenes entre las estaciones Dolores y Parravicini. El tren número 3", que saldrá de Constitución á las 7.40 a. m., no conducirá pasajeros para las siguientes estaciones: Yerbas, Tapalqué, Altona, Crotto y Olavarría, pues por ese rumbo sólo correrá hasta la estación General Alvear. Para los demás rumbos correrá como de costumbre. El tren número 43, que saldrá de Constitución á las 8.05 a. m., sólo correrá hasta la estación Las Flores y no conducirá pasajeros, para las estaciones desde Naranja hasta Pringles.

Hay algunos ramales donde el servicio de trenes se encuentra totalmente interrumpido, á causa de que la vía está cortada en diferentes parajes. Tal sucede entre los siguientes puntos: Juancho, y Vivoratá, Maipú y Mar del Plata, Chas y Ayacucho, Las Flores y Tandil, Alvear y La Madrid, Alvear y Olavarría, y Bolívar y Pigüé.

Nos informa también el superintendente de tráfico del ferrocarril del Sud, que no se puede afirmar si correrán ó no mañana los trenes nocturnos. Recién hoy se informará al público sobre el particular, probablemente después de mediodía.

ESTADO DE LOS CAMPOS Y DE LA GANADERIA

Informes oficiales

Damos á continuación, los informes enviados por los corresponsales é inspectores de la dirección nacional de economía rural y estadística agrícola, sobre el estado de los campos y ganados en diversos puntos de la provincia de Buenos Aires:

Moreno—El ganado vacuno existente en este partido es, en su mayoría, el de tambo, teniendo dos épocas de procreación; la presente es inmejorable. Está toda la hacienda en buenas condiciones.

Nueve de Julio — Buena perspectiva presenta el estado actual de la hacienda, pudiendo pronosticarse un buen resultado.

Carlos Tejedor—Perspectiva de un aumento abundante.

Pehuajó—La temperatura reinante es tan propicia que tanto los campos como las haciendas están en perfecto estado.

Marcos Paz — Procreación buena y abundante.

Trenque Lauquen — Desde mediados de Julio, nace buena cantidad de corderos; el ganado vacuno presenta buena perspectiva.

Rivadavia—Las últimas lluvias favorecieron mucho; contribuyeron al aumento de pastos.

General Viamonte—Para Septiembre se espera que comience la procreación del ganado vacuno. El lanar está actualmente en plena procreación. Tanto uno como otro con muy buenos resultados.

Almirante Brown—Inmejorable el estado de los ganados.

Ayacucho—La opinión general de los ganaderos no puede ser más optimista.

Bahía Blanca—De regular puede clasificarse la situación actual.

Balcarce—Los ganaderos están muy satisfechos del aspecto de las haciendas y de los resultados que en breve se obtendrán.

Cañuelas—Favorable á los intereses de la industria son los resultados que se obtienen actualmente.

Castelli—Buen aumento se cree obtener en todos los ganados.

Chascomús—Sobran campos de pastoreo. Las haciendas ofrecen muy buen aspecto.

Coronel Dorrego—Debido á la temperatura reinante desde hace tres meses no hay gran abundancia de pastos una oportuna lluvia mejoraría notablemente los campos.

Coronel Pringles—Los lanares muy bien; el vacuno regular.

Coronel Vidal—Las condiciones actuales son favorables. La procreación del lanar es espléndida; existen muchos casos de nacimientos dobles.

General Lavalle—Halagüeño es el estado de las haciendas, no así el de los campos, que tienen exceso de agua.

General Alvarado—Buena perspectiva en general.

General Belgrano — Los campos de pastoreo regulares; hay muchos inundados. Las haciendas se conservan bien.

General Guido—Satisfactorio es el estado del ganado vacuno y del lanar. Se cree que si no hay grandes lluvias de aquí á fin de mes, los campos inundados, quedarán en muy buen estado; actualmente están invadidos por el agua.

La procreación del lanar es abundantísima; existen muchos casos de dos y tres crías por oveja.

"LA PRENSA" EN LA PLATA

(DE NUESTRA SUCURSAL)

EL IMPUESTO AL CAPITAL EN GIRO

Criterio de la dirección de rentas

La dirección de rentas informó ayer al ministro de Hacienda, sobre el expediente formado con motivo de la reclamación interpuesta por los señores Campoamor y Soulas, á propósito del impuesto que deben abonar, al capital en giro por una fábrica de tejidos establecida en el partido de Avellaneda, sobre cuya reclamación ha informado previamente el inspector señor Barnetche.

A este respecto, opina el inspector Barnetche, después de haber estudiado los antecedentes del asunto, y atento á que en este caso no se trata de reclamar del capital en giro, sino de lo excesivo que resulta el impuesto que se les cobra, que para el año actual no se debe fijar á la fábrica de los reclamantes exactamente el capital girado, sino reducirlo á una cantidad equitativa.

El capital en giro que se exigía abonar á esa fábrica era de 11.400 pesos y por la liquidación que aconseja el inspector Barnetche se reduce á 6.000.

La dirección de rentas, en su informe al ministerio, dice que se trata de tres establecimientos, fábrica de tejidos, hilandería y lavadero, que manipulan los mismos productos, pasando de una á otra, lo que debe razonablemente producir un abultamiento ficticio del giro.

Por otra parte, dice, una cantidad de los mismos productos se destina á la capital federal, según manifestación de los interesados; y si eso es cierto, lo que podría fácilmente comprobarse, comprendería á los recurrentes el beneficio del artículo 3.°, segunda parte de la ley respectiva, lo que forzosamente disminuiría el giro aparente y abonaría la resolución equitativa que prestigia la inspección.

La ley de impuesto al comercio é industrias para 1912 disponía que los frigoríficos debían pagar el impuesto sobre la mitad de su capital en giro; y no conteniendo excepción alguna con respecto á los abastecedores, correspondería á éstos pagar el impuesto sobre la totalidad de su capital.

La ley que rige este año modificó aquella situación de derogar la franquicia á favor de los frigoríficos, á los que corresponde, por tanto, pagar el impuesto sobre todo el capital, y, favorecer en cambio, á los abastecedores, á quienes se debe cobrar solamente, sobre la tercera parte de su capital.

La compañía Sansinena de carnes congeladas, trabaja en ambos ramos, según manifiesta, y solicita la liquidación de su impuesto de acuerdo con las disposiciones actuales.

Es indudable, á juicio de la dirección de rentas, que la mente de la ley al gravar sólo la tercera parte del capital en giro de los abastecedores ha sido la protección á los consumos en la provincia. En el caso presente, el abastecimiento está destinado en su mayoría á la capital federal y, en consecuencia, no puede encuadrar en la franquicia aludida, siendo, sin embargo, de buena interpretación, no limitar las franquicias cuando la ley expresamente no lo establece, tanto más en este caso en que la disminución del gravamen puede considerarse protectora de las industrias próximas á la capital federal.

Por lo tanto, declara que corresponde fijar el giro á la compañía Sansinena, en la siguiente forma: operaciones del frigorífico, 17.582.642 pesos moneda nacional; negocio de abasto, 21.046.149.

Pero como no resulta de la solicitud que el negocio de abastecimiento haya sido comenzado por la compañía en el año actual, es lógico, dice, deducir que lo practica desde años atrás, envolviendo su verdadero carácter al amparo del negocio de congelación que solamente pagaba un impuesto demasiado reducido. Existe, entonces, un ocultamiento de capital en giro que debe ser liquidado y abonado con los recargos correspondientes.

En consecuencia, manda que la inspección practique las liquidaciones que correspondan.

REGISTRO DE LA NUEVA VALUACION

Inspección decretada

El director general de rentas, en virtud de las denuncias producidas sobre diferencias existentes en los registros de valuación de La Plata, ha ordenado que la inspección de su departamento realice una revisión total de los mismos, con objeto de subsanar las deficiencias que se notaran.

Como es sabido, el porcentaje de cada una de las propiedades, fijado por el jurado central de la valuación, no puede ser alterado por disposición alguna, desde que tiene la aprobación del Poder Ejecutivo, y todo cambio de cifras haría violable esa resolución.

El director de rentas tiene verdadero interés en que si se llega á comprobar cualquier deficiencia, quede subsanada inmediatamente.

ADMINISTRACION PUBLICA

Un nuevo horario

Se anuncia que, con motivo de aproximarse la terminación de la estación invernal, el Poder Ejecutivo proyecta un nuevo horario para las oficinas de la administración que están bajo su dependencia.

Según nuestros informes, el nuevo horario será, como el actual, de seis horas, pero discontinuas. Al efecto, las oficinas públicas funcionarán de 8 á 11 a. m. y de 3 á 6 p. m.

Como consecuencia de él, se espera que la población flotante de la ciudad disminuirá considerablemente, y el personal de la administración pública podrá practicar, durante las horas caniculares, la tradicional siesta de las costumbres coloniales.

LAS ESCRITURAS DE DIVISION DE HIPOTECAS

SU GRAVAMEN

La dirección general de rentas resolvió ayer un asunto interesante, sobre la interpretación de la ley de papel sellado en vigor.

A propósito del asunto que la motiva, dice que la ley enumera tácitamente las exoneraciones de impuestos que sanciona, entre las que no se encuentran comprendidas las escrituras de división de hipoteca.

A falta de una prescripción expresa, que grave esa clase de actos, agrega, no deben quedar por eso exentas de sellado, desde que existe la disposición de carácter general que contiene el inciso 1.°, artículo 9.°, comprensiva de todos los actos ó contratos que se hallen enumerados en la misma ley.

Por eso, declara que las escrituras de división de hipoteca deben extenderse en el sello de tres por mil, que fija el citado artículo 9.°, inciso 1.°, de la ley de la materia.

EL IMPUESTO A LOS ACEITES MINERALES

La dirección general de rentas ha elevado al ministerio de Hacienda el expediente informado por el inspector Barneche, con motivo de la reclamación interpuesta por la Compañía Nacional de Petróleo, sobre el capital en giro.

Según los representantes de la compañía citada, el aceite refinado es el que se elabora para la fabricación de maquinarias, etc. Durante el año pasado y el actual, no se ha fabricado dicho aceite, ni se pensó fabricar.

En 1907, cuando existió en la ley de patentes el impuesto de un centavo por litro de aceite refinado, se pagó exclusivamente por el aceite lubrificante, es decir, por el producto que en la actualidad no se elabora.

Como la ley de *patentes* en vigor, al establecer en su artículo 7.° el impuesto de un centavo por litro, se refiere al aceite mineral refinado, se hace necesario determinar qué es lo *que se debe entender como tal*.

Dice el inspector Berneche, que este punto lo somete á resolución de la superioridad, y hace presente, que si el impuesto no hubiera de aplicarse sobre la totalidad de los productos destilados en las fábricas de Campana, sino solamente sobre aquellos que se consideren aceites minerales refinados, los productos que no entrasen en esta clasificación, escaparían al pago de impuestos, siempre que no se resolviese que deben abonar el de comercio é industrias, aplicado al capital en giro que importe la venta de dichos productos, no refinados.

Por si resultase conveniente el dato, dice que el total de las ventas realizadas por esa compañía asciende á la suma de 1.925.297.12 *pesos moneda nacional*.

OBRAS DE DESAGUES DEL SUR

La comisión de desagües del Sur visitó ayer al ministro de Obras Públicas, doctor Rodolfo Moreno (hijo), y departió extensamente con él respecto de la situación creada con motivo de los informes contradictorios de los técnicos del ministerio y los de la dirección de desagües, sobre la eficacia de las obras.

Consecuente con los propósitos manifestados por el gobernador, señor Ortiz de Rozas al respecto, el gobierno antes de decidir lo que ha de hacerse en este asunto, se hará asesorar por algún técnico especialista en la materia, de notoria reputación.

EL COBRO DE IMPUESTOS

La dirección de rentas ha manifestado al ministro de Hacienda, que para que pueda hacerse efectivo el cobro de la renta por el impuesto á las bebidas alcohólicas, en determinados casos en que se resisten ó se hacen acreedores á multas los contribuyentes, es necesario que la oficina de asuntos legales inicie los juicios correspondientes en cada caso y trabe inhibiciones contra los deudores, á fin de que, llegado el momento, pueda obtenerse el pago de la deuda.

La manifestación del director de rentas es muy oportuna, pues en la actualidad son muchos los casos en que la renta pública pierde el ingreso de importantes sumas por esos conceptos, y porque los asuntos no han llevado la rapidez y meditación que son necesarios.

Chacra de Patagones

La chacra experimental de Patagones ha remitido á la escuela de fruticultura de Dolores una importante provisión de semillas forestales y frutales, consistente en 52 especies forestales ó de fruta.

Entre los frutales figuran frambuesos blancos, amarillos, colorados y negros, manzanos común y paraíso, perales, ciruelos, damascos, reyna claudia, mirabolán y cerezo-nueces de Patagones, níspero alemán, membrillo y morera blanca.

La misma chacra ha remitido una colección de 14 especies forestales al ingeniero Newbery, para el establecimiento La California, en San Nicolás.

La diaspis pentágona

Nos entrevistamos ayer con el director del departamento de agricultura y ganadería, ingeniero Renón, para que nos informara respecto de la eficacia de los medios puestos en juego por la defensa agrícola de la Nación para combatir el flagelo de la "diaspis pentágona".

Opina el ingeniero Renón que los esfuerzos han sido eficaces, por lo cual la plaga va perdiendo su intensidad poco á poco, si bien por la naturaleza del mal que se combate y por la aptitud mayor ó menor de los propietarios encargados de aplicar el tratamiento, el éxito no puede ser inmediato.

El ingeniero Renón manifiesta que

MUNICIPIOS -- ADMINISTRACION, TRABAJO Y CULTURA

la acción del sulfuro de calcio puede ser negativa tan sólo por una deficiente preparación, por la inconveniente oportunidad de su uso y hasta por aplicaciones en las horas de pleno sol. Por este motivo, los interesados deben adoptar al aplicar el método curativo, todas las precauciones necesarias y en este sentido, son de gran utilidad las demostraciones prácticas en las mismas plantaciones, tarea esta que realiza desde hace tiempo el departamento provincial de agricultura.

Vivero de Cazón

El inspector de viveros señor Dello Demaría Masey, ha elevado á la dirección de agricultura y ganadería un informe de los trabajos realizados en el vivero de Cazón durante los meses de Junio y Julio del año corriente.

Se ha trabajado en lo siguiente:

Limpieza de almácigos, poda de plantas en vivero, carpidas, destrucción de bicho de cesto, hormigas y ratas, enmacetado y trasmacetado de eucaliptus, casuarinas, pinos, acacias, etc., estratificación de carozos de durazno, damascos, ciruelos, almendros, nueces, dracenas, guindos, bellotas, roble, etc.; nivelación y movimiento de tierra hasta ponerla en condiciones de riego; plantación de higueras de abrigo; siembra de alfalfas para forrajes y de centeno para embalaje; construcción de zanjas de desagüe; abovedamiento y limpieza de las calles interiores; confección de abrigos, etc.

Se han hecho, además, las siguientes plantaciones: 42.552 estacas de álamo carolino, 30.818 de plátano, 21.590 de membrillo, 2.260 de acer negundo, 4.100 ciruelos, 2.316 higueras, 2.000 durazneros de un año.

El vivero ha distribuído gran cantidad de plantas entre las municipalidades, escuelas y particulares y recibido donaciones en retribución, de las municipalidades de Buenos Aires, La Plata, Lobos, Azul y Tandil, y de los señores Juan C. Giribone, R. Casares, Federico Erman, José M. Llovet, R. Videla Dorna, Posara, Hermano y otros.

El vivero de Cazón se halla, pues, en plena actividad bajo la dirección del señor Demaría Masey.

Telégrafo de la provincia

La administración del telégrafo de la provincia ha elevado al ministerio de Obras Públicas el presupuesto para el establecimiento de una oficina telegráfica en la colonia Seré, partido de Carlos Tejedor.

Leyes promulgadas

El Poder Ejecutivo promulgó ayer las siguientes leyes: créditos suplementarios, instituto de sordomudos, creación de oficinas de registro civil en La Colina, General Pirán, Norberto de la Riestra, Juan N. Fernández y San Vicente.

Dirección de Salubridad

Ayer fueron remitidas 200 placas antivariólicas al intendente de General Las Heras y 50 al doctor Carlos Correa, de Chivilcoy.

Aspirantes á contador

La comisión examinadora de aspirantes á contador, ha aprobado el examen de la parte jurídica rendida el día 20 del corriente por los siguientes aspirantes:

Eduardo Herreros, Jerónimo J. Coutouné, Luis G. Castagnola, Basilio Chiapori, Adolfo de la Colina, Alfonso Donato, Carlos A. De Simoni, Martín Dithurbide, Adrián M. Dufau, Delfino Díaz, Francisco Dolhares, Angel Durante, Mariano Correa, Alejandro D. Espinosa, José Esalayo Blasco, Rafael Mariano Esquivel, Humberto Rege, Alfredo Santa María, Martín Telacche Olavarría, José María Ferreiro, Juan Forcade, Alberto E. Freyer Spagemberg, Héctor L. Fadeux, Luis Di Giacomo, Josefina Fink, Ricardo Fajardo, Clodoveo Funes, Alberto J. J. Ferrari, José Fernández, Roberto Guillermo Fernández, Heriberto Ferrario, Juan M. Fernández Lavié, Balbino Fernández, Alberto Denis, Humberto J. Régoli, Antonio S. Viñas y Franz E. Olivet.

Hay un desaprobado.

LEGISLATURA

CAMARA DE DIPUTADOS

Por falta de "quórum" no se reunió ayer la Cámara de Diputados, habiendo sólo concurrido 18 miembros.

Como se recordará, en la última sesión se había resuelto tratar, á moción del diputado Jofré, el proyecto de ley de residencia venido en revisión de la Cámara de Senadores, en una sesión especial que ayer debía realizarse. Fracasada esta sesión, cabe esperar que será tratado dicho proyecto en la de mañana.

EN LOS MUNICIPIOS

LA PLATA: ALUMBRADO PUBLICO — CONSTRUCCION DE EMPEDRADO — FERIAS FRANCAS DOMINICALES.

La municipalidad ha resuelto ampliar el servicio de alumbrado de la Ensenada, con 15 lámparas más de alumbrado á gas, las cuales serán distribuídas de acuerdo con las necesidades de los diversos barrios de esa localidad.

—Los trabajos efectuados durante la semana pasada en las obras de empedrado, cuya realización se hace por contratos municipales, han sido los siguientes: 1.100 metros cuadrados de adoquinado y 3.100 de hormigón en la calle 44 de 7 á 12; 2.020 y 1.244, respectivamente, en la calle 5, de 57 á diagonal 73; 794 de empedrado en 13, de 62 á 63, y 890 de hormigón en 4, de 60 á diagonal 73.

En Villa Elisa se construyeron durante esa semana, 900 metros cuadrados de empedrado á base de conchilla, y en la Ensenada 260 de la misma clase.

—En las ferias que se realizaron el domingo último en la plaza Paso, calles 51 y 60, concurrieron 233 expositores, cifra que determina un notable aumento con relación á las efectuadas los domingos anteriores.

ROQUE PEREZ

El Poder Ejecutivo ha aprobado la ordenanza de impuestos proyectada por la municipalidad de Roque Pérez.

CUARTELES DEL AZUL

El Poder Ejecutivo ha autorizado á la municipalidad del Azul para escriturar un terreno que le ha sido donado con destino á la edificación de los cuarteles en dicha ciudad.

CRONICA SOCIAL

CONCIERTOS—Dieron anteanoche en el teatro Avenida Hall su último concierto, los señores Rossotti y Olivares, quienes interpretaron el primero en el piano y el segundo en el violoncello selectos trozos de música que les valieron los aplausos de la concurrencia, entre las que anotamos á las siguientes familias:

Caselli, Figueroa Balcarce, Boggero, Lozano, Rossotti, Servente, Garay, Villamayor, Hernández, Vidal, Martínez y otras.

—Esta noche dará su último concierto en el teatro Ideal, el violinista Augusto Maurage, quien ha preparado un lucido programa musical.

VELADA — El 11 de Septiembre próximo se efectuará en el teatro Argentino una velada patrocinada por la Asociación de Maestros de la provincia.

Se cuenta ya con el concurso de las doctoras María Teresa y Leonor Martínez Bisso, señorita Hortencia Lovera y señores Raúl Spoil y Carlos Carranza, quienes cantarán el cuarteto de "Rigoletto".

TEATRO ARGENTINO—Esta noche dará su anunciada función en el teatro Argentino la compañía cómica francesa de M. Huguenet, la que representará la comedia en tres actos "Papá".

ENFERMOS — Se encuentra enferma, la señora Juana Chaumell de Andrade.

—Enferma, la señorita Lía Esther Sesé.

—Enfermo, el niñito Jorge Idelfredo Graci Susini.

—Enferma desde hace días, las señora Zulema Seller de Villegas.

VIAJEROS — Regresó á Buenos Aires, la señorita Rosa Kreuzer.

—Regresaron á Quilmes, las señoritas María del Pilar y Delia Castellanos.

—Para Dolores, la señorita María Cristina Flores de Vucetich.

—Para la misma ciudad, el señor Alejandro P. Orayen.

—Para Alemania, han partido el ingeniero Santiago Storni y su señora Dorila Alexander Montes de Oca.

—De Zárate, el presbítero Arturo Torcelli Massa.

—De Pergamino, el doctor Luis S. Martín.

—De Tres Arroyos, el señor Martín Etcheverry.

EDUCACION

LAS FINANZAS ESCOLARES

Informe del Dr. Ameghino

Con motivo de la reclamación del estado general de lo entregado por la dirección de rentas á la de escuelas, por el porcentaje que le corresponde á ésta de los impuestos, el director de rentas doctor Ameghino, elevó ayer un estado amplio y prolijo realizado por el contador de la repartición á su cargo, señor Panelo, con referencia á recursos destinados á la educación, cuyo producto y percepción son actualmente objeto de variadas discusiones y comentarios.

Manifiesta el doctor Ameghino que del examen del estado en cuestión, resulta en síntesis que es dable esperar un rendimiento satisfactorio de todos los recursos calculados, si se ha de juzgar, como es lógico, por la recaudación producida hasta la fecha, por el aumento proporcional de los ingresos, consecuencia de la nueva valuación y otros factores, en el tiempo que falta para terminar el año.

La utilidad de este trabajo es indudable, en cuanto permite definir con precisión la actual situación pecuniaria de las escuelas y su relación con la dirección de rentas.

Es también digna de estudio la situación que crea el excedente de algunos renglones sobre el cálculo de recursos destinados á la educación.

Los recursos de años anteriores, por ejemplo, están calculados para las escuelas, en el artículo 19 del presupuesto actual, en 95.330 pesos moneda nacional, y se han liquidado hasta ahora, según informa la contaduría, 258.297.21, debido al vigor de la ley anterior durante el primer tercio del año que corre.

El 30 o|o del impuesto de alcoholes, ha producido á las escuelas, hasta la fecha, un exceso de 26.964.75 pesos moneda nacional.

Ahora bien, debe reintegrarse la dirección general de escuelas la demasía percibida por el primer capítulo y suspenderse la liquidación del porcentaje en los renglones ya cubiertos, como el de alcoholes, al que hemos hecho referencia y otros que, más adelante puedan hallarse en el mismo caso.

Los recursos que designa la ley de presupuesto para las escuelas, están destinados á cubrir un presupuesto fijo; y en tal concepto, parece que la liquidación debería limitarse al cálculo establecido por la ley, sobre todo cuando las rentas generales subren cualquier déficit eventual.

Pero esta interpretación ocasionaría graves trastornos á la dirección general de escuelas, si se presentasen al mismo tiempo que el agotamiento de un renglón, deficiencias en otros de los previstos.

Parece lógico, entonces, interpretar en un sentido amplio y literal la disposición del artículo 25 de la ley de presupuesto que ordena el ingreso de los sobrantes á rentas generales, desde que se haya cubierto el cálculo de recursos escolares. En esta forma, se evitarían posibles perturbaciones en la marcha de la educación, sin otro inconveniente que pequeñas cuestiones de contabilidad perfectamente subsanables.

Manifiesta, por último, el doctor Ameghino, que el Poder Ejecutivo tiene que resolver, según el criterio uniforme que deba de aplicarse en estos casos para lo sucesivo.

SESION DEL CONSEJO GENERAL

Una breve sesión realizó ayer el Consejo General de Educación, con asistencia de casi todos sus miembros.

Se resolvió autorizar á la dirección general para adquirir ejemplares del cuadro titulado "Batalla de San Lorenzo", ofrecido por la señora Luisa Villanueva de Fernández.

Se aprobó el programa de reglamento para la escuela de aplicación de maestros en la enseñanza de normales, formulado por la inspección médica.

La comisión respectiva se expidió en el proyecto del consejero señor Hoyo, que fué aprobado. Por él se resuelve que "comprobada la inobservancia del reglamento de escuelas por parte de las privadas que funcionan en el territorio de la provincia, en lo que se refiere al mínimo de enseñanza que deberá ser dado en idioma nacional, se les apercibirá la primera vez, y en caso de insistencia, se dispondrá su clausura."

El señor Valenzuela hizo indicación para que el consejo significara al director de escuelas la conveniencia que habría en no firmar los contratos de edificación en La Plata, que se han anunciado, hasta tanto no se conozca con exactitud el verdadero estado de las cuentas de edificación escolar. Así se resolvió.

Fueron concedidas las siguientes licencias: Señorita Elena M. Vitali, maestra de la escuela número 35, de Avellaneda, hasta el 30 de Noviembre; Aurelia Buquet, directora de la número 57, de La Plata, por tres meses; Lucía Mallol, maestra de la número 5, hasta el 30 de Noviembre.

ACERA DE LOS EDIFICIOS ESCOLARES

El comisionado municipal de La Plata, ha requerido en diversas ocasiones de las autoridades escolares, la reconstrucción de las aceras en los edificios existentes en la planta urbana de esta capital. Ayer se resolvió en la dirección de escuelas, que el comisionado escolar hiciese saber verbalmente al municipal, que el Consejo General de Educación ha dispuesto apresurar la tramitación de los expedientes respectivos, á fin de que, á la brevedad posible, se proceda á la ejecución de las obras.

COLEGIO NACIONAL

El sábado próximo se efectuará en el salón de actos públicos del Colegio Nacional, la quinta conferencia de la serie, que ha organizado el Centro de Estudiantes del Colegio de la Universidad Nacional, la que estará á cargo del profesor del mismo establecimiento, señor Víctor Mercante, y versará sobre "estética musical".

VIALIDAD

FERROCARRIL A MERIDIANO V

La gerencia del ferrocarril á Meridiano V elevó ayer al ministerio de Obras Públicas los planos para la ampliación de sus talleres de La Plata.

TRIBUNALES

NUEVO SECRETARIO — PROCURACION DE LA CORTE

Con motivo de la renuncia presentada por el señor Telésforo B. Ubios del cargo de secretario del procurador general de la Suprema Corte, el doctor Maurice ha propuesto al tribunal para su reemplazo, al actual jefe del registro de la propiedad de San Nicolás señor Eduardo Vila.

—El doctor Maurice aconsejó ayer á la Suprema Corte que declare justificado el recurso de inaplicabilidad de ley deducido contra el fallo de segunda instancia, por el defensor del procesado Enrique S. Schroeder por homicidio.

CAMARA SEGUNDA DE APELACIONES

En su acuerdo de ayer, esta Cámara en lo civil y comercial resolvió los siguientes juicios:

Luis Castañola contra Joaquín Cascallar, sobre reivindicación, se confirma el fallo apelado; igual resolución se dicta en los de Juan Patetta sobre información, Emilio Meneghini contra Andrés Martinelli, sobre simulación y nulidad, Aída M. de Cicacci, su sucesión; Andrés Martinelli contra Fabián Goldemberg, sobre cobro, no se hace lugar á la deserción; Tertuliano Gaye, sobre regulación, se declara improcedente la queja; María I de Sasso contra Félix y Herminio Sasso sobre rendición de cuentas, se manda ampliar un informe; Juan B. Pereyra contra Santiago Carbone, sobre devolución de frutos, se revoca la sentencia apelada.

TURNO DE PRIMERA INSTANCIA

Desde ayer se encuentra de turno para la recepción de nuevos asuntos civiles y comerciales, la secretaría de Francisco J. Irle, juzgado del doctor Puig Lómez.

JUICIO RESUELTO

La Suprema Corte ha declarado bien denegados los recursos de inconstitucionalidad é inaplicabilidad de ley interpuestos contra la sentencia de la Cámara del departamento del Sur, en el juicio seguido por don Juan Ramón Irrazábal contra Francisco Torres de Ibarra, sobre nulidad de escritura y reivindicación.

JURAMENTO

Ante el presidente de la Suprema Corte prestó ayer juramento de ley para ejercer la profesión de abogado en la provincia, el doctor David M. Arias.

CAMARA FEDERAL DE APELACION

En su último acuerdo, resolvió este tribunal los siguientes juicios:

—Gobierno nacional contra Miguel V. Castro, por cobro de pesos, por sus fundamentos, se confirma el auto apelado, que no hace lugar á la ejecución pedida.

—Luis Bidane y otros, contra Luis Adam, por reivindicación: se confirma el auto que no hace lugar al pedido de nueva audiencia.

—Rogelio Sardina, contra la junta de excepciones de La Plata; se confirma con costas el auto que no hace lugar á la excepción solicitada.

—Fisco nacional contra Nuncia M. de López, por cobro de arrendamientos; se declara mal concedido el recurso de apelación.

—Francisco Pascuasen Ky, por defraudación; se revoca el auto apelado, sobreseyéndose provisionalmente.

—Jorge E. Martínez, contra Martín Sánchez, denuncia por malversación de caudales públicos; se confirma el fallo que absuelve al procesado, al que se manda poner en libertad.

—José B. Hualde y Marcelino Reyes contra Rafael Pappatrera, por cobro de pesos; se confirma el auto que condena al demandado al pago de la suma de 4.000 pesos á cada uno de los demandantes.

—Banco de la Nación contra Francisco y José Riex, por cobro de pesos; se confirma con costas la sentencia que manda llevar adelante la ejecución.

—Eugenio Blanco, por infracción á la ley número 8129; se confirma la sentencia que absuelve al procesado, de toda culpa y cargo, no obstante lo dictaminado en contra por el agente fiscal.

—Defensa Agrícola contra Tomás Keating, por cobro de pesos; se confirma la sentencia que hace lugar á la excepción opuesta y, en consecuencia, se rechaza la demanda.

—Banco de la Nación, contra Vicente Pardo, por cobro de pesos; se confirma el auto apelado, que no hace lugar á la excepción opuesta, y manda llevar adelante la ejecución.

—Atanasio Pérez, por rapto de una menor; se declara mal otorgado el recurso, y se llama la atención del juez letrado del Chubut, sobre la negligencia á que se refiere el fiscal.

—Jesús Lloret, por homicidio; se modifica la sentencia apelada, imponiéndose al procesado la pena de 6 y medio años de penitenciaría, accesorios legales y costas.

—Procurador fiscal contra Juan Marinetti, por cobro de pesos; se confirma por mayoría de votos el auto apelado, que no hace lugar á la ejecución solicitada.

—Antonio Pugliese, por infracción á la ley 8129; de acuerdo con la jurisprudencia sentada por el tribunal en varios casos análogos, se revoca el fallo absolutorio, y se condena al infractor al pago de una multa de 100 pesos moneda nacional.

—Manuel Torres, por lesiones, y desacato á la autoridad; se confirma la sentencia que condena al procesado á la pena de tres meses de arresto.

CAUSAS CRIMINALES

El fiscal del crimen doctor Villar se expidió ayer en las siguientes causas: N. Alvarez y M. Cañete, por disparo de arma y lesiones recíprocas en Coronel Brandsen, 2 años y 3 meses de prisión y 3 años de penitenciaría, respectivamente; Pedro Costa, por hurto en Zárate, 4 años y 6 meses de penitenciaría; F. Kain, J. Marino, L. Vulcano, S. Vulcano, F. Pasucchu, S. Ferragut y J. Raschela, por hurto en el Tandil, 1 año de arresto para el primero y 7 meses y 15 días para los últimos.

—El juez del crimen, doctor Míguez, ha condenado á José Picot por defraudación en Olavarría, á 2 años de prisión; ha absuelto á Ramón Moure, procesado por lesiones en La Plata. Tomás Irayoqui, por tentativa de homicidio en Olavarría, 4 años y 4 meses de penitenciaría; J. Cabrera, por atentado y lesiones en el Azul, 2 años de prisión.

CRONICA POLICIAL

ROBOS DE HACIENDAS

En el establecimiento "El Palomar"

PRISION DE LOS PRESUNTOS AUTORES

En el establecimiento "El Palomar", que posee en Necochea el doctor Tomás E. de Anchorena, se producían desde hace algún tiempo robos de ganado lanar, sin que el personal de la estancia, consiguiera sorprender á los autores.

Según el telegrama de nuestro corresponsal en Necochea, ocurrió un nuevo robo el día 12 del corriente, consistente en 120 animales ovinos Lincoln.

El mayordomo del establecimiento, Hércules Silvestri, se dió cuenta del robo después de efectuado el recuento del ganado, y en seguida se puso en campaña para buscar á los autores del delito.

Comprobó que en la estación Lumb había sido embarcada esa hacienda para la capital federal, consignada á la Cooperativa de Hacendados.

El comisario de Necochea, señor Domingo Elena, luego de recibir la denuncia del robo, le comunicó al comisario de Tablada de la capital que convenía secuestrar ese ganado, hasta tanto se aclarara su procedencia, pues levantaba un sumario con ese motivo, y tenía sospecha vehemente de que eran animales del establecimiento del doctor Anchorena.

La guía de campaña y la carta de porte del ferrocarril, estaban á nombre de Luis Borroni, quien fué detenido en Necochea por el comisario Elena, juntamente con Toribio Norri y un tal Alfaro, estos últimos de antecedentes dudosos.

Se supone que existen otros cómplices en la ejecución del robo, á los cuales se sigue la pista.

Los animales embarcados en Lumb, no fué posible secuestrarlos en Tablada, de acuerdo con el telegrama del comisario Elena, porque ya habían sido vendidos, por la suma de 1.500 pesos moneda nacional, cantidad que no fué entregada á Borroni, con motivo del aviso telegráfico de la policía de Necochea.

La policía de investigaciones de la provincia, que recibió aviso del comisario Elena, envió al comisario señor Rogelio Márquez, para que continuase las investigaciones en la Tablada.

El comisario Elena, para realizar sus averiguaciones en el partido de Necochea y detener á los presuntos autores, cruzó el río Quequén Grande con riesgo de su vida, y la de los empleados que le acompañaban.

En el partido de Necochea, dicen los vecinos, ocurren con frecuencia estos hechos, por falta de policía, pues solamente cuenta la comisaría con 30 vigilantes para cuidar 350 leguas.

EPILOGO DE UN HECHO CRIMINAL

Muerte de un homicida

(Por telégrafo)

San Germán (Puán), Agosto 20— Ha dejado de existir en el hospital de Bahía Blanca, el sujeto Salvador Caminos (a) El Vasco, á consecuencia de las heridas que recibió cuando dió muerte al agente del destacamento local, Miguel Ruiz Díaz, el 15 de Julio último, de cuyo hecho dió cuenta LA PRENSA.

RIÑA A BALAZOS

Muerte de un sujeto

(Por telégrafo)

Las Heras, Agosto 20 — Días pasados, en circunstancia en que arreaban una tropa en el deslinde de Marcos Paz, Virgilio Montenegro y E. Levi se encontraron con Ramón Alvarez, con quien estaban resentidos, y se tomaron á balazos.

Alvarez resultó herido de dos balazos en el abdomen, á consecuencia de lo cual falleció.

Los autores del hecho se encuentran detenidos.

HECHO DE SANGRE

(Por telégrafo)

Las Heras, Agosto 20—En el campo de La Granja Blanca fué herido Santos Morales de una puñalada por Ricardo Capra.

El heridor se encuentra detenido.

NIÑO DESAPARECIDO

(Por telégrafo)

José C. Paz (General Sarmiento), Agosto 20—El señor Vicente Trofea se presentó á la policía local, para denunciar que hace cuatro meses desapareció un hijo suyo, de nombre Vicente, cuyo paradero ignora hasta el momento.

RIÑAS Y HERIDOS

En la fonda La Juventud, situada en Bolívar, ayer á las 6 p. m., riñeron por cuestiones del momento, armados de cuchillo y revólver, respectivamente, los sujetos Luciano Ferreyra y José Blanco. De la lucha, el primero resultó herido de un balazo en el cuerpo y el segundo de una puñalada.

—Por causas que se ignoran, ayer á las 4 p. m., en Dolores, Eulalio S. Carenvolar fué herido de un balazo por Feliciano Difilipo, quien se encuentra detenido.

ACCIDENTES

Ayer, á las 5 a. m., en Lomas de Zamora, al pretender subir al tren de pasajeros número 16, Celestino Ramos perdió pie y cayó bajo las ruedas, causa por la cual le fué destrozada la pierna izquierda.

Para su curación la víctima fué trasladada al hospital Fiorito, de Avellaneda.

—Ayer, á las 8 p. m., en circunstancias en que Marcelo García efectuaba la limpieza de unos vagones en Morón, fué tomado entre los paragolpes, al realizar un corte la máquina número 820, y sufrió lesiones internas de gravedad.

LAS ARMAS DE FUEGO

Ayer á las 5 p. m., mientras Chaia Azaad examinaba una pistola automática en Bartolomé Mitre, se le escapó un tiro cuyo proyectil le hirió de gravedad en el vientre.

CAPTURAS

La comisaría de investigaciones ha efectuado las siguientes detenciones:

Francisco Cerrantes, por atentado á la autoridad y lesiones; Pascual Buccio, por agresión; Angel Penacca, por agresión en Lomas de Zamora; José Ipiña, por defraudación; Rómulo González, por ser infractor á la ley número 8129; Cándido Claverí, por hurto; Juan Cerión, por tentativa de estafa y Luis Cerroni, ladrón conocido.

CULTO CATOLICO

FIESTAS RELIGIOSAS

Con el objeto de conmemorar el XVI centenario de la paz de la iglesia, el obispado de La Plata, ha formulado el siguiente programa de festejos para realizarse del 24 de Agosto al 14 de Septiembre próximo:

24 de Agosto: comunión general de hombres en la iglesia Catedral, á las 8.30 a. m., la víspera se confesará en todas las iglesias hasta las 9.30 p. m.; 31: comunión general de señoras en todas las iglesias y capillas públicas de La Plata.

7 de Septiembre, comunión general de niños y niñas en la iglesia y Catedral en construcción, calle 14, 51 y 53. Los cánticos sagrados, que entonarán los niños serán acompañados por una de las bandas de esta capital; 10, á las 8.30 p. m., conferencia en la Catedral por el Dr. Agustín Piaggio, quien disertar sobre 1 tema: "La iglesia antes del edicto de Constantino". Terminada la conferencia, se impartirá la bendición con el Santísimo Sacramento, 11, á las 8.30 p. m., conferencia en la Catedral por el presbítero José Yani, quien desarrollará el tema: "La iglesia y el edicto de Constantino", se terminará con la bendición con el Santísimo; 12, á las 8.20 p. m., conferencia en la Catedral por el presbítero doctor Andrés Calcagno, quien hablará sobre: "La iglesia en los tiempos presentes", acto continuo se dará la bendición con el Santísimo; 13, gran velada literario-musical en el Avenida Hall, á las 8.30 p. m., de acuerdo con el programa que se publicará oportunamente; 14, festividad de la Exaltación de la Cruz. A las 10 a. m., solemne pontifical en la iglesia Catedral. Oficiará monseñor Terrero. Terminada la misa se entonará un solemne tedéum en acción de gracias por la paz de la iglesia. A las 3 p. m., en la nave central de la catedral en construcción, bendición de la gran cruz que coronará la torre de la iglesia del Sagrado Corazón, y procesión con la misma, hasta la mencionada iglesia; se descubrirá la placa conmemorativa de las fiestas diocesanas del XVI centenario de la paz de la iglesia. Hará entrega de la Cruz el doctor Juan N. Terrero, y la recibirá en nombre de los padres Salesianos, monseñor Santiago Costamagna. Con este motivo, ambos prelados harán uso de la palabra.

INFORMACIÓN TELEGRÁFICA

DE NUESTROS CORRESPONSALES

OLAVARRIA

REALIZACION DE UN EMPRÉSTITO MUNICIPAL

POR 400.000 PESOS ORO

Ejecución de un plan de obras públicas

Olavarría, Agosto 20 — El Concejo Deliberante, sancionó en su última sesión, un proyecto de la intendencia sobre un empréstito de 400.000 pesos oro sellado en el que intervinieron los mayores contribuyentes.

Su importe se invertirá en esta forma: 150.000 pesos para adquisición de un terreno y construcción en el mismo, del edificio para mercado; 200.000 pesos para refacciones en el cementerio, embellecimiento de la plaza Coronel Olavarría, construcciones en el corralón municipal y hospital, colocación de puentes fijos y colgantes sobre el arroyo Tapalqué; 100.000 pesos para nuevas construcciones en el edificio municipal y construcción de mataderos; 200.000 pesos para pavimentar determinadas calles de esta ciudad, á base de granito, y por cuenta de los propietarios y 30.000 pesos para arreglos de la iglesia y casa parroquial. El sobrante se destinará á otras obras públicas que se consideren necesarias.

Según el proyecto sancionado, se pondrá á disposición del contratista de las obras á efectuarse con acuerdo del gobierno provincial, lo que á la municipalidad le corresponda por concepto de la liquidación de los porcentajes sobre recaudación de los impuestos de contribución territorial, producción, agropecuarios, comercio é industria, producto del impuesto á los alcoholes, y además, cualquier otro impuesto que pudiera corresponderle á la comuna por leyes posteriores.

La operación deberá realizarse con un interés no mayor del 7 por ciento y amortización del 4 por ciento anuales y los fondos serán depositados en el Banco de la Provincia, cuyo depósito se denominará Empréstito Municipal.

Como garantía del cumplimiento de la obligación que se contraiga por ese empréstito, se afectarán las siguientes propiedades municipales: el terreno y edificio municipal, terreno y edificio ubicado en la mitad de la manzana número 86, quinta número 41, las chacras números 603 y 751 y el terreno anexo al hospital. De igual manera, se afectarán los terrenos y edificios que se proyectan adquirir y construir.

Al realizarse el contrato, se establecerá la cláusula de que la municipalidad se reserva el derecho, después de trascurridos los primeros tres años, de aumentar el fondo amortizante, en la proporción que sus recursos lo permitan.

Queda autorizada la Intendencia para gestionar ó convenir con los prestamistas que de la suma total del empréstito se pueda recibir cantidades parciales que respondan á las construcciones que la municipalidad realice, estableciendo, si fuera posible, entregas de cantidades fijas, anuales ó periódicas.

BAHIA BLANCA

LA NAVEGACION DE CABOTAJE

SITUACION DE BAHIA BLANCA

Gestiones de la Bolsa de Comercio

Bahía Blanca, Agosto 20 — El comercio mayorista de esta plaza lamenta que el ministro de Agricultura no haya tenido en cuenta la situación de aislamiento en que se encuentra este puerto, respecto de las comunicaciones con los de la costa Sur, al proyectar las reformas á la ley de cabotaje. Es opinión general que si á las compañías de bandera nacional no les conviene entrar á Bahía Blanca en sus viajes á San Antonio, Madryn, Comodoro Rivadavia, etc., á estos puertos les conviene vincularse con un mercado más próximo, con fletes más baratos, y no seguir enviando los productos de la región patagónica á Buenos Aires, y surtiéndose de la misma plaza, por el recargo considerable que sufren los trasportes, cuando es Bahía Blanca el punto indicado para mercado proveedor y consumidor de la región patagónica en razón de su proximidad.

Es un absurdo aislar á esta plaza del itinerario de la marina mercante nacional en la carrera de vapores, al Sur de Patagones, siendo el caso doblemente injusto si el gobierno subvenciona á esas compañías, pues entonces aparecerá conspirando contra los intereses regionales para favorecer exclusivamente al comercio metropolitano, que así ejercerá un predominio sobre todo el interior del país, hasta el extremo Sur de la Patagonia.

Agrégase que si el gobierno no obliga á las compañías de navegación nacionales á hacer escala en Bahía Blanca, debe permitir que los vapores de bandera extranjera que hacen viajes al Pacífico, carguen mercaderías aquí para los puertos del Sur, y traigan productos de estos mismos puertos, sin exigirles la enorme patente, ó sin aplicarles las severas penalidades que establece la ley de cabotaje. En esta última forma, para iniciar la corriente de importación directa, bastaría al gobierno estimularlas con facilidades portuarias, para que vinieran directamente á Bahía Blanca los vapores de procedencia europea, estableciendo de hecho un comercio de importación, que traería un abaratamiento sensible en las maquinarias y mercaderías generales, del cual se beneficiaría toda la región del Sur.

Con esto se resolvería también el problema de la descentralización inmigratoria, fomentándose toda las energías económicas, agobiadas por fletes elevados, á que obliga la supremacía del puerto de Buenos Aires.

La Bolsa de Comercio estudia el asunto, é iniciará gestiones para que el Congreso, penetrado de la justicia del anhelo de dar vida propia á este puerto, y vinculado con la costa Sur y ligarlo por la navegación directa con Europa, sancione una ley que consulte estas aspiraciones.

EL PROBLEMA DE LA INMIGRACION

Bahía Blanca, Agosto 20. — "Nueva Provincia" trascribe el artículo de LA PRENSA sobre el problema de la inmigración, cuyas consideraciones finales coinciden con los anhelos generales en el Sur de la Argentina, obligado á proveerse de brazos y mercaderías, exclusivamente de esa capital.

Tal situación anacrónica está en contradicción con el pensamiento del Presidente Sáenz Peña, consignado en el mensaje inaugural de su gobierno y en las comunicaciones que dirigió al comercio local en ocasión de su viaje al Sur.

PEHUAJO

LOS HABERES DEL PERSONAL DOCENTE

Tres meses impagos

Pehuajó, Agosto 20 — El primero del entrante se deberán tres meses al personal docente del distrito.

Los informes suministrados por la dirección general de escuelas á la prensa metropolitana, según los cuales no han sido liquidados esos haberes por no haberse remitido las planillas, son inexactos, porque el consejo escolar local las envió oportunamente.

Los maestros continúan impagos, debido al abandono de la dirección.

EN LA ESTACION GUANACO

Bendición de una capilla

Pehuajó, Agosto 20—Se efectuaron fiestas en la estación Guanaco, con motivo de la inauguración y bendición de la iglesia construída por la sucesión del señor Bernardo Garat.

El edificio, que es espléndido, fué bendecido por monseñor Terrero.

En seguida se cantó una misa.

Numerosos invitados asistieron al banquete realizado en la estancia próxima, del señor Etcheverry. Hablaron la niña Rosa Victoria Etcheverry y el señor Juan Magdovi. Fué necesario suspender gran parte del programa de festejos, debido al mal estado de las calles, por las últimas lluvias.

Dentro de poco tiempo se efectuará la inauguración del edificio de la escuela, construído también por la sucesión del señor Garat.

BALANCE MUNICIPAL TRIMESTRAL

Pehuajó, Agosto 20—El intendente prepara la publicación de un balance detallado del movimiento habido en la municipalidad durante los meses de Mayo, Junio y Julio últimos.

Se dice que se trata de un extenso documento.

CHIVILCOY

LAS AGUAS CORRIENTES

Perforaciones provisionales

Chivilcoy, Agosto 20 — De La Plata llegó el ingeniero Pablo Longoni del ministerio de Obras Públicas, quien acompañado por el intendente señor Alberto Ortiz, presidente del Concejo señor Prudencio Moras, secretario señor Juan M. Díaz y miembros de la comisión inspectora de las obras, visitaron las dos nuevas perforaciones que se hacen en la casa de máquinas de las aguas corrientes, las que se terminaron hoy á setenta metros de profundidad. Se han determinado las construcciones complementarias que se harán para poder habilitarlas. El ingeniero-jefe de las obras revisará los dos pozos antiguos para subsanar las deficiencias anotadas.

Terminados dichos trabajos quedará resuelta provisionalmente la cuestión vital de abastecimiento de agua potable á la población; mientras tanto se proseguirán los trabajos para instalar en las afueras, la casa de máquinas definitiva.

QUILMES

ALUMBRADO DE LA ESTACION BERNAL

Economía mal entendida

Bernal, Agosto 20 — Nuevamente llamamos la atención al gerente del ferrocarril del Sud y á la dirección general de ferrocarriles, por la carencia absoluta de alumbrado en que se encuentra la estación local. Es de advertir que á dos pasos de ella, existe luz eléctrica, y no se la emplea por una economía injustificada, pues perjudica á millares de pasajeros que se ven obligados á pasar diariamente, por un subterráneo que está completamente á oscuras.

En el andén que mide 300 metros, existen solamente faroles á petróleo.

Hace un año que este diario se viene ocupando del asunto, pero á los encargados de corregir tal deficiencia parece que no les preocupa.

SEPELIO

Bernal, Agosto 20—Hoy, á las 2.30 p. m., fueron conducidos al cementerio del Norte de esa capital, los restos de la señora Angela M. de Muro, dama muy vinculada en nuestra sociedad y la de Quilmes.

El acto dió lugar, á que se exteriorizaran las grandes simpatías que conquistó en vida la señora de Muro.

MERCEDES

VENTA DE CARNE DE FRIGORIFICO —GESTION MUNICIPAL—LA DIASPIS PENTAGONA Y EL BICHO DE CESTO—MEDIDAS PARA COMBATIRLOS.

Mercedes, Agosto 20—El intendente municipal ha iniciado gestiones con las compañías La Negra y La Blanca, á fin de conseguir el establecimiento de puestos para el expendio de carne de frigorífico en esta localidad, con objeto de obtener el artículo de mejor calidad á precio inferior para el consumo.

Con este motivo, el representante de La Blanca, tuvo anteayer una conferencia con el intendente.

—Ha llegado á esta ciudad, el señor Lorenzo Farulla, empleado de la dirección de agricultura y ganadería de la provincia, con motivo de la nota que pasó la intendencia á aquella repartición sobre el estado de las plantaciones y sementeras.

El señor Farulla, de acuerdo con el inspector general de la municipalidad, hará algunos experimentos con el insecticida adoptado por el gobierno para combatir la diaspis pentágona.

Estos experimentos serán presenciados por los quinteros y agricultores que lo deseen.

La diaspis ha hecho su aparición en este partido.

El señor Farulla dará también instrucciones para combatir la propagación del bicho de cesto.

LINEAS Y NIVELES MUNICIPALES — FIESTA DEL ARBOL

Mercedes, Agosto 20—Ha sido solicitado el concurso del ingeniero Fernando Ortiz, con objeto de que dé las líneas y niveles para los trabajos que deben efectuarse en las calles que circundan la estación de la compañía general de ferrocarriles, trocha angosta.

—El comisario de la Defensa Agrícola, señor del Río, ha recibido instrucciones para preparar, de acuerdo con la municipalidad, la fiesta del árbol que se realizará el primer domingo de Septiembre.

El consejo escolar ha dispuesto que las escuelas cooperen en la fiesta, como un medio de inculcar en los niños el amor al árbol.

El intendente municipal ha dispuesto que la inspección preste su concurso al señor del Río.

La banda de música amenizará la ceremonia.

EXAMEN DE CONTADORES—SARAO EN EL CLUB SOCIAL—VIAJEROS

Mercedes, Agosto 20—El tribunal aprobó el examen oral rendido por los aspirantes á contadores públicos de esta ciudad, señores Gregorio Blanco, Adolfo Avila, Juan M. Arrillaga, Carmelo Braco, Luis C. Bonnet, Clemente Cambrat y Joaquín M. Calderazzo.

—El 23 se realizará un sarao en los salones del Club Social. La comisión de este club, hace activos trabajos para que la fiesta alcance el brillo de las anteriores.

—De ésa, el señor Miguel Herrera y el doctor Bustos Fernández.

—De Junín, el señor José F. Kelly.

TRENQUE LAUQUEN

VUELOS DE CATTANEO—TRAGICA MUERTE DE UN CONSCRIPTO — NUEVO ALCALDE—CAMINOS INTRANSITABLES.

Trenque Lauquen, Agosto 20—Mañana por la tarde efectuará su primera ascensión en el local del hipódromo, el volador Cattáneo.

Se preparará con tal motivo una pequeña fiesta deportiva, á la cual concurrirán algunas escuelas.

—Hoy fueron sepultados en el cementerio local, los restos del conscripto Toribio Altube, de la clase del 93 que fué destrozado por un tren en la estación Bella Vista.

Pertenecía el extinto á una conocida familia de la estación Berutti.

—La municipalidad designó alcalde del cuartel primero, al señor Urbano Culler.

Se considera acertado este nombramiento.

—Las últimas grandes lluvias han dejado intransitables los caminos del partido, sobre todo, los de acceso al pueblo.

—Recientemente se pagaron los haberes por Junio al personal docente.

—La situación financiera de la comuna es difícil, pues la dirección de rentas se niega á abonar la deuda de 50.000 pesos proveniente de impuestos y patentes provinciales.

GENERAL SARMIENTO

LAMENTADO FALLECIMIENTO

José C. Paz, Agosto 20—Fueron conducidos á Trenque Lauquen, los restos del malogrado conscripto Toribio Altube, fallecido en Bella Vista, á causa de un accidente ferroviario.

Era el extinto, hijo del señor José Altube, acaudalado estanciero de Trenque Lauquen, quien se trasladó á ésta para conducir el cadáver y darle sepultura en el panteón de la familia.

Su muerte ha sido muy lamentada por gozar el extinto de general simpatía.

Acompañaron el cadáver, miembros de su familia y amigos.

MORON

NUEVO SORTEO DE EMPADRONADORES

Morón, Agosto 20 — El presidente del consejo escolar, señor Palma, ha resuelto convocar á nuevo sorteo de las comisiones empadronadoras para el 22 del corriente, á las 8.30, en la sala de sesiones, de acuerdo con el artículo 8 de la ley electoral en vista de que la mayoría de los sorteados no residen en la localidad.

OBSERVACIONES METEOROLOGICAS

BUEN TIEMPO

Instalación especial de LA PRENSA

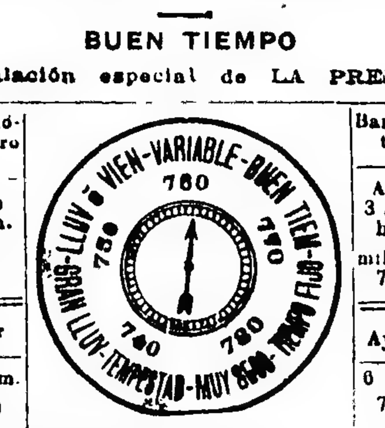

Termómetro		Barómetro
A las 3 a.m. hoy 8.4		A las 3 a. m. hoy milíms. 761.6
Ayer		Ayer
a. m. 9 0		6 a.m. 755.0
12 m. 12 8	VIENTO á las 3 a. m. de hoy. Norte.	12 m. 758 0
6 p. m. 11 0	Cielo: Nublado. SOL: Sale 6 12 a. m. Se pone 5 08 p. m.	6 p. m. 760.0
12 p. m. 9 0	LUNA. Sale 9.40 p. m. Se pone 8 25 a. m.	12 p. m. 761 0

Aunque el cielo se mantuvo nublado casi todo el día, las condiciones del tiempo mejoraron ayer y se normalizaron las indicaciones de los aparatos.

Dirección y velocidad del viento: SO. y O., con una velocidad media de 22 kilómetros por hora. A las 12 de la noche soplaba viento ONO.

Humedad: 93.

Temperatura el día 20 del año anterior: máxima, 10.6 grados; mínima, 7.0.

Universidad Nacional de La Plata— Datos meteorológicos de las 7 a. m.— Presión atmosférica á 0° y al nivel del mar, 755.13 mm.; temperatura 7 a. m., 8.4; mínima, á las 6.30 a. m., 7.6; humedad relativa, 91 por ciento; tensión del vapor de agua, 7.53 mm.; viento: dirección SO.; velocidad por hora, 18 kilómetros.

—Datos de las 2 p. m.—Presión atmosférica á 0° y al nivel del mar, 758.40 mm.; temperatura, 2 p. m., 10.6; humedad relativa, 76 por ciento; tensión del vapor de agua, 7.41 mm.; viento: dirección O.; velocidad por hora, 15 kilómetros.

PREDICCION DEL TIEMPO

Cálculo del tiempo probable hasta las 8 p. m. de hoy, según la Oficina Meteorológica Argentina:

Provincia de Buenos Aires—Bueno; leve descenso de temperatura.

NUESTROS FOLLETINES

Para los italianos, pág. 17
Los cuatro dedos, pág. 19

Santa Fe, Entre Ríos y Corrientes— Bueno; poco cambio de temperatura.

Jujuy, Salta y Tucumán—Idem idem.

Región mediterránea—Idem idem.

Región andina—Bueno; leve descenso de temperatura.

Neuquén y Río Negro—Bueno; poco cambio de temperatura.

Chubut y Santa Cruz—Idem idem.

EN EL BARRIO DE MALDONADO

Feria franca y alumbrado

La sociedad de fomento General San Martín, de Maldonado, dirigió al intendente municipal dos notas, por las cuales solicita la instalación de una feria franca y la colocación de faroles de alumbrado público en la calle Guevara, de Ushuaia á Olleros.

En una de esas notas, manifiesta la sociedad recurrente, que las dos ferias francas últimamente inauguradas en aquella parte del municipio, una en la avenida San Martín y Cayena y la otra en la calle Santa Fe y avenida Bullrich, no alcanzan con sus beneficios á ese vecindario, el cual se encuentra completamente aislado, por lo que la instalación de esa feria, á la vez que responde á la aspiración de ese vasto vecindario, realiza un propósito bien definido en el abaratamiento de la vida.

El lugar que en la nota de referencia se designa como el más apropiado para la instalación de esa feria franca, es la esquina de Triunvirato y Ushuaia.

SALUD PUBLICA

PROFILAXIS ANTIPALUDICA

La sección central de profilaxis antipalúdica ha presentado al Departamento Nacional de Higiene un resumen detallado del primer semestre de 1913, conteniendo interesantes datos sobre la profilaxis realizada en ese sentido en distintos puntos del país. De dicho resumen entresacamos los siguientes datos:

Enfermos asistidos: provincia de Tucumán 34.555, Salta 21.130, Jujuy 10.169, Catamarca 4.746, La Rioja 1.870 enfermos.

Personas en tratamiento profiláctico: Salta 1.150, Jujuy 2.818, Catamarca 568, La Rioja 135.

Gramos de quinina distribuídos hasta la fecha: Tucumán 187.754, Salta 131.092, Jujuy 94.486, Catamarca 35.226 y La Rioja 4.412.

Los trabajos de saneamiento efectuados, alcanzan á cifras respetables, de las que sólo damos algunas, las más importantes:

Se hicieron 112.513 metros lineales de canalizaciones, 213.044 metros cúbicos de terraplenes, 622.309 metros cuadrados de desbosque de terrenos, se construyeron 28 puentes, se colocaron 14 tuberías, se plantaron 20.573 árboles, 1.715.374 metros cuadrados de pantanos rellenados y 6 lagunas petrolizadas.

JUNTA DE EXCEPCIONES

Resoluciones del acuerdo de ayer

Se reunió ayer en acuerdo la junta de excepciones militares de esta capital y despachó los siguientes asuntos, con la resolución que se indica:

Pedidos de excepción concedidos: Figoli Pablo, Staffa Francisco S., Leonelli Carlos, Spano Cayetano, Etchebarne Modesto, Falcone Domingo P., Lenta Godofredo, Spinelli Alfredo, Gallero Ramón A., Daneri Enrique A., Durante Nicolás, Guerra Elías, Borra Juan C., Lafleur Pedro, Lomazzi José, Linger Mauricio, Jofré José B., Garrigan Raúl N., García José M., Garibaldi Nicolás A., Gabarró Roberto E., Galmes Antonio, González Domingo, Guaragna Luis, Grassi Albino, González Matías, Dumont Germant, Cazán Enrique, Casso Liberato, Cenerol Juan P., Castañeda Carlos A., Minaverry Ramón, Molle Emilio, Mazzulla Juan, Montalbetti Angel J., Mascheroni Juan E., Neglia Carmelo, Vai Ernesto G., Torres Pedro, Bardi Antonio L., Galtieri Vicente, Ebbeke Alfredo R., Declerck Julián L., Garrido Sebastián.

Pedidos de excepción denegados: Antonini Martiniano E., Bosco Carmelo, Marchini Enrique M. M., Fabaro Juan L., Moronne Cecilio A., Abollo Manuel, Bassino Ernesto J.

Información de pobreza concedida: Mariani Ireneo. Denegada, Alonso Santiago.

Excepción revocada: Macchi Luis A. Confirmada: Porta Octavio.

PERIODISMO

LA TRADICION — Ayer fué el 31° aniversario de la fundación del diario católico "La Voz de la Iglesia", cuya tendencia sostiene actualmente nuestro colega de la tarde "La Tradición".

Saludamos al colega y hacemos votos por su larga y próspera vida.

BIBLIOGRAFIA

FLORENTINO AMEGHINO — El señor Leonidas Molina, publicó en un folleto la biografía de Florentino Ameghino. Aparece la figura del sabio al ser leído el folleto, reflejado con el calor que la admiración de los grandes espíritus produce y es este el mejor elogio que de la producción del señor Molina puede hacerse.

MUSICA — El maestro José Strigelli ha enriquecido su serie de producciones musicales con un inspirado vals descriptivo, para piano, que titula "Un recuerdo á Irma".

—Nicolás Mastrolacovo, joven compositor argentino, residente en Curuzú-Cuatiá (Corrientes), ha compuesto una interesante obra para piano, que titula "Página de álbum".

El autor, que tiene ya publicadas muchas composiciones de salón, terminó hace poco de escribir una ópera lírica, titulada "Elena", y todas esas obras han sido bien recibidas.

PUBLICACIONES RECIBIDAS—"Revista del Centro Estudiantes de Agronomía", con abundante material de lectura; "La Reforma Comercial", revista de Banco, finanzas y comercio; "Lloyd Argentino", órgano de la navegación mercantil, y "La Gaceta Sud Americana de Ingeniería é Industrias".

AGRICULTURA, GANADERIA E INDUSTRIAS

La matanza de vacas

La última estadística oficial sobre la matanza de vacunos en Liniers, para el consumo de la capital, corresponde á Mayo próximo pasado. Fueron sacrificados durante ese mes, 39.469 animales vacunos, de los cuales 22.036 eran bueyes y novillos; 11.055 vacas y 6.428 terneros, machos y hembras.

Sobre el total de cabezas sacrificadas, las vacas representan el 33.3 por ciento de la matanza.

SOCIEDADES Y CIRCULOS

DANTE ALIGHIERI — El comité de Buenos Aires de esta sociedad nacional italiana, invitó á numerosas familias de la colectividad, á la conferencia que, sobre "La Dante é il suo programma", dará el profesor Luis Orsini esta noche, á las 8.30, en el salón de la società Nazionale Italiana, Alsina 1465.

Asistirán al acto el ministro y el cónsul de Italia.

APARICIO SARAVIA—Una comisión de uruguayos, designada por esta asociación nacionalista, invitó á numerosas personas al paseo y almuerzo campestre que, en celebración de la gloriosa fecha de la declaratoria de la independencia de la República Oriental del Uruguay, se efectuará el domingo próximo, en el recreo Niño, de la isla Maciel.

El punto de reunión será á las 10 de la mañana, en la esquina de las calles Pedro de Mendoza y Suárez.

Los concurrentes [illegible]

DEPORTES

CARRERAS DE CABALLOS

HIPODROMO ARGENTINO

LA REUNION DE HOY

No obstante la lluvia del martes, las carreras que forman el programa de hoy se disputarán en pista elástica.

A la reunión le sirve de base el clásico "Ajó", carrera en 2.000 metros, en que se encuentran equilibradas las fuerzas de las seis yeguas que han de disputar este premio.

La prueba de primera hora se largará á la 1 p. m.

INSCRIPCIONES

Para la reunión del jueves 28 de Agosto:

Premio "Espuma", 1.600 metros—Cook, Decimus, Agudo, Mochorro, Pico, David, Guido, Horacio, Beruti, Represalia, Giolitti, Royal Train, Otis, Dorando, Donado, Silen, Micifus, Royal Nose, Precipicio, Goblin, Ruleta.

En esta carrera ha sido anulada la inscripción del caballo Joao Cándido, por no ser inscripto por persona debidamente autorizada.

Premio "Wagram", 1.400 metros—O'Higgins III, Exquise, Belfos, Pagliaccio, Falconi, Saint Etienne, Monte Cudine, Griten, Fausto III, Why Not, Salvavida II, Fierrazo, Hurry Up, Visto Bueno, Mortífero, San Paulo, J'ai Honte, La Rico.

Premio "Remate", 1.000 metros—Espolín 8.000 pesos, Mirabela 1.000, Dándolo 3.000, Palomita 3.000, Gossamer 5.000, Tachuela 5.000, Mirada 3.000, Cholito 5.000, Lavalle 2.000, Jorge Sam 3.000, Mina 5.000, Cauterío 5.000, Jeunesse II 4.000, Jachalera 2.000, Tivoli 3.000, Octavio 3.000, Aladino 5.000, S. Etienne 5.000, Cárcano 4.000, Fría 1.000, Aguarrás 3.000, Escaroa 6.000, Mirraque 5.000, Venerable 2.000, Saltarín 2.000, Carta 2.000, Rouge Rose 4.000, Nogolí 1.000, Neleo 6.000, Espíritu 4.000, Chafalonía 5.000, Lástima 3.000, Jenny 3.000, Erin's Boy 4.000, Alma Mater 3.000, Gó Bang 3.000, Estelita 2.000, Oriombina 3.000, Brington 6.000, J'ai Honte 5.000, Modelo 2.000, Osaka 2.000, La Rico 4.000.

Premio "Favorita", 2.000 metros—Miss Nelly, Giolitti, Acrobat, Ibarreta, Gobfin.

En esta carrera ha sido anulada la inscripción del caballo Joao Cándido, por no estar hecha por persona debidamente autorizada.

Por igual causa quedó anulada la inscripción de la yegua Marichita en el premio "Remate".

Premio "Dollar", 1.600 metros—Red, Alcurnia, Dione, Beauty, Carola, Uva Negra, Guardia, Canota, Tea, Pipita, La Gatita, Siglinda, Yankee Girl II, La Liquette, Liberty, Ayesha, Old Wife, La Nenita, Vía Crucis.

Premio "Moissonneusse", 2.500 metros—Guarapó, Tirteo, Beruti, Manantial, Old Greek, Fox, Charley, Dorando, Juez de Paz, Mariposita, Zapiola, Hortelano, Fanfarrón II, Pommard, Walter Scott.

Premio "Espora", 3.200 metros—Divino, Otoño, Condarco, Carmelita, Victory II, Saavedra, Soldier's Boy.

COMPETIDORES Y MONTAS

He aquí la nómina de los competidores y montas, en la reunión de hoy:

Premio "Remate", 1.600 metros—Dione 54 kilos, G. Ardouin; Filtro 54, no corre; Goblin 46, no corre; Messidor 52, F. Gallardo; Tejedor 52, A. Irusta; Royal Nose 48, no corre; Ayesha 52, aprendiz A. Amoroso; Canario 52, no corre; Mochorro 53, A. Irusta, (dudoso); Salteador 51, M. Lema; Dado 50, aprendiz C. Durrechú; Ibarreta 50, J. Fernández; Miss Nelly 49, aprendiz J. Etchechurri; Navarra 49, A. Balstroqui; Otis 50, aprendiz S. Blanco; Royal Pennant 49, R. Rivero; Barometer II 48, A. Navarro; La Paulet 47, C. Fernández; Canota 46, aprendiz R. Carabajal; Britomarte 46, R. Liceri; Dorando 46, dudoso; Quillay 46, C. Fenucci; Grande Duchesse 44, M. Acosta (dudosa); Tirria 42, N. Rodríguez; Feraudy 42, aprendiz R. V. País.

Premio "Zarzaparrilla", 1.400 metros. Peso, 55 kilos — Guindilla, no corre; Salvavida II, aprendiz A. Amoroso; Riquísima, no corre; La Rico, A. Balstroqui; Teja, C. Finucci; La Delfina, J. Quintana; Rochela, D. Cardoso; Casta, D. Englander; Lobería II, A. Irusta; Allash, F. Arcuri; Salavina, no corre; Gossamer, R. Rivero; Fría, C. Alvarez; My Happy, M. Cabrera.

Premio "Yaguareté", 1.600 metros. Peso, 57 kilos—Hurry Up, D. Cardoso; Aveiro, A. Davino; Folk, D. Torterolo; Artful, G. Ardouin; Piombino, no corre; Hirán, D. Englander; Marchetti, no corre; Periwinkle, dudoso; Sir Florizel, C. L. Fernández; Mortífero, C. Alvarez.

Premio "Salamanca", 2.200 metros—Chito 56 kilos, P. Sánchez; Afilador II 55, A. Irusta; Guy Fawkes 55, D. Torterolo; Canario 52, X. X.; Cataclismo II 50, J. Fernández ó aprendiz M. de Lara; Jurúa 47, C. Finucci; Chiclana 49, aprendiz S. Blanco; Old Sam 55, J. Ceraño.

Clásico "Ajó", 2.000 metros—Hirondelle 62 kilos, M. Lema; La Liquette 53, A. Balstroqui (dudosa); Uva Negra 50, R. Rivero; Dichosa II 49, M. Acosta; La Nenita 49, D. Torterolo; Pipita 48, J. Bastías; Flying Star 48, D. Englander.

Premio "Hirondelle", 1.600 metros—Charley 56 kilos, no corre; Bijou Royal 55, D. Torterolo; Trifle 55, R. Rivero ó aprendiz A. Amoroso; Dominguito 54, C. Fenucci; Bizcocho 52, D. Cardoso; Manantial 50, G. Ardouin.

Premio "Chicharra", 2.000 metros—Asturiano 56 kilos, G. Ardouin; Clarín II 56, M. Lema; Churita 54, no corre; Epupel 54, D. Cardoso; Hidrato 54, no corre; Paco 54, C. Finucci; Retén 54, A. Davino; Prólogo 54, F. Arcuri; Más ó Menos 52, aprendiz N. Rodríguez.

Premio "Scottish Belle", 3.200 metros. Carrera de vallas—Divino 62 kilos, R. D'Etchesarry; Condarco 62, J. Cabrera; Saavedra 62, M. Sanfacon; Idolo 61, B. Sánchez; Cleto 57, C. Clemente; Carmelita 55, J. Soto.

CLASICO "ESPIRITA"

A correrse el jueves próximo:

Churita 53 kilos, Catambour 53, Ticket 53, Donatienne 53, Afficheur 51, Bargain 51, Enuar Bey 51, Dimas 51, Lad 52, Periwinkle 49, Arco 49, Saint Etienne 49, Mortífero 49, Erin's Boy 49, Sax 49, Radio 49, Salvavida 49.

Distancia, 2.000 metros. Premio, pesos 7.000, 700 y 350.

VARIAS NOTICIAS

Los colores de la ecurie Hileret serán defendidos en el "Gran Premio Jockey Club" (7 de Septiembre), por Duc du Maine y D'Artagnan.

El primero, que ha pocos días ganara la Polla, irá dirigido por Raimundo Rivero, y el segundo por Gabriel Ardouin.

—La comisión directiva del Jockey Club ha resuelto aceptar la renuncia presentada por el miembro de la comisión de carreras, señor Guillermo Paats, disponiendo que el suplente respectivo, señor Jorge Mitre, integre la comisión del interior, en sustitución del dimitente.

—En el importante premio clásico "Rivadavia", á disputarse en 2.000 metros el 30 del corriente, el stud Don Gonzalo pondrá en línea á Querido y Enérgica, piloteados por Luis Laborde y Daniel Cardoso, respectivamente.

—El jockey José Quintana, que hace largo tiempo que no ejerce el oficio, tendrá hoy á su cargo la dirección de la potranca La Delfina.

—La yegua Celestina ha sido destinada á cría en el haras "Larrea".

—El caballo Kildare ha sido puesto bajo la dirección del cuidador Fructuoso P. País.

HIPODROMO LA PLATA

Asignación de pesos para las carreras del domingo 24.

Premio "Arias", 1.200 metros — Sorondo 55, Pie Grieche 53, Sir Nigel, Zorrito, Ferrero 55, La Plumita 53, Raspa, Falucho 55, Yala, Quisicosa, Mosela 53, Optico, Ananá 55, Fire Fly 53.

Premio "Agarrate", 1.400 metros — República 47, Perogrullo 46, Milton 45, Soleski 56, Nick O'Lincoln 48, Sansón II 51, Frégoli 45, La Italia 40, Jacinto 48, Merry Lass 50, Los Talitas 53, Terejo 49, Sea Man 43, Bachichín 46, Río Dulce 40, Birú 43.

Premio "Angelito", 1.300 metros — Camester 53, Parecida 55, Far Famot 46, O'Farrell 49, Light Mind 55, Baruch 55, Montreal 53, Puerco Espín 54, Cobre 53.

Premio "Arbitro", 1.300 metros — Cumboat 52, Veleta II 50, 8 de Diciembre 52, El Triunfo 52, Voglors Fancy 50, Kinsella 52, Green Bonnet 50, Clara 50.

Premio "Areca", 3.000 metros — Fatuité 44, Rusgihit 42, Petimetre 57, Tipo 51, Picante 54, Sueño Dorado 45, Pesist 42, Bisturí 51.

Premio "Azopardo", 1.400 metros — Marco 45, Galo 53, Don Luiz 48, Forestér 46, Arrojado 56, Brise d'Eté 48, Amila 55, Toscana 46, Timoteo 46, Fantasía II 46, Saguayé 53, Ferrer 44, Dedal 57.

Premio "Ananá", 1.600 metros — Arbitro 55, Cordobés 48, El Petizo 50, Flamenco 49, R. Margaritte 55, Petersen 54, Earliness 53, Firulete II 50, Los Pocitos 52, Briselda 53, Ipacaré 50.

Premio "Amila", 1.400 metros — Galana 50, Kadina 50, Mataco 48, Richetipe 52, Picante 58, Boyacá 40, Efusslón 50, Bribón 47.

JOCKEY CLUB DE LA PLATA

La comisión de carreras en su última sesión, adoptó las siguientes resoluciones:

Suspender por diez reuniones al jockey Pedro Ibarra, por incorrecciones cometidas en la quinta carrera del domingo último; por cinco reuniones al jockey A. Triani, por incorrecciones; por diez reuniones al jockey J. Brindo, por haberse comprobado que el caballo Firulete II fué mal corrido en la reunión del día 15, de acuerdo con la denuncia hecha por su propietario.

Aplicar 10 pesos de multa al jockey J. Urdagaray, por incorrecciones.

Multar en 50 pesos al propietario del caballo Dew, por anotarlo después de hora.

Aplicar 50 pesos de multa al jockey O. Callejas, por cortar las cintas en la octava carrera, dificultando la largada.

—Por error se ha omitido en el premio "Ananá", séptima carrera de la reunión del día 24, á la yegua Enteriness, debiendo figurar en esa carrera con 48 kilos.

DE ROSARIO

En el premio clásico "Doctor Roque Sáenz Peña", á correrse el 31 de Agosto en la distancia de 2.500 metros, se ha hecho esta asignación de peso:

Hirondelle 62 kilos, Dominguito 61, Siete Bravo 55, Tirteo 54, Salteador 53, San Giuliano 52, Frenético 51, Navarra 51, Barometer II 50, Guy Fawkes 49, Chito 47, Filibuster 46, La Petite 46, Fisherton 45, The Black Knight 44, Gladiator 42, Krupp 42, Cenit 41, Marshall 41, Canario 41, Verveine 40, Barrister 40, Starlight 40, La Cigale 40, Kildare 40.

"Forfait", sábado 23 de Agosto, á las 8.30 p. m.

HIPODROMO ARGENTINO

PROGRAMA PARA LA REUNION DEL DOMINGO 24 DE AGOSTO

DEPURADO DE FORFAITS Y CON RECARGOS

Primera carrera — PREMIO ARAUCARIA — A la 1 p. m.
Distancia 2000 metros $ 4000 al 1o., 400 al 2o. y 100 al 3o. Entrada 40 $

STUD	CABALLO	Edad	Peso	PADRE	MADRE	CUIDADORES
Las Chacras	1 Mema	4	56	Moschión	Ma Cherie	A. Gigena
Sans Gene	2 Jurúa	4	56	Polar Star	Amazona	Antonio Quijano
Don Gonzalo	3 Lin Calel	4	56	Cyllene	Elaine	Eduardo Eluen
Los Cosacos	4 La Gran Flauta	4	53	Ovación	Argelia	Ramón Silva
Richelieu	5 Vía Sacra	4	50	Val d'Or	Alcaldía	idem
Ultimatum	6 Miss Misha	5	59	Ultimatum	Miss Tonga	Fidel Lemos
Prosperidad	7 Tea	4	53	Jardy	T. de Gênes	Vicente Fernández

Segunda carrera — PREMIO MIGNONNETTE — A la 1.30 p. m.
Distancia 1600 metros $ 4000 al 1o., 400 al 2o. y 100 al 3o. Entrada 40 $

STUD	CABALLO	Edad	Peso	PADRE	MADRE	CUIDADORES
Los Cardales	1 Full Stop	3	55	Old Man	H. and Seek	V. Rodríguez
Lagrange	2 Quilla	3	55	Orinoco	Quick Return	Juan Torterolo
Petite Ecurie	3 Carta	3	55	Buchardo	Cariñosa	L. de los Santos
Las Mercedes	4 Mirraque	3	55	Tonic	Casta Diva	Gustavo Soli
Talismán	5 Salavina	3	55	Simonside	La Veine	Alejandro Orezolli
Abrojo	6 Lobería	3	55	Flotsam	My Girl II	Luis Saimi
Dorrego	7 La Rico	3	55	Valero	La Montaña	Francisco Milla
Navarro	8 Mi Reina	3	55	Polar Star	C. Bello	Tomás Cisneros

Tercera carrera — PREMIO ONTARIO — A las 2 p. m.
Distancia 1700 metros $ 4000 al 1o., 400 al 2o. y 100 al 3o. Entrada 40 $

STUD	CABALLO	Edad	Peso	PADRE	MADRE	CUIDADORES
Old Times	1 Macabeo	3	57	Calepino	Marise	Gregorio Manis
Orange	2 Sigfrido	3	57	Orange	Sirena	B. Olivieri
Petite Ecurie	3 Tirol	3	57	Old Man	Thetis	L. de los Santos
Don Gonzalo	4 Periwinkle	3	57	M. Villie	Gordetta	Eduardo Eluen
Suipacha	5 Set	3	57	Druid	Rañda	Repúblico Perez
Lacar	6 Radio	3	57	Old Man	Roverio	Fructuoso P. País
Los Hielos	7 Mortífero	3	57	Flotsam	Ailsa Craig	Carlos Balstroqui
Rancagua	8 San Simón	3	57	Lord Melton	Flor Morada	José Casella

Cuarta carrera — PREMIO KEAN — A las 2.30 p. m.
Distancia 1200 metros $ 4.500 al 1o., 450 al 2o. y 100 al 3o. Entrada 45 $

1 Courtisán	51	8 Belcebú II	52	15 Don Andrés	49
2 Encono	57	9 Burucuyá	52	16 Precipicio	49
3 Filtro	55	10 Fortunín	52	17 Silen	49
4 Cerissete	55	11 Primor	52	18 Damask Rose	47
5 Mafalda	50	12 Cocoliche	50	19 Fleur de France	49
6 Clora	53	13 Leutress	50	20 Ibicuy	47
7 Vía Crucis	53	14 Percante	50	21 Micifus	47

Quinta carrera — Clásico CONGRESO — A las 3 p. m.
Distancia 1600 metros $ 8000 al 1o., 800 al 2o. y 400 al 3o. Entrada 40 $

1 Charley	62	6 Dominguito	62	10 Alfredito	51
2 Bijou Royal	61	7 Macherión	51	11 Vividor	51
3 Completa	58	8 Naschel	51	12 French	60
4 Carlos XII	62	9 San Nicolás	51	13 Castiza II	58
5 Bromo	60				

Sexta carrera — PREMIO PELIGROSO — A las 3.30 p. m.
Distancia 2000 metros $ 5000 al 1o., 500 al 2o. y 100 al 3o. Entrada 50 $

STUD	CABALLO	Edad	Peso	PADRE	MADRE	CUIDADORES
Lagrange	1 Churita	3	53	Orinoco	Welfare	Juan Torterolo
Petite Ecurie	2 Bizcotina	3	55	Orange	Brioche	L. de los Santos
Los Cardos	3 Reina Madre	3	53	Jardy	Regence	Bartolomé Oliveri
La Guardia	4 Javotte	3	53	Old Man	Reticence	Fausto Gomes
Los Cardales	5 Chafalonia	3	52	Relámpago	Aura	V. Rodríguez
Zubiaurre	6 Reina del Sud	3	52	Chisme	S Queen	José Betancourt
Don Gonzalo	7 Moon Light	3	52	Ituzaingó	Furtiva	Eduardo Eluen
El Talar	8 Jacaranda	3	52	Cyllene	Dámara	Pedro P. Carabajal
Las Chacras	9 La Rastra	3	51	Valero	Casuarina	A. Gigena

Séptima carrera — PREMIO BELCEBU — A las 4 p. m.
Distancia 1600 metros $ 5000 al 1o., 500 al 2o. y 100 al 3o. Entrada 50 $

STUD	CABALLO	Edad	Peso	PADRE	MADRE	CUIDADORES
Petite Ecurie	1 Bizcocho	5	53	Old Man	Brioche	L. de los Santos
Pandero	2 Bromo	4	52	Druid	Bruma	Santiago Urrutia
Ituzaingó	3 Manantial	6	50	Porteño	Miosotis	José Polla
Rancagua	4 San Guiliano	5	50	Old Man	Nelosena	José Casella
Los Cardales	5 Old Wife	5	48	Old Man	Campanilla	Vicente Rodríguez
[illegible]	6 Hortelano	4	46	Hautvillers	D. Nook	Ramón Silva
[illegible]	7 Afilador II	4	45	D. Jubilee	Agüja	Julián Sánchez
[illegible]	8 Red	4	41	Jardy	Regence	José Díaz

Octava carrera — PREMIO DUC D' ALBE — A las 4.30 p. m.
Distancia [illegible] metros $ 5.000 al 1.o, 500 al 2.o y 100 al 3.o Entrada 50 $

STUD	CABALLO	Edad	Peso	PADRE	MADRE	CUIDADORES
[illegible]	1 Charming	4	62	Cyllene	Charmazel	Edmundo Fraser
[illegible]	[illegible]	5	60	Valero	Hibernia	idem
[illegible]	[illegible]	[illegible]	60	El Amigo	Braja	Santiago Urrutia
[illegible]	[illegible]	[illegible]	[illegible]	Druid	Bruma	idem
[illegible]	[illegible]	[illegible]	[illegible]	[illegible]	Rivoli	Emilio Midella

FOOTBALL

EL INTERNACIONAL DEL DOMINGO

ARGENTINOS CONTRA URUGUAYOS

Bajo la dirección de la Federación Argentina de Football, se jugará el próximo domingo en el campo de deportes que el Club de Gimnasia y Esgrima posee en Palermo el partido anual concertado entre un cuadro representativo de la Federación Argentina y otro de la Liga Uruguaya, para definir la posesión del premio instituído por el Ministerio de Justicia é Instrucción Pública.

El cuadro de la Federación Argentina estará constituído de la manera siguiente:

J. J. Rithner: Zenón Díaz y A. Repáraz, S. Sayanes, E. Sande y G. Badaracco; J. J. Lamas, G. Dannaher, Harry Hayes, C. Guidi y P. Polimeni. Suplentes: J. Sagastume, A. Apraiz, A. H. Molfino, S. Galup Lanús, R. Gazcón y A. L. Cappelini.

Dirigirá el encuentro el señor Carlos L. Aerts y lo secundará como linesman el señor A. Duchini.

BRASILEÑOS CONTRA SAN ISIDRO

VENCEDOR SAN ISIDRO POR TRES GOALS CONTRA UNO

Invitados los jugadores brasileños á participar de una excursión proyectada en su honor, concurrieron ayer por la mañana al Tigre y luego pasaron á San Isidro, donde fueron deferentemente atendidos por las autoridades locales.

Invitados á sostener lucha contra el primer cuadro del club local, los brasileños expusieron que se encontraban con el cuadro incompleto, pero á instancias de varias personas accedieron á jugar, completando el equipo con cuatro jugadores suplentes y otro perteneciente al club de San Isidro.

El partido fué presenciado por muchas familias de la localidad que á última hora tuvieron conocimiento de la realización del partido.

El cuadro de San Isidro se presentó completo á la lucha y el de brasileños estaba así constituído:

Casimiro Amaral; Netto y Leites; Bertone, Bertone y Tyle; Xavier, Fredevaje, Decio, Casserly y Alecon.

Se jugaron dos períodos de 35 minutos cada uno.

Durante el primer tiempo, los jugadores locales marcaron á su favor dos tantos, y en el segundo período cada bando se acreditó un goal.

Venció en definitiva el cuadro de San Isidro por tres goals contra uno.

ASOCIACION ARGENTINA DE FOOTBALL

PARTIDO INTERNACIONAL DE SEGUNDA DIVISION

En Montevideo se jugará el próximo domingo un partido internacional entre un cuadro formado por elementos de segunda división de la Asociación Argentina de Football, y otro formado por la Liga Uruguaya, con jugadores de las divisiones inferiores.

El cuadro que representará á la Asociación Argentina estará formado por los siguientes aficionados:

Sixto Solís (F. C. Oeste); Carlos Cufre (Gimnasia y Esgrima de Flores y A. Alberti (Huracán); Felipe Tiberio (San Isidro), G. L. Parsons (Quilmes) y Manlio Olivari (San Isidro); A. Medone (River Plate), Elías Consiglieri (River Plate), José Monconill (Racing), Timoteo Senigaglia (Platense) y Américo Repetto (Boca Juniors).

Suplentes: Lorenzo Carles (Gimnasia y Esgrima de Flores), Alfredo Aicardi (Estudiantes), A. Sparnocchia (River Plate) y R. M. Labourt (Quilmes).

FEDERACION UNIVERSITARIA

PARTIDOS PARA HOY

Facultad de Agronomía y Veterinaria contra Facultad de Ingeniería; se jugará en la cancha de la Sociedad Sportiva Argentina, en el Pabellón de las Rosas, á las 2.30 de la tarde.

Team de la Facultad de Agronomía y Veterinaria: Enrique Munstabsky; V. Yaeschke y César Franceschi; Enrique Yaeschke, Fernández Ruiz y Pedro Villemour; J. Galarregui, J. Prack, M. Susán, A. Luzio y P. Oyarzun.

—Facultad de Derecho contra Facultad de Medicina; en el field del Club Atlético Independiente, en Avellaneda, á las 2 p. m.

FEDERACION ARGENTINA DE FOOTBALL

En la reunión celebrada anoche por la junta directiva de la Federación Argentina de Football, se resolvió lo mismo que la Liga Uruguaya, aceptar el proyecto presentado por el doctor Silverio J. Prota para que anualmente se jueguen simultáneamente en Buenos Aires y Montevideo, partidos internacionales entre los campeones de primera división y entre los clubs que se clasifiquen segundos, terceros y cuartos del campeonato anual organizado por cada institución.

TIRO AL BLANCO

TIRO FEDERAL ARGENTINO "CORONEL R. S. DOMINGUEZ"

La medalla donada por LA PRENSA á esta institución será disputada en un blanco especial que se denominará "José C. Paz".

SOCIEDAD ITALIANA DE TIRO A SEGNO

Publicamos á continuación el resultado del concurso de tiro al blanco realizado el 17 del corriente en el stand de la sociedad italiana de Tiro á Segno de Villa Devoto.

Categoría A.—Primero, H. Degano, 80 puntos, 20 liras italianas; segundo A. Piazza, 78; medalla de plata de primera clase; tercero A. Fontán, 76, (apoyado), medalla de plata de tercera; cuarto R. Cufré, 76, medalla de plata de quinta.

Categoría B.—Primero J. M. Sirito, 78 puntos, 20 liras; segundo A. Arigoni 75 (apoyado), medalla de plata de primera; tercero J. A. Rocca, 75; medalla de plata de tercera; cuarto F. Pereyra, 74, medalla de plata de quinta.

Categoría C.—Primero D. B. Roselli, 127 puntos, 10 liras italianas; segundo H. Boggiano, 115 puntos; medalla de plata de primera clase; tercero T. Lescurat, 108, medalla de plata de tercera; cuarto A. Daneri, 107, medalla de plata de quinta.

Los premios se distribuirán en el "stand" el próximo domingo.

El equipo de tiradores representantes de la sociedad, en el campeonato de la "Copa de Honor" que se realizará el 1.° de Septiembre próximo en el "stand" del tiro federal de Rosario (Santa Fe), ha sido constituído con los campeones: A. Piazza, Hugo Degano, F. Ponti, R. Cufré, J. B. Bianchi, A. Fontán y A. Sirito.

Acompañará al equipo como delegado de la sociedad y capitán del mismo, el profesor Arturo Faleni.

MOTOCICLISMO

CLUB MOTOCICLISTA NACIONAL

En la reunión celebrada por la comisión directiva del Club Motociclista Nacional, se resolvió realizar el 12 de Octubre próximo una fiesta deportiva, en el estadio de la Sociedad Sportiva Argentina, en Palermo.

LUCHA ROMANA

En la sesión de lucha romana realizada anoche en el teatro Casino, por el noveno campeonato internacional para profesionales, lucharon Winter (austríaco) contra Coenen (belga) resultó vencedor este último, quien, á los 40 minutos 21 segundos colocó de espaldas á su rival, quebrando un puente.

El resto de la sesión la ocupó el asalto entre Jourdán (francés) y Pampuri (italiano), que no se pudo definir. Continuará esta noche siguiéndole: Raicevich (italiano) contra Felgenhauer (austríaco; y Ambroise (suizo) contra Winter (austríaco).

ASOCIACIONES Y GREMIOS

FEDERACION OBRERA MARITIMA—Convocó á sus socios á la asamblea que se realizará esta noche, á las 8, en su local social.

OBREROS SASTRES—Por intermedio de un manifiesto invitó al gremio en general á la conferencia y asamblea que se realizará esta noche, á las 8, en el local México 2070.

SOCIEDAD "LAVORATORI LOMELLINI UNITI"—Esta sociedad de trabajadores en construcciones de ferrocarril, canales, etc., celebrará una asamblea pública hoy á las 2 p. m., en la plaza Lavalle.

OBREROS CARPINTEROS Y RAMOS AFINES—Celebrará hoy á las 8 p. m. una asamblea general ordinaria, en el local social, Humberto I 3200, en la que se tratará la siguiente orden del día: Lectura del acta anterior y balance; Qué actitud asumirá el gremio [illegible] sociedad [illegible] correspondencia de actualidad: asuntos varios.

OBREROS PANADEROS — Esta sociedad celebrará en el local, México 2070, el 24 del corriente, á las 8.30 de la mañana, una reunión y asamblea general, para socios y no socios.

NOTICIAS UNIVERSITARIAS

Facultad de Derecho

Insertamos á continuación los temas de monografía de economía política que regirán en el corriente año:

I. Importancia económica de la población, y el proceso de su crecimiento en la República. Teoría económica de la inmigración. La ley del lugar en los Estados Unidos y la de 1876 en la Argentina. Naturaleza y clase de inmigración que recibimos. Necesidad de una política inmigratoria y colonizadora por parte del gobierno. El urbanismo. Morfología de la ciudad moderna. El hogar obrero. Coste de la vida.

II. Estado actual de la ganadería argentina. Exportación de ganado en pie y carnes enfriadas y congeladas. La lucha de competencia en la industria frigorífica. Asociación cooperativa de hacendados argentinos.

III. Producción agrícola de la República. La zona cerealista y forrajera. Industrias derivadas de la agricultura. Cajas rurales. Depósitos. Elevadores. Cooperativas. Bancos agrícolas. Recientes conflictos agrarios. El instituto internacional de agricultura establecido en Roma.

IV. Legislación protectora de los trabajadores en la República Argentina y en otros países. Organización obrera. Carácter y funciones de nuestro Departamento Nacional de Trabajo.

V. Trabajo á domicilio

VI. Mutualismo.

VII. Paro forzoso

VIII. El régimen de los tratados de comercio.

IX. Las primas á la producción.

X. "El Homestead"; el bien de familia.

XI. El redescuento; su función económica.

Universidad Popular

Esta noche á las 8.30 el doctor Nicanor Sarmiento comenzará á dictar, en el local de la calle Carranza 2260, una serie de conferencias sobre los derechos del ciudadano.

Centro Estudiantes de Medicina

Mañana á las 6 de la tarde el doctor Leopoldo Bard dará en el local del Centro Estudiantes de Medicina, Corrientes 2036, su segunda conferencia sobre anestesia.

Disertará sobre el cloroformo y el éter.

—Anoche dió su octava conferencia sobre enfermedades nerviosas, en el local del mismo centro, el doctor Vicente Dimitri.

Regreso de un profesor

El 28 del corriente se embarcará en Boulogne sur Mer, de regreso á nuestro país, el profesor de química orgánica, doctor Francisco C. Barraza, quien presidirá las mesas examinadoras de esa materia, durante los exámenes de fin de curso.

Sociedad Científica Argentina

Pasado mañana, á las 8.30 de la noche, y el 6 de Septiembre próximo, á la misma hora, los doctores Walther Penk y Anselmo Windhausen, respectivamente, darán en el local de la Sociedad Científica Argentina, Cevallos 269, conferencias sobre interesantes temas científicos.

—En el mismo local, y á la misma hora, el doctor Nicolás Besio Moreno, dará mañana una conferencia sobre "Historia de la navegación aérea".

Facultad de Filosofía y Letras

El miércoles próximo, á las 9 de la noche, el doctor Jacob, inaugurará en la Facultad de Filosofía y Letras, un curso de biología.

El nuevo profesor será presentado por el académico, doctor Horacio G. Piñero.

CONFERENCIAS DE M. MABILLEAU

Leopoldo Mabilleau inaugurará en la primera semana del próximo mes de Septiembre, un curso, en el que desarrollará diversos temas sobre el arte y la sociedad en Francia.

ACADEMIA DE FILOSOFIA Y LETRAS

El doctor Rodolfo Rivarola dará el próximo miércoles, á las 6 de la tarde, su segunda lectura sobre el maestro José Manuel Estrada.

FERROCARRILES

Trenes internacionales á Chile

El 17 del actual salió de la estación Retiro, del ferrocarril Buenos Aires al Pacífico, el tren internacional á Chile, con 50 pasajeros con destino á esa República, y llegó á la estación Las Cuevas, del ferrocarril Trasandino Argentino, en horario, corriendo en la línea del Trasandino Chileno sin experimentar demora alguna.

El tiempo en la cordillera es bueno.

TRIBUNALES

UNIVERSALIDAD DEL JUICIO DE QUIEBRA

Las ejecuciones hipotecarias

La sucesión de Francisco A. Mandraccio inició ejecución hipotecaria contra Eduardo R. Suárez, miembro solidario de la razón social fallida Suárez y Compañía, y el juzgado civil del doctor Lagos, donde se tramitaba el asunto, accediendo á una solicitud del juzgado de la quiebra, remitió el asunto á éste.

Llegado el expediente á la justicia de comercio, el juzgado dispuso que se devolviera, por considerar que como se trataba de una ejecución hipotecaria, ella debía continuar su trámite en el tribunal de su procedencia.

La resolución aludida fué apelada por el síndico de la quiebra, y la Cámara de lo comercial la acaba de revocar.

Dice el tribunal de apelaciones que la universalidad del juicio de quiebra atrae al juzgado donde se tramita, el conocimiento de todas las acciones contra el fallido, tengan ó no privilegio ó garantía de cualquier naturaleza (artículos 58 y 80 de la ley de quiebras). Y en el caso sometido al tribunal, procede revocar lo resuelto por esa razón y porque la declaración de quiebra de una sociedad colectiva constituye en estado de quiebra á los socios solidarios que la componen (artículo 4 de la ley de la materia), y por consiguiente, la jurisdicción del juez del concurso de la sociedad fallida determina la competencia para entender en las acciones personales que se ejerciten contra los asociados solidariamente responsables.

LA LEY 5315

Fallo de la Cámara Federal

En su oportunidad nos ocupamos del fallo dictado por el juez federal doctor Claros, en el juicio promovido por la municipalidad de San Isidro contra la empresa del ferrocarril Central Argentino, por cobro de 30.232 pesos en concepto de impuestos de barrido, riego y alumbrado.

La empresa se negó al pago de la suma reclamada, amparándose, principalmente, en la ley 5315, la cual exime á las empresas ferroviarias de los susodichos impuestos.

El juez, en una larga sentencia, resolvió la cuestión, declarando inconstitucional el artículo pertinente de la ley 5315, invocado por la parte demandada y condenó á ésta á pagar, con costas, el importe de los impuestos referidos.

Elevada la causa en apelación ante la Cámara Federal, esta se expidió en su último acuerdo.

Dice el tribunal, fundando su resolución, que el derecho de crear impuestos implica la facultad correlativa de cobrarlos, correspondiendo el ejercicio de esta atribución exclusivamente á las autoridades locales, toda vez que las provincias se dan sus propias constituciones y se rigen por ellas, y en tal situación es primordial que entre los derechos que constituyen la autonomía de las provincias está el de imponer contribuciones y percibirlas, sin intervención alguna de autoridad extraña.

El carácter tributario eminentemente local de la deuda reclamada por el [illegible] Cámara, hace de la exclusiva competencia de la justicia provincial la presente "litis", independientemente de toda otra consideración relativa á la vecindad ó nacionalidad de los litigantes, ya que la jurisdicción federal no es prorrogable sobre las personas y cosas extrañas á ella, y no se ha declarado en juicio contencioso y por autoridad competente, por otra parte, la inconstitucionalidad de la ordenanza sancionada, fijando los servicios é impuestos cuyo cobro se persigue.

Por las consideraciones que preceden, el tribunal declara que la causa es extraña á la justicia nacional, y que, por lo tanto, no procede el ejercicio de su jurisdicción privativa.

CRITERIO PARA APRECIAR LOS TESTIMONIOS

Las tachas relativas

La razón social Jorge Bell é Hijos pidió la quiebra de Luis Fernández, comerciante, establecido con casa de venta de artículos de ferretería en la calle California 1049 y para acreditar el carácter de comerciante investido por el deudor, presentó dos testigos comerciantes, de los cuales uno era acreedor de Fernández y el otro deudor de los actores.

En primera instancia, el juez doctor Avellaneda no hizo lugar á la declaración de quiebra, por considerar que á los testigos propuestos les comprendían las generales de la ley, pero la Cámara de lo comercial, por los votos de los doctores Méndez y Casares, ha revocado el auto denegatorio.

Dice la mayoría del tribunal que la tacha invocada es relativa y su influencia tiene que ser apreciada por los jueces, según las modalidades de los casos ocurrentes y en el de autos, no se explicaría lógicamente una falsedad. Además, tratándose de una información para producir efectos que no son irreparables y que se imponen con urgencia, los testimonios deben pesarse con amplio criterio, tomando como base la calidad de quien los presta.

El vocal doctor Estévez votó, de acuerdo con el fiscal de Cámara, por la confirmación del auto del juez.

CONVOCATORIAS Y QUIEBRAS

F. Iglesias, Barros y Cía., establecidos en la calle Carlos Pellegrini 524, con negocio de mercería denominado "La Perla", se presentaron ante el juzgado del doctor Estrada, secretaría del doctor Conil Paz, para pedir convocatoria de acreedores.

Al efecto, manifestaron un activo de 56.314.31 pesos y un pasivo de pesos 45.601.27.

—Ayer se reunieron nuevamente los acreedores de la convocatoria de Barreiro Aguirre Hnos., ante el juzgado del doctor Avellaneda, secretaría del doctor Navarro.

Constituída la junta, fué rechazada la propuesta de concordato, y, en consecuencia, fué elegido para síndico el Banco de la Nación.

Los honorarios del contador fueron regulados en la suma de 600 pesos.

—El juez doctor Avellaneda, con la secretaría del doctor Tobal, homologó el concordato aceptado por la junta de los acreedores de la convocatoria de Carlos Prestitroni y Cía.

—Los acreedores de la quiebra de Miguel Sigall, se reunieron ayer ante el juzgado del doctor Avellaneda, con la actuación de la secretaría del doctor Tobal.

El contador, Manuel A. Velázquez, informó que el deudor no llevó contabilidad, y calificó su conducta, de acuerdo con lo dispuesto en los artículos 1515, inciso 11.°, y 1576, incisos 3.° y 8.° del Código de Comercio. Estimó un activo de 22.154.87 pesos, y un pasivo de 43.204.15 pesos.

La junta eligió para síndico, á Juan Carbia y reguló los honorarios del contador en la suma de 443 pesos.

—Ayer se reunieron los acreedores de la quiebra de Manuel Menéndez, ante el juzgado del doctor Cranwell, secretaría del doctor Grandoli.

El contador, Juan Manuel Jordán, informó que el deudor, ó no llevaba libros, ó los ocultó; que su conducta es sospechosa de dolo ó fraude.

Estimó un activo de 122 pesos.

La junta nombró síndico á Ricardo Hauser y el contador renunció á sus honorarios.

—El juez doctor Cranwell, con la actuación de la secretaría del doctor García Calvo, postergó ayer las juntas siguientes:

Convocatoria de Azum y Vigué, que estaba señalada para el 21 del corriente, para el 17 del próximo Septiembre.

Convocatoria de Aníbal Pellegrini, señalada para el 22 del corriente, fué postergada para el 6 de Septiembre próximo.

—Oscar C. Mastai, establecido en la calle Bogotá 774, con depósito de forrajes y cereales, se presentó ante el juzgado del doctor Estrada, secretaría del escribano Castiarena, para pedir la declaración de su quiebra.

Del estado presentado se desprende un activo de 6.236.94 pesos y un pasivo de 7.038.12 pesos.

—José A. Mazzei, propietario de la librería y ferretería situada en la calle Suárez 641, se presentó ante el juzgado del doctor Estrada, secretaría del doctor Conil Paz, para pedir la declaración de su quiebra.

Del balance presentado se desprende un activo de 2.124.76 pesos y un pasivo de 3.627 pesos.

—El juez doctor Avellaneda, con la actuación de la secretaría del doctor Bunge Guerrico, aprobó la adjudicación de bienes aceptada por la junta de acreedores de la convocatoria de Lanusso y Cía.

—Ayer fué proveída la convocatoria de Luis Graglia, por el juez doctor Estrada, secretaría del doctor Conil Paz, para la que insaculó al contador Marcos Bronstein.

Causas criminales

El juez del crimen doctor Vázquez, ha fallado el proceso seguido á Ricardo Masciorini, acusado de homicidio en la persona de Juan Azaran, hecho que ocurrió el 4 de Octubre del año próximo pasado, en el comercio sito calle Quito 4132.

En atención á las circunstancias agravantes que concurren, el juez declara comprobada la culpabilidad del prevenido, desestimando la eximente de pena que alega el defensor é impone al acusado veinte años de presidio.

—Ha sido resuelta por el juez doctor Serú la causa seguida á Eduardo y José Hormigo, acusados de atentado contra la autoridad, imponiéndoles dos años de prisión al primero, y un año de arresto al último.

—En la causa seguida á José Borreni, acusado de hurto, el juez doctor Ramos Mejía le impuso cuatro años de penitenciaría.

—Para Ramón Moroña, acusado de hurto simple, el fiscal doctor Lynch solicitó diez meses de arresto.

—El fiscal doctor Valdés ha presentado su acusación en la causa seguida á Tomás Larralde y José Flores, acusados de hurto; solicita que se les aplique un año de arresto en la Tierra del Fuego, y pidió once meses de arresto para Rodolfo Entre Ríos, y seis meses para Domingo Genim, complicados en el mismo hecho.

Denuncia de un contrabando

Han sido puestos á disposición del juez federal doctor Jantus, acusados por el delito de contrabando, B. Rosso y G. Snoll, quienes fueron detenidos en el desembarcadero de la dársena Norte, por el empleado de aduana José Ruiz López.

El nombrado empleado secuestró á los detenidos momentos después de desembarcar, varios paquetes que traían ocultos, conteniendo una gran cantidad de alhajas, las que fueron inventariadas, resultando 50 anillos de oro y platino con brillantes, 3 alfileres con perlas, 2 prendedores de platino, 11 cadenas de platino con perlas, 16 cadenas de oro y platino, 6 pulseras con brillantes, 3 "pendantifs" de platino con brillantes y perlas, una cinta con platino y perlas y 20 cadenas de oro y platino, valuado todo, poco más ó menos, en diez mil pesos oro.

El juez ha dispuesto que los acusados concurran á la audiencia de hoy para prestar declaración.

Quiebra procedente

La razón social Lamany y Serfati pidió la quiebra de José B. Susevich, quien tuvo comercio de tienda en la calle Bella Vista 2086, pero el juzgado no hizo lugar á la declaración, por considerar que los acreedores no habían justificado el carácter de comerciante del deudor.

Apelada esa resolución, la Cámara de lo Comercial la ha revocado, pues dice que las declaraciones de los testigos presentados, unidas á las constancias del pagaré, en el que dice su suscriptor que recibió "igual valor en mercaderías, para mi comercio, á mi entera satisfacción", justifican la calidad invocada.

Excepción de arraigo

En el juicio que sigue Alfonso Guarisco contra Félix M. Rodríguez, por cobro de la suma de 8.120 pesos, el juez de comercio doctor Martín y Herrera, admitió la excepción de arraigo opuesta por el demandado y fundada en el hecho de estar el actor domiciliado en Europa.

La Cámara confirmó ese auto, con costas.

Fallos de la Primera Cámara

Han sido fallados en definitiva, por la Cámara Primera de lo Civil, los siguientes juicios:

Narcisa Salabert de Varela, contra Diego Shaw, sobre escrituración y cobro de pesos.

El juez doctor Naveyra había condenado al demandado á escriturar los terrenos vendidos por la actora, previo pago, por parte de éste, de la suma de 34.660 pesos, saldo de precio, con más sus intereses.

Apelada esa sentencia, la Cámara la confirma con lo principal, y la revoca en cuanto á las costas, que manda sean abonadas por el vencido.

—Eduardo L. Dávila, contra Conrado Moreno, por cobro de 1.320 pesos, importe de honorarios médicos.

La Cámara confirma en lo principal la sentencia dictada por el juez doctor Balarino, por la que condenaba al demandado al pago de la cantidad que fijaran árbitros por los servicios reclamados y reduce la suma fijada en concepto de honorarios.

—Deidamia Rom de Quintana contra Juan Turbull, por cobro de los daños y perjuicios que le había causado al no cumplir un contrato de arrendamiento.

El juez doctor Pera había condenado al demandado al pago de una indemnización de dos mil pesos con más las costas del juicio, pero apelada esa sentencia, la Cámara reduce esa indemnización á la cantidad de 1.200 pesos.

—Pedro López Anaut contra Antonio Otero y Gómez, por cobro de la suma de 2.190 pesos, importe de honorarios médicos.

La Cámara confirma por sus fundamentos, la sentencia dictada por el juez doctor Repetto, por la que condenaba al demandado al pago de la cantidad que fijaran árbitros, con más las costas.

NOTICIAS MUNICIPALES

CONSTRUCCION DE UN PUENTE

PEDIDO DENEGADO

A la Intendencia Municipal presentó una nota la sociedad anónima Antonio L. Agrelo Limitada, por la que solicita se ordene á la compañía del ferrocarril Central Argentino la construcción de un puente y las alcantarillas correspondientes, a la altura de las calles Pasteur ó Rivera Indarte.

Manifiesta la sociedad recurrente en su nota, que con la construcción hecha por la citada empresa de un gran terraplén para poder llevar sus líneas á alto nivel, les ha hecho desaparecer el paso á nivel á que esa sociedad tenía derecho.

Además, agrega en su nota, por la inclinación del terreno desde la avenida Cruz hacia la de Coronel Roca, y el cercano Riachuelo, las aguas pluviales que antes de la construcción del actual terraplén seguían su camino en esa dirección, son detenidas ahora por ese obstáculo, y se estancan con la curva formada por la vía, é inundan las propiedades de la sociedad, con lo que les ocasiona inmenso perjuicio.

La nota fué remitida á informe del departamento de obras públicas, el cual manifiesta que es de opinión de no acceder á lo solicitado, por cuanto la construcción de ese puente sólo beneficiaría á la empresa recurrente, pues á esa altura no existen calles abiertas á los lados de las vías, y la zona está en su totalidad despoblada.

En cuanto á lo que se refiere á los desagües, informa el citado departamento, que se verifican normalmente con los puentes ya existentes en las calles Culpina, Erezcano y San Román, y que no es exacto, como manifiesta la empresa recurrente, que las aguas son detenidas.

De acuerdo con lo manifestado en el informe producido por el departamento de obras públicas, la Intendencia Municipal resolvió ayer no hacer lugar á lo solicitado.

Abovedamiento y arreglo de calles

Con el propósito de mejorar las condiciones de vialidad de la calle Flores, de Gualeguaychú á Goya, la subintendencia de Vélez Sársfield ha dirigido una nota á la Intendencia Municipal, por la que solicita el abovedamiento de la misma y la construcción de las cunetas de que carece.

Por otra parte, esa misma subintendencia solicitó el abovedamiento de la calle Murguiondo, de Areco á Directorio.

El departamento de obras públicas ha sido autorizado por la Intendencia Municipal para que envíe una de sus cuadrillas á la subintendencia de Vélez Sársfield, á fin de que esa repartición pueda efectuar los arreglos necesarios en las diversas calles á que hace referencia en la nota que remitió oportunamente.

El cerco del hospital Muñiz

De acuerdo con una nota remitida por la administración sanitaria y Asistencia Pública, por la cual solicitaba se diera mayor altura al muro de cerco del hospital Muñiz, que da sobre la avenida Alcorta, á causa de que el nuevo nivel dado á la calzada en esa avenida dejaba ese muro demasiado bajo, la Intendencia Municipal ordenó que se llevara á cabo dicha obra, que fué presupuesta en 9.500 pesos.

Terminadas las obras, el presupuesto fué elevado á 10.171.81 pesos, aumento que, según el informe del departamento de Obras Públicas, es debido al alza de precios de los materiales desde la fecha en que se formuló la propuesta.

La Intendencia, por resolución de ayer, autorizó el pago de dicha suma.

Terrenos baldíos

La inspección general remitió una nota á la Intendencia Municipal, por la cual hace saber la existencia de un terreno baldío que carece de cerco y acera, en la calle Tupungato entre Manuel García y Monasterio.

La Intendencia Municipal, por resolución de ayer, ordenó volviera la nota á la inspección general para que iniciara el procedimiento de práctica, contra el propietario de ese terreno, á fin de que construya el cerco y acera de que en la actualidad carece.

—Por resolución de la Intendencia Municipal, se intimó también al propietario del terreno baldío ubicado en la calle Paseo de Julio entre las de Suipacha y Esmeralda, la construcción del cerco y acera de que carece dicho terreno.

Ampliación de líneas de tranvías

La compañía de tranvías Anglo Argentina, presentó á la Intendencia Municipal los planos correspondientes á la construcción de los nuevos ramales [illegible] entre las de Díaz Vélez y Bartolomé Mitre, y Díaz Vélez entre Billinghurst y Sadi Carnot.

Por resolución de ayer, la Intendencia aprobó dichos planos.

Ferias francas

Hoy funcionarán las ferias francas de las calles Senguel y Almirante Brown, Rivadavia y Campana, Avenida La Plata y Chiclana, Cabildo y Monroe.

La denominación de un parque

Como se sabe, actualmente se realizan diversos trabajos para la formación de un parque público en la gran área de terreno adquirida con ese objeto, y que comprende la antigua quinta de Olivera, trabajos que, una vez terminados, permitirán ofrecer al vecindario del Oeste un lugar de recreo, por la índole de las instalaciones y los jardines que se construyen.

Ese parque no tiene aún nombre, y en cuanto el Concejo Deliberante reanude sus sesiones, el doctor Canale, miembro de ese cuerpo, presentará un proyecto de ordenanza denominándolo Parque de Maipo.

La banda de música

Esta tarde, á las 3, la banda de música de la Municipalidad, dará un concierto en los lagos de Palermo.

PUERTOS, ADUANAS É IMPUESTOS

Renta aduanera

La contaduría de la aduana de la capital informó ayer al Ministerio de Hacienda que durante el día hábil anterior, ingresaron al fisco, en concepto de derechos de importación, las sumas de 634.219.08 pesos moneda nacional y de 3.871.73 pesos oro.

Durante el mes en curso, la aduana ha recaudado la cantidad de pesos 4.423.954.27 oro sellado, y desde principio de año hasta la fecha, la suma de 55.276.519.04 pesos de la misma moneda.

Construcciones de bretes

Por resolución de ayer, el Ministerio de Hacienda no ha hecho lugar á la autorización solicitada por P. C. Labal é Irazusta, para construir bretes en la ribera del alto Paraná, jurisdicción de la receptoría de Posadas, en vista de que los recurrentes no se comprometen á pagar el sueldo del personal que estaría encargado de la vigilancia de dicho embarcadero.

Muelle de Corrientes

El Departamento de Hacienda ha resuelto archivar el expediente iniciado por la compañía argentina de navegación N. Mihanovich, sobre aumento de peones y guinches para el servicio del muelle de Corrientes.

La resolución se funda en que el personal actual, constituído por 25 peones asignados por la ley de presupuesto, es suficiente para el movimiento del citado puerto, y que por lo que respecta á los guinches, se ha autorizado la adquisición de tres de estos elementos.

CENTROS SOCIALES

LAS PROXIMAS FIESTAS

DIVERSAS INFORMACIONES

CLUB ATLETICO CIUDAD DE LONDRES — La comisión directiva de este club invitó á numerosas familias al concierto vocal é instrumental seguido de baile familiar que, en conmemoración de su segundo aniversario, y en honor de las asociaciones atléticas afiliadas al concurso intercomercial de football, se realizará el sábado próximo, en el local de la asociación Mariano Moreno.

Con este motivo ha sido preparado un variado programa de concierto en el que tomarán parte el barítono Tomás Elena, el niño Dulio Rendano, la señora Luisa Kun, el señor Remo P. Scorta, D. Herrera, señorita C. A. Retondo, niño Renzo Dell'Oro, Palmiro García, Julio Aguafeti y señora Cesare Canali Marocchi.

EL AMOR ES LA VIDA — Anuncia fiestas diurnas para los días 24 y 31 del corriente, en el salón Concordia.

LOS INMORTALES — Circulan las invitaciones para la fiesta diurna extraordinaria que, en honor de los señores Lorenzo Briasco, José Robatti y Amadeo Bartolomé, se realizará el domingo próximo, en el local de la XX Settembre.

JUVENTUD DICHOSA — Organiza para el domingo próximo un baile diurno, á efectuarse en el local de la sociedad Les Enfants de Beranger, en honor de su secretario, Eladio Urbano.

Los concurrentes serán obsequiados con números de la rifa gratis que será sorteada durante la fiesta.

CENTRO EXCURSIONISTA EL PAJARITO — En la última asamblea, quedaron constituídas las comisiones directiva y de señoritas, en la siguiente forma:

Presidente, Luis N. Gastro; vicepresidente, Tomás Massino; secretario, Roberto Castiglioni; prosecretario, Domingo Manassero; tesorero, Santiago Boschetti; protesorero, Victorio Solari; vocales: Héctor S. Abadie, Armando Delfino, Enrique Prager y Dino Lombi.

Comisión de señoritas: Presidenta, Emilia O. Carpanetti; vicepresidenta, Margarita Manassero; secretaria, Emilia Lubiano; prosecretaria, Magdalena Aralnty; tesorera, Amelia de La Fuente; protesorera, Raquel Ghelfi, vocales: Vicenta Fuertes, Enriqueta Landoni y María A. Chiesa.

Este centro prepara una fiesta campestre, para el 21 de Septiembre, á efectuarse en la isla Carabelitas.

CULTO CATOLICO

PEREGRINACIONES A LUJAN

La de los italianos

Peregrinación á pie al Santuario de Luján — Inmaculado Corazón de María — La visitación — Cofradía del Santísimo Rosario — Santa Catalina de Sena — Templo del Espíritu Santo — Cuarenta horas.

La comisión organizadora de la peregrinación italiana al Santuario de Nuestra Señora de Luján, ha resuelto realizar este año esa romería como un acto de adhesión á las fiestas constantinianas.

Dicha peregrinación se realizará el domingo 9 de Noviembre próximo, á la que asistirán peregrinos de esta capital, y de varios pueblos de la provincia de Buenos Aires, como también varios prelados invitados especialmente.

La comisión trabaja activamente, á fin de que resulte, este año, un éxito, y ha mandado acuñar medallas conmemorativas que se distribuirán como recuerdo de la peregrinación.

La secretaría general de la comisión organizadora ha quedado instalada en la capilla italiana Mater Misericordia, Moreno 1669.

—Continúan con buen resultado los preparativos para llevar á cabo en los días 30 y 31 del corriente, la peregrinación á pie al Santuario de Nuestra Señora de Luján.

Para dicho acto se ha preparado el programa siguiente:

Los peregrinos saldrán de la iglesia de Flores, á las 5 a. m., después de realizarse en dicha iglesia los siguientes actos: misa, sermón y bendición con el Sacramento.

A las 7.30, llegarán á Liniers, donde habrá recepción, repiques, bendición, breve descanso y partida; á las 8.30, llegarán á Ramos Mejía, donde se realizarán los mismos actos que en la estación anterior; á las 9.30, llegarán á Haedo, donde habrá recepción, repiques, bendición, breve descanso y partida; á Morón á las 10, donde habrá recepción, repiques, plática, bendición, breve descanso para almorzar y partida; á Ituzaingó llegarán á la 1 p. m., donde descansarán; á las 2.30, á Merlo; á las 4.30, á Moreno, donde habrá recepción, repiques, bendición descanso y partida; á Rodríguez, llegarán á las 10, donde tomarán un descanso hasta la 1.30 a. m. del día 31, hora en que emprenderán el camino; á las 6 harán su entrada en Luján, donde habrá misa de comunión general, descanso y devociones particulares; á las 11, almuerzo, á la 1 p. m., rezo del Santo Rosario, acto de consagración, sermón, bendición solemne con el Sacramento y canto del Adiós á la Virgen. Los peregrinos regresarán en el tren de las 8.12 p. m.

Como camareras de la Virgen, actuarán Esther García de Palacios, Clementina del Viso de Carmona, Lucila S. de Renouiln, Antinia M. de Pastusso, Lola Méndez, María Avalle, Cri[illegible] y María [illegible]

razón de María, desde el 16 del corriente, se realiza una novena en honor del Purísimo Corazón de María. Todos los días del novenario se realizan los actos siguientes: A las 5.30 p. m., rezo del rosario y oraciones de la novena, plática, cánticos y bendición con el Sacramento.

El 24, solemne misa y panegírico, á las 9 a. m. Pueden ganar indulgencia plenaria, los fieles que confesados y comulgados visiten la capilla del Corazón de María, y rueguen por las intenciones del Papa.

—En la capilla La Visitación, monseñor Espinosa, celebrará hoy á las 7 a. m., la misa conventual; á las 9 a. m., habrá misa solemne en la que predicará el padre Agustín Barrère, y una vez terminada ésta, será expuesto el Sacramento, que permanecerá de manifiesto durante el día.

Por la tarde á las 5, habrá bendición con el Sacramento.

—Durante los meses de Septiembre, Octubre y Noviembre, se efectuarán las siguientes peregrinaciones al Santuario de Nuestra Señora de Luján: 7 de Septiembre, Hijas de María, de la capilla del Carmen y de la iglesia de Jesús Sacramentado, acompañados de sus respectivos colegios; el 14, colegio de María Auxiliadora; el 15, parroquia de San José de Flores; el 21, Cofradía de N. S. del Huerto; el 28, parroquia de Balvanera; el 5 de Octubre, primera comunión de niños y niñas y congregación del colegio del Salvador y parroquia de Nuestra Señora de Buenos Aires; el 12, parroquia de Banfield, parroquia de San Martín y parroquia de 25 de Mayo; el 19, diócesis de La Plata, peregrinación española; el 26, peregrinación vasca, cofradía de la Pasión, Apostolado de la Oración, de los padres Pasionistas é Hijas de María Irlandesas.

El 9 de Noviembre, peregrinación italiana, iglesia de San Juan; el 16, Semana Devota del Carmelo.

—Hoy á las 7 p. m., bajo la presidencia del señor Julián A. Figuereido, los miembros de la junta de gobierno de la cofradía del Santísimo Rosario de Menores, celebrará su tercer acuerdo del actual período, en el local de su secretaría, en la basílica del Rosario, para tratar asuntos de importancia.

—En la iglesia de Santa Catalina de Sena, hoy habrá misas á las 7.30, 8.30 y 9.30 a. m. Por la tarde de 4.30 á 5.30, se prepararán niños que deseen hacer su primera comunión; serán oídas confesiones á toda hora del día.

—El domingo próximo, á las 8 a. m., se realizará en el templo del Espíritu Santo la misa de comunión reglamentaria para la asociación Coro de Angeles; á las 9.30 habrá misa cantada con sermón.

Por la tarde, á las 4.30 rosario y bendición y terminada la función, serán impuestas las insignias á las nuevas socias.

En los días 27, 28 y 29 del corriente se efectuará, á las 5 p. m., un solemne triduo en honor de Santa Rosa y en preparación á la peregrinación anual del coro á Luján. En esos días, habrá plática y bendición todas las tardes; el canto estará á cargo de un coro especial.

—Cuarenta horas—San Bernardo, Gurruchaga 351.

INFORMACIONES UTILES

CALENDARIO

Calendario gregoriano—Agosto 21 — Festividad católica — San Joaquín, padre de Nuestra Señora, y Santas Juana Francisca Fremiot de Chantal, viuda y fundadora, y Bassa y sus hijos, mártires.

Idem ortodoxo — Agosto 8 — Cuaresma de la Santa Virgen.

Idem israelita — 18 de Ab de 5673.

Idem mahometano — 18 de Ramadán de 1331.

SOCIALES

Por un hijo, un año de luto.

—El ajuar de la casa corresponde al novio.

—Con jaquet, ó se lleva el chaleco del mismo color ó uno de fantasía.

—Cuando no se conoce el domicilio de la novia, los obsequios se mandan á casa del novio.

—Es una atención enviar un ramo de flores á una señora ó señorita en el día de su cumpleaños.

—Con smocking se usa corbata negra, de moño ó para hacer.

VARIAS

Los "dreadnought" argentinos "Rivadavia" y "Moreno", desplazan 27.600 toneladas, respectivamente y su armamento principal es constituído por 12 cañones de 305 milímetros cada uno.

—Italia tiene actualmente en construcción tres "dreadnought": "Dándalo" de 28.000 toneladas de desplazamiento, armado con 10 cañones de 356 milímetros; "Doria" y "Duilio" de 21.500 toneladas, con 13 cañones de 305 milímetros, respectivamente.

—El trasporte de plantas para el interior, requiere un certificado que debe solicitarse á un inspector, en la estación de embarque. En cada una de las estaciones de la capital, de 9 á 11 de la mañana y de 1 á 3 de la tarde, se encuentra el correspondiente inspector encargado de extender esos certificados, previa inspección de las plantas que hayan de ser trasportadas.

FECHAS HISTORICAS

22 de Agosto

1816—Muerte de Balcarce — Deja de existir en la ciudad de Tucumán el coronel Diego González Balcarce, distinguido guerrero del ejército argentino.

El director supremo le decreta honores póstumos.

1816—Rebelión de Mariño y Bermúdez—El 16 de Agosto desembarcó Bolívar en Guiria y encontró allí un cuerpo patriota que ocupaba esa parte de la provincia de Cumaná.

El 22 fué tratado por esos hombres como cobarde y traidor.

El general Bermúdez, jefe de la rebelión, después de recriminarlo cruelmente por su retirada de Ocumare (14 de Julio), donde había sido derrotado Bolívar por el general realista Francisco Tomás Morales, desenvainó su espada contra el Libertador, pero fué detenido en el intento por algunas personas presentes.

Bolívar se reembarcó hacia Haití.

Mariño y Bermúdez quedaron dominando Guiria.

1873—Atentado contra Sarmiento — Intentan asesinar al presidente de la República, don Domingo F. Sarmiento, los italianos Francisco y Pedro Guerri.

Al llegar el presidente en su carruaje, en la noche del 22, á la esquina de Maipú y Corrientes, Francisco Guerri pretende hacerle fuego con un trabuco, pero éste revienta, hiriendo al agresor en una mano, circunstancia que, tal vez, salvó á Sarmiento de perder la vida.

Los hermanos Guerri fueron presos inmediatamente, como también otro sujeto italiano llamado Luis Sasimir ó Aquiles, que según declaración de los Guerri, había sido instigador del crimen, por cuya comisión les ofreciera 10.000 pesos fuertes, sin designarles el personaje y manifestándoles que hacía aquello por vengar una ofensa.

BOLETIN DEL DIA

Servicio general de correspondencia

Se despacharán correspondencia:

PARA MONTEVIDEO

Todos los días hasta las 8.45 p. m. (sin alcance).

PARA RIO GRANDE Y PORTO ALEGRE

(Vía Montevideo)

Todos los días menos los domingos, á las 5.30 p. m., (sin alcance).

PARA SALTO Y ESCALAS

Los martes, á las 3 p. m., (con alcance hasta las 4.30 p. m.); domingos, jueves y sábados, á las 9 a. m., con alcance hasta las 10.30 a. m.

PARA LA COLONIA

Miércoles, viernes y domingos, á las 7 a. m., (sin alcance).

PARA BOLIVIA (vía Jujuy)

Lunes, miércoles y viernes, á las 7.30 p. m. (sin alcance).

PARA CHILE, PERU Y ECUADOR

(Vía terrestre)

Los jueves y domingos, á las 7 a. m., con alcance hasta las 7.30 de la mañana.

(Vía marítima)

El 24, á las 3 p. m., en el Polynesia, tocando Punta Arenas, Valparaíso y el Callao (con alcance hasta las 8.30 p. m.)

El 30, á las 3 p. m., en el Ortega, tocando Punta Arenas, Valparaíso y el Callao (con alcance hasta las 8.30 p. m.).

PARA ASUNCION Y MATTO GROSSO

Los martes, jueves y domingos, á las 8 a. m. (con alcance hasta las 8.15 de la noche)

PARA EUROPA

Hoy, á las 8 a. m., en el Cap Arcona, tocando Brasil (sin alcance).

Hoy, á las 2 p. m., en el Ravenna tocando Santos y Dakar (sin alcance).

El 22, á las 8 a. m., en el Highland Loch, tocando Canarias (sin alcance).

El 22, á las 8 a. m., en el Araguaya, tocando Brasil, Cabo Verde y Madeira (con alcance hasta las 3 p. m.)

El 22, á las 3 p. m., en el Victoria, tocando Brasil y Cabo Verde (sin alcance).

El 22, á las 8 a. m., en el Divona, tocando Brasil y Dakaz (sin alcance).

El 23, á las 8 a. m., en el Duca di Génova, tocando Dakar (sin alcance).

El 25, á las 8 a. m., en el Desna, tocando Brasil (sin alcance).

El 26, á las 8 a. m., en el Liger, tocando Brasil y Dakar (sin alcance).

El 28, á las 8 a. m., en el Koenig Friedrich August, tocando Brasil (sin alcance).

PARA LOS PUERTOS DEL SUR

El 25, á las 10 a. m., en el Presidente Quintana, para Río Gallegos y escalas.

El 28, á las 10 a. m., en el Pellegrini, para San Antonio, Madryn y Comodoro Rivadavia.

PARA NORTE AMERICA

Hoy, á las 8 a. m., en el Vandyck, tocando Brasil y Barbados (con alcance hasta las 3 p. m.)

El 4 de Septiembre, á las 8 a. m., en el Verdi, tocando Brasil y Barbados (con alcance hasta las 3 p. m.)

—Se distribuirá correspondencia:

DE EUROPA

El 22, en el Infanta Isabel de Borbón, con fechas hasta el 6 de Agosto.

El 22, en el Principe di Udine, con fechas hasta el 5 de Agosto.

El 22, en el Cavour, con fechas hasta el 31 de Julio.

El 21, en el Highland Warrior, con fechas hasta el 30 de Julio.

El 23, en el Alcalá, con fechas hasta el 3 de Agosto.

El 23, en el Regina Elena, con fechas hasta el 6 de Agosto.

El 26, en el Demerara, con fechas hasta el 6 de Agosto.

El 27, en el Barcelona, con fechas hasta el 6 de Agosto.

El 29, en el Cap Ortegal, con fechas hasta el 10 de Agosto.

El 29, en el Highland Brae, con fechas hasta el 6 de Agosto.

El 29, en el Sierra Córdoba, con fechas hasta el 10 de Agosto.

DE NORTE AMERICA

El 2 de Septiembre, de Nueva York y escalas, en el Vasari, con fechas hasta el 9 de Agosto.

Estado de las líneas telegráficas

Las líneas internas del telégrafo de la Nación y sus conexiones internacionales funcionan con regularidad.

Vapores en radio

Comunican con la estación radiográfica de Cerrito (Montevideo), los siguientes vapores: Koenig Friedrich August, Nonsuch, Acre, Amiral Rigault, Sofía Hohemberg, La Negra, Infanta Isabel de Borbón, Paraná, Principe di Udine, Hyasinthus, Rhodophis, Halmon, Highland Warrior.

Estado de los ríos

Río Uruguay: altura 2, en Gualeguaychú; 2.50 en Colón, y 2.28 en Uruguay.

BOLSA, BANCA Y COMERCIO

OPERACIONES DE AYER

El valor de $ 100 oro en la Caja de Conversión, es de 227.27 papel.

1 argentino (5 pesos oro) vale	$	11 36 papel
1 peso papel	"	0.44 oro
1 libra esterlina (5.04 pesos oro)	"	11.45 papel
1 moneda de 20 francos ($ 4 oro)	"	9 09 "
1 alfonsino ($ 5 oro)	"	11 36 "
100 liras ($ 20 oro)	"	45 45 "
100 marcos (24.70 pesos oro)	"	55 13 "

OPERACIONES DE TITULOS

Las condiciones del mercado bursátil se mantuvieron hasta la primera rueda de ayer en calma y con bastante flojedad, pero en la segunda hora mejoraron, efectuándose los negocios con demanda y á precios en alza.

La clausura se hizo con bastante interés y tendencia firme para todas las cotizaciones.

La cédula argentina subió 30 centavos, de 95.20 á 95.50. La serie J bajó 70 centavos, de 96.50 á 95.80. Los bonos municipales de pavimentación, servicio semestral, subieron 10 centavos, de 82.20 á 82.30. El 2 y 1/2 por ciento del empréstito interno de la provincia de Buenos Aires, bajó 50 centavos, de 37.50 á 37, y las acciones de la empresa Catalinas subieron 20 centavos, de 9.80 á 10.

Sin variación de precio, quedaron: á 95, el 5 por ciento argentino de 1905; á 180, las acciones del Banco Español; á 171, las acciones del Banco de Italia; á 143.50, las acciones del Banco Francés; á 83, las acciones del Banco de la República del Paraguay; á 262, los certificados de 80 por ciento del Banco El Hogar Argentino, y á 22, los de 20 por ciento del Banco de Galicia.

PRIMERA RUEDA

Cédula argentina, contado, $ 45.000 á 95.10; 58.500 á 95.20; 2.000 á 95 10, y 34.000 á 95.20. Total, $ 139.500. Para hoy, $ 292.500 á 95.20.

5 por ciento argentino de 1905, contado, $ 10.000 á 95.

2 y 1/2 por ciento del empréstito interno de la provincia de Buenos Aires, contado, $ 2.000 á 37.

Acciones del Banco Francés, contado, 25 á 143.50

Acciones del Banco Español, contado, 35 á 180.

Acciones del Banco de la República del Paraguay, contado, 100 á 83.

Acciones del Mar del Plata Jockey Club, contado, 40 á 112.

Acciones de la empresa Catalinas, contado, 100 á 9.80, y 200 á 9.85. Total, 300. Para fin de mes, 900 á 9.90. Para fin de Septiembre, 100 á 10.

Acciones The Guatraché Land Company, contado, 200 á 5.75.

Certificados de 80 por ciento del Banco El Hogar Argentino, contado, 15 á 262

Certificados de 20 por ciento del Banco de Galicia, contado, 100 á 23.

SEGUNDA RUEDA

Cédula argentina, para hoy, $ 289.500 á 95 30; 140 000 á 95.40, y 97.675 á 95.50. Total, $ 527.175. Para fin de Septiembre, $ 10 000 á 96. Serie J, para hoy, $ 47.000 á 95 80.

Bonos municipales de pavimentación, servicio semestral, para hoy, pesos 2 500 á 82 30

2 y 1/2 por ciento del empréstito interno de la provincia de Buenos Aires, para hoy, $ 20.000 á 37

Acciones del Banco Español, para hoy, 75 á 180.

Acciones del Banco de Italia, para hoy, 22 á 171.

Acciones de la empresa Catalinas, para hoy, 200 á 9.90; 100 á 9 95, y 200 á 10. Total, 500. Para fin de mes, 300 á 9 90; 200 á 9 95, y 800 á 10. Total, 1.300. Para fin de Septiembre, 200 á 10, y 200 á 10 10. Total, 400.

TITULOS OFRECIDOS EN LA BOLSA

En las pizarras de la Bolsa se anotaron ofrecidos los siguientes títulos: La Ibero Platense, Palais de Glace, Industrial de Electricidad, Fábrica de de papel Casati, Constructora Nacional, Marina Mercante Argentina, The Guatraché Land Company, Banco de Castilla, Banco Edificador del Plata, Banco El Hogar Argentino (obligaciones), Banco Popular Argentino, Banco Proveedor, Fondos públicos de Entre Ríos y Cédulas serie J.

Se anotaron solicitadas en compra, las siguientes acciones: Territorial de La Plata, La Mundial, Cervecería Río Segundo (preferidas), España y Río de La Plata, Gath y Chaves, La Edificadora, Refinería Argentina, Prince George's Hall y Banco Comercial del Tandil.

LETRAS Y CAMBIOS

Recobró ayer firmeza el mercado de cambios, por efectos del nuevo empréstito municipal.

Ayer hubo bastante interés por girar y los precios experimentaron un buen repunte, pero los tomadores estuvieron retraídos.

Las letras comerciales á noventa días, vista, se cotizaron á los siguientes tipos: sobre Londres, á 47 31/32; sobre París, á 5.03; sobre Amberes, á 5.07 3/4; sobre Hamburgo, á 4.09 1/2; sobre Italia, á 5 09 1/2; sobre España, á 5.37; sobre Valparaíso, á 47 3/4; sobre Río de Janeiro, á 14.750 reis.

Los tipos de cambio anotados en el cuadro adjunto, son suministrados por los respectivos Bancos:

BANCOS	Inglaterra	Francia	Alemania	Italia	España
Nación..	47 3/4	5.01	4 07	5.13	5 40
Londres	47 3/4	5.01	4.07	—	—
Provinc	47 3/4	5.01	4.07	5.13	5.40
Italia..	47 13/16	5.01	4.08	5 14	5 40
Español	47 11/16	5.01	4.07	5.13	5.40
Alemán.	47 13/16	5.01	4.07 3/4	5.11	5.38
Angl. A	47 27/32	5.01	4 07	—	—
Galicia.	47 3/4	5.01	4 07 1/2	5.13 1/2	5.40
Francés	47 25/32	5.01	4.08	—	—

Por cable se gira á 47 1/16, sobre Londres, á 4 94 1/2, sobre París, y á 4.01, sobre Berlín.

El Banco de la Nación gira en pequeñas letras, á la vista: sobre Inglaterra, á 47 1/8; sobre Francia, á 4.95 1/2, sobre Bélgica, á 4 98 1/2; sobre Alemania, á 4 02; sobre Italia, á 5.05; sobre España, á 5 34.

DESCUENTO BANCARIO

La demanda de dinero fué ayer más importante, efectuándose buenas operaciones, al 8 y 8 y 1/2 por ciento de interés anual

LICITACION DE TITULOS

Esta tarde, á las 2.30, tendrá lugar en la oficina del Crédito Público Nacional la licitación de los títulos del crédito argentino interno de 1905 y de los bonos de obras de salubridad, correspondiente al próximo vencimiento del 1.º de Septiembre, siendo el fondo amortizante, respectivamente, de $ 355 650 y 46.440 moneda nacional.

La junta se reserva el derecho de aceptar ó rechazar toda propuesta.

CAJA DE CONVERSION

El movimiento operado ayer, fué el siguiente:

Entradas, $ 3 599.52; salidas, pesos oro 538.409 35, quedando una existencia en caja de $ oro 256 923 419 01.

La Caja entregó ayer 5 000 piezas de 20 francos, al Banco de la Nación Argentina, y 100.000 piezas de 20 marcos á la firma Bracht y compañía. Equivalente total, $ oro 514.000

VALOR DE LA PROPIEDAD

CARLOS OLMI

Ventas judiciales. Casita en el pueblo de Bolívar F. C. S., de 15 metros de frente por 50 de fondo, vendida en 8 000 pesos Compradora, señora Remiglá Valdes de Wol. Sale el metro cuadrado, á $ 10.66.

Venta judicial. Chacras en Germania, F. C. P., venta por orden del señor juez doctor Nicanor González del Solar (hijo). Fracción número 1, de 35 hectáreas, 15 áreas y 15 centiáreas, base $ 106.66 la hectárea. Vendida en 190 pesos la hectárea. Comprador, señor Federico Baldassare.

Fracción número 2, de 46 hectáreas y 10 áreas, base $ 106.66 la hectárea, vendida en 135 pesos la hectárea. Comprador, señor Federico Baldassare.

PRODUCTOS AGROPECUARIOS

MERCADO DE CEREALES A TERMINO

Primera rueda

Maíz—Septiembre, 1.000 toneladas, á $ 5.23, dársena. Octubre, 400 toneladas á 5.45, dársena.

Lino—Septiembre, 100 toneladas, á $ 12.82; 100 á 12.84, y 600 á 12 85 Total, 700 toneladas, dársena. Octubre, 100 toneladas á 13.07, y 300 á 13.12. Total, 400 toneladas, dársena.

Segunda rueda

Maíz—Octubre, 1.000 toneladas, á $ 5 44, dársena.

Lino—Octubre, 100 toneladas, á pesos 13.13, dársena.

PRECIOS DE AJUSTE

Trigo—Agosto, $ 8.90, y Septiembre, 8.90.

Maíz—Agosto, $ 5 25; Septiembre, 5 25, Octubre, 5.45, y Noviembre, 5.60.

Lino—Agosto, $ 12.65; Septiembre, 12.85; Octubre, 13.15; Enero, 13.05, y Febrero, 12.85.

Avena—Agosto, nominal.

RESUMEN DE CONTRATOS REGISTRADOS

En la oficina de ajustes del mercado de cereales á término se registraron ayer contratos por 900 toneladas de lino y 1.400 de maíz. Total, 2 300 toneladas, entrega en Buenos Aires.

COTIZACION DE LA COMISION DE CEREALES DE LA BOLSA

Trigo barletta, á $ 8.85; de pan, á 8.55, y en Bahía Blanca, á 8.50; avena, base de 47 kilogramos, á 5 60, lino, 4 por ciento de materias extrañas, á 12 30, y maíz amarillo, á 5.05.

BOLSA DE CEREALES

Han entrado en el mercado del Once, 6.942 bolsas trigo, 5.011 id maíz, 5.174 id avena, 834 id lino, 558 id cebada, 652 id centeno, 41 id nabo, 161 id semilla de alfalfa, 1.517 fardos pasto grandes y 767 chicos.

Entrada por los diferentes ferrocarriles:

Estación Buenos Aires: 302 bolsas trigo, 2.476 id maíz, 129 id avena, 822 fardos pasto grandes.

Pacífico: 1.280 bolsas maíz, 296 fardos pasto grandes y 408 chicos.

Retiro: 735 bolsas harina, 599 id maní, 604 id patatas.

Puerto: 3.534 bolsas lino.

Mercado Central: 1.354 bolsas trigo, 1.844 id maíz, 1.708 id avena.

Sola: 1.150 bolsas harina, 477 id trigo, 382 id cebada, 1.123 id maíz, 350 id avena, 11 id nabo, 78 id lino, 405 id semilla alfalfa.

Lacroze: 3.590 bolsas maíz, 1 099 atados paja, 388 fardos pasto grandes.

Totales: Trigo 10.075 bolsas, maíz 15.824 id, lino 4.446 id, avena 7.411 id.

Ventas de ayer

Trigo barletta—270 bolsas en el Once á $ 8.80, 351 id en Sola á 9.05.

Trigo ruso—322 bolsas en el Once á $ 8.60, 126 á 8.80, 500 á 8.60, 124 id en Brian á 7.65, 142 id en el Once á 7.70, 235 á 7.20, 160 id en Sola á 9.10.

Trigo tucelas—600 bolsas en el Once á $ 9.

Trigo barletta y ruso—79 bolsas en Sola á $ 9.10.

Trigo varias clases—231 bolsas en el Once á $ 8.30, 140 id en Sola á 7.

Maíz amarillo—98 bolsas en Sola á $ 4.65, 1.489 id en el Once á 4.20, 160 á 4, 400 id en Estación Buenos Aires á 4.40, 250 á 4.40, 400 á 4.40, 440 id en el Once á 4.40, 648 á 4.40, 500 á 4.45, 290 á 4.60, 480 á 4.50, 480 id en Estación Buenos Aires á 4.55, 1.022 á 4.55, 2.320 id en el Once á 4.60.

Avena—720 bolsas en Sola á $ 6.20, 380 á 6, 145 á 6.05, 95 id en el Once á 6, 103 á 6.10, 172 á 5.95.

MERCADO DE AVES

(Estación Once de Septiembre)

Han entrado ayer en este mercado 30 pichoneras cargadas con aves varias y 30 cajones con huevos.

Se mantiene la demanda con precios firmes, para toda la factura en general.

Ventas de ayer

Pollos chicos de $ 1.50 á 1.80 la yunta, id regulares de 2 a 2 40 id, id especiales de 2.50 á 2.80 id, gallinas regulares de 2.70 á 3 id, id especiales de 3 á 3.40 id, patos criollos de 2.50 á 2.80 id, id marruecos de 1.80 á 2.20 id, gansos según clase de 3 á 3.50 id, pavos cerda de 9 á 10 id, id chicos de 6 á 7 id, pavitos según clase de 4.50 á 5 id, conejos especiales de 1 80 á 2.20 id, id regulares de 1.30 á 1.60 id, pichones paloma de 0.40 á 0.45 id, perdices á 0.40 id, patos silvestres de 0.70 á 0 90 id, huevos la docena á 0.45.

MERCADO DE PATATAS

(Estación Casa Amarilla)

Ayer no ha habido entrada de este artículo en este mercado

No ocurre ninguna novedad. Los precios permanecen más ó menos firmes y la demanda ha sido bastante activa.

Ventas de ayer

Patata especial á $ 0.68 los 10 kilos, id buena á 0.63 id, id regular á 0.53 id.

MERCADO DE ABASTO PROVEEDOR

Entraron en este mercado 190.000 kilos de verdura y 15.000 kilos de fruta en general.

Verduras y legumbres: Su colocación se sigue efectuando con firmeza al siguiente margen de precios:

Zapallitos de $ 6 á 7 canasto de 12 docenas, id de 0.50 á 0 60 la docena, coliflores de 0.50 á 1.20 id, id de 0.30 á 0.60 id, repollos según clase de 0.20 á 0.50 id, id colorados de 1 á 1.20 id, col negra de 0.10 á 0.15 id, cardos de 1 á 1.50 docena de pies, apios especiales de 0.50 á 0.80 id, id inferiores de 0 15 á 0.25 id, hinojo de 0 15 á 0 25 id, salcifí de 0.80 á 1 docena de atados, espinaca de 0.15 á 0 20 id, acelga de 0 10 á 0.15 id, borraja de 0.15 á 0.20 id, radichón de 0 05 á 0 10 id, rabanitos de 0 10 á 0.20 id, remolacha de 0 15 á 0 20 id, zanahorias de 0.15 á 0 20 la docena de atados, nabos según clase de 0 10 á 0 20 id, porros de 0.20 á 0.25 id perejil de 0.15 á 0 20 id, berro de 0 15 á 0 20 el atado, lechuga de 1 20 á 2 el lleneito de 15 docenas, escarola de 0.80 á 1.20 id, tomates de 8 á 10 canasto de 18 docenas, id de 5 á 6 cajón de 12 docenas, id inferiores de 13 á 15 id de 20 id, id de 5 á 7 el ciento, chou de Bruselas de 5 á 6 los 10 kilos, chaucha fina de 7 á 8 id, chauchón de 5 á 6 id, arvejas de Lules de 5 á 6 id, id de Corrientes de 3 á 3.50 id, alcauciles de 1 á 1.50 la docena.

Frutas: Su colocación se sigue efectuando á precios firmes.

MERCADO CENTRAL DE FRUTOS

LAS OPERACIONES DE AYER

Han entrado en este mercado 75 vagones con los siguientes frutos:

874 kilos de lana, 1.562 atados de cueros lanares, 3.415 cueros vacunos, 440 id de potros, 111 atados de cueros varios, 134 bultos de cerda, 7 id de plumas, 32 cascos de grasa.

Ventas de ayer

Pieles lanares estación consumo — 27.500 kilos á $ 0.92, 0.91, 0.90, 0.89, 0.87, 0.86, 0.85, 0.84, 0.83, 0.82, 0.81, 0.80, 0.78, 0.75.

Mortecino—25.000 kilos á $ 0.72, 0.71, 0.70, 0.69, 0.67, 0.66, 0.65, 0.64, 0.63, 0.62, 0.61, 0.60, 0.58 0.55.

Vacunos — 3.150 cueros á $ 16.70, 16.60, 16.50, 16.40, 16.30, 16.20, 16, 15.80, 15.60, 15.50, 15.40, 15, 14.

Becerros—410 cueros á $ 14.40, 14.20 y 14.

Nonatos—260 cueros á $ 13.40, 13.20 y 13.

Potros — 500 cueros á $ 8.50, 8.40, 8.20, 8, 7.50.

Cerda—2.900 kilos á $ 14.50, 14, 13.30, 13.50, 13, 12.50, 12.

Nutria—21 kilos á $ 8.50, 8.

Liebres—700 cueros á $ 0.24, 0.22, 0.18.

Zorros—200 cueros á $ 1.80, 1.50.

Corderitos—100 docenas á $ 3, 2.80, 2.70, 2.50.

Sebo derretido—11 cascos á $ 3.55, 25 latas á 3.55, 3.70.

Sebo pisado—2 cascos á $ 3.

MERCADO DE LINIERS

Entraron en este mercado 2 907 animales vacunos.

Ventas de ayer

Bueyes

4 m/esp.	á $ 190.00	Patricio Ham
2 "	" 185.00	A. Bieule
22 "	" 173.00	J. Etcheverry y C.
3 espec.	" 165.00	A. y Blaquier
12 "	" 160.00	"
9 "	" 160.00	Córdoba y Dóriga
15 "	" 150.00	Estrugamóu y Ca.
2 "	" 150.00	A. Bieule
5 gordos	" 140.00	J. Etcheverry y C.
1 g. y c/g.	" 130.00	A. Bieule
2 carne/g.	" 120.00	J. Etcheverry y C.
2 buena/c.	" 110.00	Córdoba y Dóriga

Novillos

35 m/esp.	á $ 167.00	Juan Lalor
1 "	" 164.00	Salaberry y B.
10 "	" 162.00	Santamarina é h.
4 "	" 160.00	T. Devoto y Ca.
100 espec.	" 156.00	J. Etcheverry y C.
18 "	" 155.00	A. Vélaz y Ca.
100 "	" 154.00	P. y Gutiérrez
108 "	" 151.00	M. y R. Beazley
2 "	" 150.00	Beltrán Sansot
1 "	" 150.00	Juan Bayona
1 "	" 148.00	Juan Lalor
51 mestig.	" 145.00	S. Unzué y Ca.
14 "	" 144.50	Juan Lalor
1 "	" 144.00	"
10 "	" 144.00	"
22 "	" 144.00	Salaberry y B.
2 "	" 140.00	Estrugamóu y Ca.
14 "	" 140.00	Mathieu y Ca.
20 "	" 140.00	T. Devoto y Ca.
15 "	" 140.00	Salaberry y B.
19 "	" 140.00	"
17 "	" 140.00	Juan Lalor
14 "	" 138.50	Salaberry y B.
36 "	" 138.00	Ayarragaray y Ca.
14 "	" 137.00	Salaberry y B.
14 "	" 137.00	Juan Lalor
30 "	" 137.00	Gabino Rodríguez
23 "	" 136.00	Cucullu y Cavo
198 "	" 135.00	A. y Blaquier
40 "	" 135.00	E. y Garat
9 "	" 134.00	Salaberry y B.
18 "	" 139.00	Méndez Hns. y Ca.
15 "	" 136.00	Salaberry y B.
10 "	" 138.00	Juan Lalor
20 gordos	" 132.00	T. Devoto y Ca.
3 "	" 131.50	Salaberry y B.
40 gordos	" 130.00	S. Unzué y Ca.
5 "	" 130.00	A. Vélaz y Ca.
13 "	" 130.00	T. Devoto y Ca.
38 "	" 128.00	Santamarina é h.
20 "	" 128.00	Mathieu y Ca.
30 "	" 127.00	A. Vélaz y Ca.
3 g. y c/g.	" 126.00	Juan Lalor
25 "	" 125.00	S. Unzué y Ca.
6 "	" 125.00	Wallace y Ca.
3 "	" 123.50	Juan Lalor
4 "	" 122.00	"
40 "	" 120.00	S. Unzué y Ca.
1 "	" 120.00	Córdoba y Dóriga
6 "	" 120.00	Estrugamóu y Ca.
40 "	" 120.00	P. C. y Peró
12 "	" 119.00	Salaberry y B.
4 "	" 119.00	Ardohain y Ca.
8 "	" 116.50	Juan Lalor
1 "	" 116.00	Córdoba y Dóriga
45 "	" 115.00	S. Unzué y Ca.
6 "	" 115.50	Juan Lalor
2 "	" 114.50	"
90 carne/g.	" 108.00	J. Crotto é hijos
2 "	" 107.00	Juan Lalor
10 "	" 106.00	G. Almanza
40 "	" 102.00	M. de Hoz Hnos.
30 "	" 102.00	G. Almanza
11 "	" 98.00	Gaffner y Benítez
12 buena/c.	" 95.50	Juan Lalor
11 "	" 93.00	"

Novillitos

2 c/gord.	á $ 80.00	Ardohain y R.

Vacas

2 m/esp.	á $ 142.00	Salaberry y B.
2 "	" 136.00	Juan Lalor
7 espec.	" 130.00	Salaberry y B.
4 "	" 130.00	Juan Bayona
4 "	" 125.50	Juan Lalor
54 "	" 125.00	C. de Hacendados
22 "	" 125.00	R. Cutó y Ca.
3 "	" 121.00	Juan Lalor
1 "	" 120.00	Wallace y Ca.
4 "	" 120.50	Salaberry y B.
2 "	" 120.00	Córdoba y Dóriga
2 mest g.	" 118.50	Salaberry y B.
4 "	" 117.00	"
7 "	" 116.00	Beltrán Sansot
4 gordas	" 112.00	Salaberry y B.
4 "	" 111.00	Juan Lalor
4 "	" 110.00	"
4 "	" 112.50	Salaberry y B.
7 "	" 110.00	"
2 "	" 109.00	"
3 "	" 108.00	Ardohain y R.
6 "	" 100.00	Juan Lalor
2 "	" 100.00	Salaberry y B.
13 "	" 100.00	Beltrán Sansot
5 "	" 99.00	Salaberry y B.
14 g. y c/g.	" 95.00	Tabacco Hns. y C.
7 carne g.	" 90.00	Wallace y Ca.
4 "	" 90.00	Juan Bayona
5 "	" 87.00	Juan Lalor
14 "	" 85.00	Gaffner y Benítez
1 "	" 85.00	Tabacco Hns. y C.
4 "	" 85.00	Mathieu y Ca.
2 buena c.	" 80.00	Salaberry y B.
49 "	" 75.00	J. M. Ezcurra
3 flacas	" 62.50	Juan Lalor

Vaquillonas

3 mest g.	á $ 99.50	Salaberry y B.
4 gordas	" 93.00	Tabacco Hns. y C.
5 carne g.	" 86.00	Salaberry y B.
1 buena c.	" 70.00	Gaffner y Benítez
7 flacas	" 69.00	"

Terneros

14 espec.	á $ 78.00	S. Unzué y Ca.
8 "	" 73.00	T. Devoto y Ca.
10 "	" 73.00	Salaberry y B.
44 gordos	" 70.50	"
22 "	" 70.00	"
25 "	" 72.50	"
10 "	" 70.00	"
22 "	" 69.00	"
1 "	" 65.00	J. M. Ezcurra
12 regular.	" 40.00	T. Devoto y Ca.
16 "	" 31.50	Salaberry y B.
16 mamon.	" 22.00	"
16 "	" 17.00	"

LOTES ESPECIALES

Novillitos

10 anim.	á $ 125.00	Patricio Ham
40 "	" 112.00	F. B. Arzeno
15 "	" 108.00	Tabacco Hns. y C.
4 "	" 100.00	Wallace y Ca.

Vacas y vaquillonas

6 anim.	á $ 115.00	Wallace y Ca.
10 "	" 124.50	G. H. Rodger y Ca.

Terneros

2 anim.	á $ 80.00	Estrugamóu y Ca.

VENTAS DE ULTIMA HORA

Novillos

9 anim.	á $ 152.00	P. y A. Lanusse
22 "	" 146.00	Kenny Hnos.
9 "	" 144.50	"
1 "	" 139.00	P. y A. Lanusse
10 "	" 129.00	"
8 "	" 126.00	"
20 "	" 124.00	"
20 "	" 117.50	"
16 "	" 88.00	"
16 "	" 75.50	"

Vacas

14 anim.	á $ 140.00	G. H. Rodger y Ca.
16 "	" 138.00	"
14 "	" 134.50	"
3 "	" 142.00	P. y A. Lanusse
17 "	" 131.00	G. H. Rodger y Ca.
17 "	" 130.50	"
14 "	" 130.00	"
3 "	" 130.00	Kenny Hnos.
9 "	" 121.00	P. y A. Lanusse
8 "	" 116.00	"
4 "	" 75.00	"

Terneros

12 anim.	á $ 58.00	P. y A. Lanusse
13 "	" 55.00	"

Animales porcinos

Entraron 208 cabezas.

Precios corrientes, de $ 0.37 á 0.47 kilo.

Matanza — Novillos, vacas y terneros, 1.602; reses inutilizadas, 2.

MERCADO DE MATANZA

(Estación Tablada)

Entraron en este mercado 55 vagones con 5.180 animales lanares.

Ventas de ayer

Capones

95 animal.	á $ 12.80	C. Cendoya y Ca.
90 "	" 12.50	M. Urtasun é hijo
94 "	" 13.40	Estrugamóu y Ca.
147 "	" 15.10	Cucullu y Cavo
76 "	" 13.50	"
22 "	" 16.00	"
130 "	" 13.10	A. Vélaz y Ca.
397 "	" 11.70	J. Chapar y Ca.
42 "	" 17.70	Patricio Ham
39 "	" 14.50	"
132 "	" 13.80	J. B. Casás
211 "	" 14.30	Luro Hnos.
278 "	" 13.10	Ardohain y R.
172 "	" 14.50	Piquet y Ca.
10 "	" 16.00	Méndez Hns. y Ca.
488 "	" 14.50	"
84 "	" 15.80	F. Ojam y Ca.
407 "	" 13.50	"
20 "	" 16.50	"
130 "	" 14.50	P. y A. Lanusse
266 "	" 14.30	"
51 "	" 13.30	"
36 "	" 13.80	Santamarina é h.
134 "	" 13.10	"
250 "	" 14.30	"
98 "	" 11.50	S. Abello y Ca.

Ovejas

58 animal.	á $ 14.50	Cucullu y Cavo
94 "	" 13.70	Salaberry y B.
64 "	" 11.00	D. y Ramsay
84 "	" 14.50	Santamarina é h.
17 "	" 20.00	"
24 "	" 17.00	"

Borregos

13 animal.	á $ 11.50	Cucullu y Cavo
169 "	" 12.20	Patricio Ham
35 "	" 11.50	Luro Hnos.
26 "	" 9.50	D. y Ramsay
75 "	" 10.20	P. y A. Lanusse
64 "	" 10.30	Santamarina é h.
807 "	" 10.00	S. Abello y Ca.
241 "	" 9.00	"
27 "	" 9.80	"

Corderos

79 animal.	á $ 8.00	Ojea, García y Ca.

Del interior

MERCADO DE CEREALES

(Por telégrafo)

Rosario, Agosto 20 — En ésta hoy el trigo cerró á los precios de ayer. El lino estuvo poco sostenido. El maíz se cotizó sostenido y con regular demanda, tanto por disponible como para fechas.

He aquí el resumen de las operaciones realizadas hoy en este mercado:

Trigo, con base de 80 kilos, consumo y Brasil, pesos 9.15/20; trigo, con base de 80 kilos, exportación, $ 8.20; trigo, con base de 78 kilos, exportación, pesos 8; trigo con base de 75 kilos, exportación, $ 7.70; trigo, con base de 70 kilos, exportación, $ 7.20.

Lino, con base de 4 por ciento á pesos 12.25/30.

Maíz á $ 4.97 1/2 á 5.

Los precios oficiales del mercado á término fueron: Septiembre: trigo, pesos 8.05; maíz, $ 5.05; lino, $ 12.40; Octubre: trigo, $ 8.20; maíz $ 5.15; lino, pesos 12.65; Noviembre, trigo, $ 8.40; maíz, $ 5.35.

Las operaciones efectuadas sumaron 1.000 toneladas de maíz para Septiembre á $ 5.10.

MERCADO DE HACIENDAS

(Por telégrafo)

Rosario, Agosto 20 — En este mercado de haciendas las ventas de hoy se hicieron á los siguientes precios:

Bueyes criollos de carne gorda, $ 137; torunos mestizos gordos, $ 141; torunos mestizos gordos, $ 0.24 el kilo vivo.

Novillos mestizos especiales, pesos 168; novillos mestizos gordos, $ 152; novillos mestizos gordos, $ 0.25 el kilo vivo; novillos mestizos gordos, livianos, $ 138.50 y 130; novillos mestizos de carne gorda, pesos 122 y 121.50; novillitos mestizos gordos, $ 102 y 110; novillos mestizones, gordos, $ 130 y 139.

Vacas mestizas gordas $ 116 y 117; vacas mestizas gordas, livianas, $ 109; vacas mestizas, gordas, $ 0 24 el kilo vivo; vaquillonas mestizas gordas, pesos 105.

Venta de haciendas

ADOLFO BULLRICH Y Cía.

Realizaron el 18 del corriente su 42 remate feria de haciendas generales, en Chascomús, obteniendo el siguiente resultado:

Novillos de 4 años, á $ 137.50 y 136; id de 3 años, á 104, 100.50, 95 y 87; id de 2 1/2 y 3 años, á 115 y 94; id de 2 años, á 87.50; id de 1 1/2 año, á 85.50, 80.50, 79, 72.75 y 70; vacas gordas, á 138.50, 137, 136.50, 135, 130, 128.50, 125, 124.50, 119, 117, 114.50, 111, 106.50, 104 y 103.50; vacas secas, á 100, 99, 95.50 y 91; vaquillonas de 2 1/2 á 3 años, á 125; id de 2 años, á 90.50 y 74; id de 1 año, á 49.50; vacas con cría, lo que pisa, á 86, 77.50 y 44; yeguas, á 47.50, 27.50, 28 y 26; caballos, á 31.

Total de la venta, $ 101.237.

—Ayer en el patio de su casa central, vendieron los siguiente productos de Las Acacias:

Vaquillonas Shorthorn: Alnwick Princess, en $ 2.000, al señor Eduardo Healy; Acacia's Dainty Lass 2, en 2.100, al señor Angel Gutiérrez; Acacia's Glacier, en 1.650, al señor Jorge Santamarina; Acacia's Magic, en 1.000, al señor Jorge Santamarina; Acacia's Dainty Lass, en 600, al señor Vanoni Hnos.; Oxyne Daisy 3, en 600, al señor Mariano Ezcurra; 1 vaca Ceres con cría hembra, cada una, 400 pesos, al señor José M. Danuzzo; 1 toro Shorthorn Acacia's Boy, en 1.700, al señor Juan Mc. Donald; 1 toro Shorthorn Acacia's Collbri, en 1.600, al señor Degregory, en comisión; 1 toro Shorthorn importado de Inglaterra por el señor Eduardo Healy, Abdolton Rosy King, en pesos 4.200, al señor Agustín Smith.

Total, $ 16.250, que agregado á lo anterior, hacen un total de 117.936.80 pesos moneda nacional.

SILVA, RIVIERE Y ARRIEU

Realizaron su 10° remate feria verificado el 16 del corriente, en el Azul, con el siguiente resultado:

Novillos de 4 años, gordos, especiales, á $ 151.50; id de 4 años, id id, de 135 á 148; id de 3 años, id id, de 113.25 á 120.25; id de 2 años, invernada, de 98.25 á 110; vacas gordas, matadero, de 126 á 146; id carne gorda, de 100 á 116.25; id secas, para cría, de 83 á 94.50; id al corte, lo que pisa, de 66 á 93; vaquillonas para cría, de 60.25 á 82; ovejas consumo, de 12.70 á 14.15; id para cría, de 10.50 á 12.20; caballos, de 46 á 150; potros, á 48.

Total de la venta, $ 90.230.55.

—Particularmente han vendido al señor Roque Monasterio 200 novillos, á $ 106, y al señor J. Paparamborde 370 capones, á $ 12.

NOTICIAS MARITIMAS

VAPORES ESPERADOS EN AGOSTO

	Nombre	Bandera	Fecha	Procedencia
x	H. Warrior	inglesa	21	Londres
	A. R. Genouilly	inglesa	21	Dunkerque
	Benedict	inglesa	21	Pará
	Aldersgate	inglesa	21	Amberes
	Hyacinthus	inglesa	22	Liverpool
x	I. de Borbón	española	22	Barcelona
	H. Brigado	inglesa	22	Liverpool
x	P. di Udine	italiana	22	Génova
x	Cavour	italiana	22	Génova
x	S. Hohenberg	austriaca	23	Trieste
	Goolland	holandesa	23	Amsterdam
	C. of León	inglesa	23	Liverpool
x	Mendoza	argentina	23	P. del Sur
x	Alcalá	francesa	23	Southampton
x	Regina Elena	italiana	23	Génova
x	Victoria	inglesa	23	Callao (M°)
	Transport	inglesa	24	Cardiff
	Texas	danesa	24	Copenhague
	El Cordobés	inglesa	25	Londres
x	Demerara	inglesa	26	Liverpool
x	Barcelona	española	27	Barcelona
	Clan Maclean	inglesa	28	Calcuta
	Santa Fe	alemana	28	Hamburgo
	Saxon Prince	inglesa	28	Londres
	Brittany	inglesa	29	Liverpool
x	C. Ortegal	alemana	29	Hamburgo
x	S. Córdoba	alemana	29	Bremen
	Italie	francesa	29	Marsella
x	Valdivia	francesa	29	Burdeos
x	H. Brae	inglesa	29	Londres
	Burnholm	inglesa	29	Port Arthur
x	Hollandia	holandesa	30	Amsterdam
	P. Ingeborg	sueca	30	Gothenburg
x	D. degli Abruzzi	italiana	30	Génova
	Hungarian P.	inglesa	31	N. York
x	Ortega	inglesa	31	Liverpool (M°
x	France	francesa	31	Marsella
	Ebernburg	alemana	31	Bremen

VAPORES A SALIR EN AGOSTO

	Nombre	Bandera	Fecha	Destino
	Raphael	inglesa	21	Liverpool
x	Ravenna	italiana	21	Génova
x	C. Arcona	alemana	21	Hamburgo
x	Vandyck	inglesa	21	New York
	Hylas	inglesa	22	Amberes
x	Divona	francesa	22	Burdeos
x	H. Loch	inglesa	22	Londres
x	Araguaya	inglesa	22	Southampton
	Malte	francesa	22	Dunkerque
x	D. di Génova	italiana	23	Génova
x	Victoria	inglesa	23	Liverpool (M
x	P. Quintana	argentina	25	P. del Sur
	K. Victoria	sueca	25	Gothenburg
x	Desna	inglesa	25	Liverpool
x	Liger	francesa	26	Burdeos
	B. Laura	alemana	26	Hamburgo
	Benedict	inglesa	27	Manaos
x	K. F. August	alemana	28	Hamburgo
	Kennemerland	holandesa	28	Amsterdam
x	Cavour	italiana	28	Génova
x	Pellegrini	argentina	29	C. Rivadavia
x	S. Hohenburg	austriaca	29	Trieste
x	H. Pride	inglesa	29	Londres
x	Alcalá	inglesa	29	Southampton
x	Coburg	alemana	29	Bremen
	Valdivia	chilena	30	Valparaíso
x	R. Elena	italiana	30	Génova
x	Ortega	inglesa	31	Callao (M°)
	O. Fredrik	sueca	31	Gothenburg
	El Paraguayo	inglesa	31	Liverpool

x Indica los vapores correos.

ALTURA DE LA MAREA

A las 6 a. m., 22.6 pies; á las 8, 22.6 á las 10, 21.10; á las 12, 21.6; á las 2, 21.2; y á las 5, 20.10 pies. Uno más en el canal Norte. Viento Oeste.

LLEGADAS A LA RADA

Vapor inglés Bampton, de Cardiff, con carbón, á Compañía Anglo Argentina; id id Cardigan, de Cardiff, con carbón, á Wilson, Son y Cía.; id id Exmouth, de Cardiff, con carbón, á Wilson, Son y Cía., id id Volga, de Cardiff, con carbón, á Wilson, Sons y Cía.; id id Cober, de Gulfport, con madera, á Drysdale y Cía.; id noruego Tuddal, de Glasgow, con carbón, á Wilson, Sons y Cía.; id inglés Himera, de Río Grande, en lastre, á Dreyfus y Compañía.

Movimiento del puerto

Ayer descargaron á los depósitos fiscales 32 vapores; y cargaron frutos 15.

GIROS OTORGADOS—Vapor Lomas, Boca, frente al F. C. S., á descargar; A. R. de Genouilly, dique 1, desembarcadero, á descargar; Araguaya, dársena Norte, sección 1a., á embarcar; Azul, dock Sur, á descargar; Aldersgate, dique 1, cabecera NO., á descargar; Cardigan, dársena Sur, frente á Wilson, á descargar; Edlington, Barracas, en segunda andana del Australia, á descargar; C. Prince, dique 2, sección 4a., á descargar; Harley, dique 3, sección 3a., á descargar.

ENTRADAS—Vapor alemán Koenig Friedrich August, de Hamburgo, con 465 pasajeros y carga, en la dársena Norte; id italiano Vitorio, de San Pedro, en la dársena Norte, á cargar; id

PARA LOS ITALIANOS

Informaciones regionales

Entresacamos de nuestros colegas, llegados de Italia con el último correo, las siguientes noticias que creemos interesarán á los lectores italianos:

PIAMONTE

EN LA EXPOSICION DE ARTE FEMENINO

TURIN — Quedó definitivamente clausurada, á fines del mes pasado, la segunda exposición de arte femenino, organizada en el teatro Valentino de esta ciudad.

Durante el período en que la exposición estuvo abierta, se realizaron ventas por valor de 20.000 liras. Entre las compras más importantes figuran las efectuadas por la reina Elena y el ministerio de Instrucción Pública.

La reina adquirió las siguientes obras italianas: "Jardín de amor", de Ema Ciardi; "Retrato de niña", de Evangelina Alciati; "Estudio", de Emilia Ferretting-Rossotto; "Usina", de Irene Girardi; "Cabeza", de Eleonor Pandolfini; "Después de la lluvia", de Clotilde Griffa; "A Porta Venezia", de María Biancardi; "Pequeño peón en la mina de azufre", de Teresa Casalboro.

Fueron adquiridas, además, por la soberana ocho obras extranjeras, estimadas entre las mejores que figuraban en la exposición.

LIGURIA

MANIOBRAS MILITARES

PORTO MAURICIO—El 25 de Julio próximo pasado se iniciaron las maniobras tácticas de la división militar de Génova, cuyas fuerzas están concentradas en su mayor parte en el valle del Imperio, al mando del teniente general Carlos Ricci, que estableció su cuartel general en Pieve di Teco.

Toman parte en las maniobras la brigada Modena, formada por los regimientos 41° y 42° de infantería; la brigada Salerno, formada por los regimientos 89° y 90° de infantería, el regimiento 1.° de bersaglieri, una batería de artillería de montaña, una sección de sanidad militar y otra de la intendencia.

A pesar de los grandes calores y de las dificultades del terreno, y teniendo en cuenta el hecho de que una tercera parte de los efectivos de cada cuerpo está formado por reservistas, las maniobras se desarrollaron con éxito halagüeño, gozando en general las tropas de muy buena salud.

CONGRESO DE MEDICINA LEGAL

GENOVA—En la sala de actos de esta universidad, fué inaugurado el 28 del mes anterior el primer congreso nacional de medicina legal.

Presenciaron el acto, que tuvo carácter de gran solemnidad, las principales autoridades y delegados de casi todas las universidades de la península, entre ellos el senador Tamassia y los profesores Bozzi, Carrara Ferral, Magnaminci, Mirto, Cevidalli y Mattei, que representaban, respectivamente, los ateneos de Padua, Florencia, Turín, Parma, Modena, Catania, Cagliari y Sassari.

Tomaron asiento en el banco de la presidencia el director del instituto de medicina legal anexo á esta universidad, profesor Juan S. Perrando, organizador del congreso; el hon. Massi, en representación del alcalde, el rector de la universidad genovesa, senador Maragliano; el representante de la junta provincial, comendador Sesale, y los otros miembros del comité.

En la sala, además de los 150 congresales, había una selecta concurrencia de invitados que aplaudieron con entusiasmo á los honorables Tamassia y Maragliano y al profesor Perrando, que hicieron uso de la palabra para ensalzar la importancia moral del acto y los grandes progresos realizados en Italia y en el extranjero por los estudiosos en la materia

Acto seguido se dió comienzo á la discusión de los temas comprendidos en la orden del día, que fueron todos tratados con amplitud y sin que ocurriera el menor incidente.

LOMBARDIA

AGITACION POR EL TRASLADO DE UN CURA

FAGNANO OLONA — Los vecinos de esta ciudad están irritadísimos contra el arzobispo de Milán, con motivo de haber ordenado aquél el traslado del cura párroco local, don José Nola, sin que hubiese serios motivos para justificar esta resolución que afecta á un sacerdote que supo captarse las mayores simpatías por el acierto y la bondad con que supo en todas ocasiones desempeñar sus funciones.

Una comisión de vecinos visitó á fines del mes pasado al arzobispo con objeto de pedirle derogara la orden indicada. Pero el cardenal Ferrari no les recibió, provocando con esta actitud una agitación que amenaza resolverse en graves desórdenes.

El vecindario, en efecto, se constituyó en comité de vigilancia y declaró á las autoridades que estaba decidido á oponerse con la violencia á este traslado, agregando que si el arzobispo conseguía sacar á don José Nola, en Fagnano ningún otro cura podría ya reemplazarle, pues no lo tolerarían.

En vista de estas declaraciones y de los incidentes clamorosos ocurridos no hace mucho en otro pueblo del mismo distrito por una causa similar, las autoridades resolvieron gestionar del cardenal Ferrari una reconsideración del asunto que tranquilice los ánimos.

EMILIA

LAS COOPERATIVAS ITALIANAS

REGGIO EMILIA—Muy concurrida resultó la ceremonia inaugural del Congreso nacional de cooperativas que tuvo lugar en la última semana de Julio en esta ciudad.

Asistían, entre otras personalidades, los diputados honorables Nava, Scalori, Samoggia y Bertesi, el doctor Della Torre y el profesor Giffrida, director general de la sección "Crédito y previsión" en el Ministerio de Agricultura, Industria y Comercio, además de las autoridades, unos 200 delegados y un numeroso público.

Después de los discursos oficiales, se inició la discusión general de la orden del día, en la cual terciaron el señor Vergnanini, el profesor Giffrida, los honorables Scalori, Nava y Samoggia y varios otros, todos vivamente aplaudidos.

El presidente del Congreso propuso por fin se enviara un telegrama de agradecimiento al ministro Nitti y el comendador Stringher por el constante apoyo dado por ellos al cooperativismo, moción que fué aprobada sobre tablas, levantándose acto inmediato la sesión.

TOSCANA

EL CAMPANARIO DE PISA

PISA—Después de haber celebrado varias sesiones que fueron presididas por el director general de Bellas Artes, senador Corrado Ricci, la comisión técnica nombrada por el gobierno á fin de informar respecto de las condiciones de estabilidad del histórico campanario de esta catedral, que figura entre los más notables monumentos del antiguo arte italiano, resolvió á fines del mes próximo pasado, dar ejecución inmediata al proyecto presentado por la dirección de Obras Públicas de esta Municipalidad para garantizar dicha estabilidad con varias obras que no desmejoren la arquitectura de la torre, cuya inclinación se fué acentuando en forma tan amenazadora en estos últimos tiempos. La comisión confía que con dichas obras será definitivamente eliminado el peligro de que el campanario se desplome.

PLAUSIBLE INICIATIVA

FLORENCIA—El 1.° del corriente fué aprobado por el concejo municipal, en principio, el proyecto formulado por la Junta asesora para la adquisición de los manantiales existentes en el monte Amiata, destinados á surtir de excelente agua potable á esta ciudad y comunas limítrofes.

Los diarios locales comentan en términos complacidos la iniciativa de la junta y ponen de relieve las grandes ventajas que reportará á la higiene y á la salud de la población florentina esta importante mejora, ventajas que la compensarán ampliamente de los sacrificios económicos exigidos por la actuación del correspondiente acueducto.

INAUGURACION DE EXPOSICIONES

PISTOIA — Resultó todo un acontecimiento social la inauguración de la exposición de "Blanco y Negro" que se realizó en ésta el 26 del mes pasado.

Asistían las autoridades, los elementos más caracterizados del distrito y numerosos artistas, entre ellos el pintor Juan Costetti, que pronunció el discurso inaugural.

Las obras exhibidas ascienden á 250 y entre ellas figuran varias de notable valor, debidas á artistas tan conocidos como los hermanos Costetti, Adolfo De Karolis, Emilio Notte, Gino Barbieri, Ferruccio Pasqui, Benito Lotti, Francisco Chianelli, Ottone Rosai, Gioglotti Zannini, etcétera.

BORGO SAN LORENZO — Con asistencia del subsecretario de correos y telégrafos, hon. Augusto Battaglieri, quien representaba al gobierno, de los diputados hons. marqués Gerini y doctor Toscanelli, además de las autoridades y numeroso público, se inauguró en los últimos días del mes anterior la exposición regional de agricultura é industria.

Momentos antes de la ceremonia, el hon. Battaglieri recibió en la sala de actos de la municipalidad á los delegados de las sociedades patrióticas, económicas y deportivas locales que fueron á tributarle su saludo. El distinguido hombre público conversó cordialmente con la mayor parte de ellos y les agradeció en términos oportunos su cortesía.

Durante el acto inaugural hablaron el presidente del comité de la exposición, doctor Maganzi-Baldini, el alcalde, el hon. Nicolini, presidente de la Cámara de Comercio de Florencia, y el hon. Battaglieri, siendo todos los oradores objeto de calurosas ovaciones por parte de la concurrencia, que luego visitó las diversas secciones, quedando agradablemente impresionado por su perfecta organización.

CAMPANIA

NUEVA LINEA TELEFONICA

ISOLA DEL LIRI — Se iniciaron á principios de este mes los trabajos para la instalación de la nueva línea telefónica Cassino-Arpino-Isola del Liri, que resultará tan beneficiosa para todas las poblaciones de este distrito, que hasta la fecha no tenían otra comunicación rápida que la del telégrafo, absolutamente insuficiente para las necesidades locales.

Numerosos comerciantes é industriales de las zonas recorridas por la línea pidieron desde ya ser inscriptos en la lista de abonados, hecho que demuestra que la nueva línea no representará una carga ni mucho menos para el Estado, que por fin se resolvió á tomar en cuenta las insistentes solicitudes presentadas por estas poblaciones por intermedio de sus representantes en la Cámara, hons. Visocchi y Lucernari.

CERDEÑA

HOMENAJE A DANTE

CAGLIARI — El 26 de Julio próximo pasado fué inaugurado un modesto monumento de Dante, erigido en la plaza del Liceo Dettori, por iniciativa de los alumnos de las escuelas clásicas secundarias, que costearon los gastos necesarios con una suscripción pública.

Presenciaron el acto las autoridades civiles y militares, los profesores y estudiantes de todos los institutos locales, más de 20 asociaciones con sus banderas, una música militar y otra particular y un enorme público.

Hicieron uso de la palabra, entre frecuentes aplausos, el profesor Liborio Azzolino, catedrático de literatura italiana en el Liceo; el rector de dicho instituto, profesor Leonardo Bruni; el profesor Arú, en representación del alcalde, el doctor Virgilio Cugia, delegado de la sociedad "Dante Alighieri" y el estudiante Amadeo Usai, que representaba á los organizadores del homenaje.

El monumento es una notable obra de arte, debida al escultor [illegible]

inglés Araby, de Liverpool, con carga, en la Boca; id id Nonsuch, de la rada, en el Dock Sur, á descargar.

NOMINA DE LOS VAPORES DE ULTRAMAR SURTOS EN EL PUERTO

Dársena Norte — Divona, Vandyck, Raphael, Cap Arcona, Ravenna, Bellagio, Liger, K. F. August, Vittorio.

Dique 4—Bahía Laura, B. Castillo, H. Pride, Coburg, Araguaya, Malte, D. di Génova, Verdi.

Dique 3 — Santa Elena, Kennemerland, Affinitá, Rembrandt, Porvenir, Rossetti, El Paraguayo, Loewenburg, Hyades, Pontos.

Dique 2—Bahrenfeld, Penrose, Cleveland Range, Adrgryfe, Valdivia.

Dique 1 — Oscar Fredrik, María C., Lynton, Tiberius, Hilarius, Denby Grange, Welsh Prince, Pruth, Parahyba, Cuyabá, Toro.

Dársena Sur—Cape Corso, Presidente Quintana, Westfield, Oristano, Pellegrini, Don César, Thistleban, St. Oswald.

Riachuelo—Atlas, Welbury, Lincluden, Wyandotte, Hylas, General Gordón, Asunción de Larrinaga, Mavisbrook, Corby, Rio Branco, Purley, Coleby, Thompson, Inglesidé, Avellaneda, St. Dunstan, Iddesleigh, Araby.

Dock Sur—Carioca, Patagonia, Dalemoor, Queen Helena, Veturia, St. Irene, Pennale, Chinese Prince, Harewood, Nonsuch.

VAPORES ESPERADOS

Hoy: inglés Benedict, de Pará, en lastre; español Infanta Isabel de Borbón, de Barcelona, probablemente por la tarde, con pasajeros y carga; ingleses Lomas y Azul, de Newport, con carbón; id Highland Warrior, de Londres, con pasajeros y carga; francés Amiral R. de Genouilly, de Dunkerque, con pasajeros y carga; inglés Aldersgate, de Amberes, con carga.

Mañana: inglés Highland Brigade de Liverpool, con pasajeros y carga; italiano Cavour, de Génova, con 150 pasajeros y carga; inglés Hyacinthus, de Liverpool, con carga.

VAPORES A SALIR

Hoy: inglés Raphael, para Liverpool, con frutos; id Lady Ninian, para Santa Lucía, en lastre; inglés Vandyck, para Nueva York, con pasajeros y carga; alemán Cap Arcona, para Hamburgo, con pasajeros y carga; italiano Ravenna, para Génova, con pasajeros y carga; inglés Asunción de Larrinaga, para Rosario, á cargar; id Mavisbrook, para Santa Fe, á cargar; argentino Porvenir, para Antonina, con frutos.

Mañana: inglés Araguaya, para Southampton, con pasajeros y carga; francés Divona, para Burdeos, con pasajeros y carga; id Malte, para Dunkerque, con pasajeros y carga.

COSTA SUR

El vapor Mendoza, en viaje para ésta, salió ayer de San Antonio.

—El vapor Rawson, en viaje para el Sur, llegó ayer á Madryn.

VAPORES EN VIAJE

Paraná, francés, salió ayer de Marsella para ésta.

Cap Blanco, alemán, salió ayer de Hamburgo para ésta.

Príncipe Umberto, italiano, salió ayer de Génova para ésta.

Zeelandia, holandés, de ésta para Amsterdam, salió ayer de Río de Janeiro.

Amazón, inglés, de ésta para Southampton, salió ayer de Río de Janeiro.

Avon, inglés, de Southampton para ésta, salió ayer de Madeira.

Aragón, inglés, de ésta para Southampton, llegó ayer á Lisboa.

Oropesa, inglés, saldrá hoy de Liverpool para Montevideo y el Callao.

Highland Glen, inglés, saldrá hoy de Londres para ésta.

Demerara, inglés, de Liverpool para ésta, es esperado hoy en Río de Janeiro.

Oriana, inglés, de Liverpool para el Callao, salió ayer de Valparaíso.

Infanta Isabel, español, de ésta para Barcelona, pasó el 19 por Cabo Frío.

Regina Elena, italiano, de Génova para ésta, salió ayer de Río de Janeiro.

Hollandia, holandés, de Amsterdam para ésta, pasó ayer por Fernando Noronha.

Valencia, alemán, de Hamburgo para ésta, salió el 16 de Cádiz.

Cap Vilano, alemán, de ésta para Hamburgo, llegó ayer á Boulogne sur Mer.

Re Vittorio, italiano, de ésta para Génova, salió el 19 de Santos.

Duca degli Abruzzi, italiano, de Génova para ésta, salió el 19 de Dakar.

Oceania, austriaco, de ésta para Trieste, salió el 19 de Las Palmas.

Laura austriaco, de Trieste para ésta, salió el 19 de Las Palmas.

Austrian Prince, inglés, salió el 18 de Nueva York, para ésta.

Sierra Salvada, alemán, de Bremen para ésta, salió ayer de Amberes.

Sierra Ventana, alemán, de ésta para Bremen, salió ayer de Vigo.

Amiral S. de Lamornaix, francés, salió ayer del Havre para ésta.

VAPORES DE LOS RIOS

Se esperan hoy: Madrid, Eolo y Río Uruguay de Montevideo, Luna del Carmelo, Tritón del Salto, Villa Franca de Gualeguay, Dublín de la Asunción y escalas.

Salen hoy: Madrid (á las 7 p. m.), Tritón y Río Uruguay (á las 10 p. m.) para Montevideo, Lambaré (á las 10 a. m.) para la Asunción, Viena (á las 11 a. m.) para el Salto, Dolores B. (á las 10 a. m.) para Posadas.

BAJANTE DEL RIO

El cambio rápido en la dirección del viento produjo ayer en el Río una bajante extraordinaria. A primera hora había en el canal Sur del puerto 22.6 pies, que fué el nivel máximo registrado, y en el resto del día las aguas siguieron bajando hasta tocar el nivel de 20.6 á las 6 p. m.

A consecuencia de esta gran bajante las compuertas de las esclusas permanecieron cerradas y el movimiento de buques de ultramar dentro del puerto fué completamente nulo. Solamente entraron dos vapores, que quedaron amarrados en la dársena Norte.

VAPOR CON AVERIAS

El vapor argentino Roma, procedente de Montevideo, llegó ayer á la 1 de la tarde, en vez de hacerlo á las 6 de la mañana, á causa de haber sufrido averías en la hélice en el último temporal. Suspendió por la noche su salida para el mismo puerto con el objeto de efectuar en este puerto sus reparaciones.

PASAJEROS

Del vapor alemán Koenig Friedrich August, llegado ayer de Hamburgo y escalas:

Bernhard Schadel, Walter Bruns, Magdalena Bruns, Guillermo Krieger, doctor Enrique S. Pérez, ingeniero Mauricio Pérez Catán, Emilio Quesada y familia, María R. de Beltrán, Juan J. O'Connor, Rodolfo Ledesma, Horacio Gándara, Raúl G. Videla, doctor Antonio Obligado y familia, Alejandro Gorostiaga, Carmen González Catán de Pérez, Carmen Pérez Catán, J. M. Madariaga, Ricardo Baños, José Pérez Mendoza y familia, doctor Paúl Pastor, Josef. Kuete, Carlos B. Rossi, María Creu y familia, Luisa Paasch, M. P. Ramos y familia, Juan Schoeder y familia, Irene Gusque, María Callalsca, Heinrich Friedrich, G. Kuoff, Carl Braunscheig, Theodor Velten y familia, Rodolfo Kuhn, Ricardo Sontapf, Oscar Mykitta, Germán Subkimg, Rodolfo Beelitz, H. Opety, L. A. Behrenfeld, doctor M. Plexh, Julio Bucholz, Melitta Bettle, María Gumprecht, Julio Stolf, Kamila Gumbes, Alejandro Jaurous, Alejandro López, Adolfo Binger, Ernesto Kraft, Alfredo Dolgado, Paulette Chauvin, Anastasia Jourlong, Elena Moloy, Filomena López de Sido, Claire Hochart, Isidro Haymann y familia, B. Wassels, señora Th. Wassels, Emma Gelzer, Susán Simpson, Georges Lehmann, Ernesto Regenburger, José A. Nogué y familia, Frieda Stelten, Saturna Herrera, W. Jahn, Domingo Lázaro, L. Babbitt, Otto Michelmann, Frank Fehr, Franz Reimer, Helene Reimer, H. E. Goldflann, Manuela Elías, Ludwig Stern, H. E. Watkins, Paulino da Fonseca, Cristián Kurzer, Félix Israel, Marta Setterli, Elsa Kambe, Anita Russia, Josefina Souvard, Isidro Gómez Teixeira.

PUERTO DE LA PLATA

A salir—Vapor inglés Highland Loch, mañana, para Londres, con pasajeros y carga.

PUERTO DE BAHIA BLANCA

Movimiento en Puerto Ing. White—Salió para Cuatreros el vapor Sutherland Grange.

—Operaciones en Puerto Galván — Entró el vapor Harmonides.

Total de cereales cargados: 1.904 toneladas.

PUERTO DE MONTEVIDEO

Llegaron los vapores: alemán Illyria, de Coronel, inglés Benedict de Pará, id Ontarian de Glasgow, id Highland Brigade de Liverpool, francés Amiral R. de Genouilly de Dunkerque.

REGISTRO DEL ESTADO CIVIL Y ELECTORAL

Oficina principal, Paraguay número 1050; sección 1a., Rivadavia 8151; sección 1a. (sucursal), Esquiú 132 (Nueva Pompeya); sección 2a., Rioja 1778; sección 3a., General Hornos 1050; sección 4a., Almirante Brown 1078; sección 5a., Fray Cayetano 65; sección 6a., Belgrano 4130; sección 7a., Bartolomé Mitre 4309; sección 8a., Alberti 1256; sección 9a., Ecuador 355; sección 10, Alberti 569; sección 11, Azcuénaga 487; sección 12, Santiago del Estero 825; sección 13, Belgrano 825; sección 14, Montevideo 135; sección 15, Malabia 348; sucursal de la sección 15, Habana y Esperanza (Villa Devoto); sección 16, Juramento y Cuba (Municipalidad); sección 16 sucursal), Nahuel Huapí 5058; sección 17, Federico Lacroze 2629; sección 18, Gurruchaga 2164; sección 19, Santa Fe 2305; sección 20, Uruguay 1036.

Los nacimientos deben ser declarados por el pariente más cercano ó por la partera, dentro de los tres días de producidos.

MATRIMONIOS

Sección 2a.—José Mª Putignano, italiano, con Eduvigis Marsiglia, argentina, Jujuy 1643; José Charlon, español, con María López, española, Pepirí 642.

Sección 6a.—Juan Basilio Certay, argentino, canastero, con Carmen Salamone, italiana; Carlos P. Galimberti, argentino, comerciante, con Paulina M. Schmidt, argentina; Manuel Cartelli, español, industrial, con Antonia Pena, española; Francisco Sotto, español, comerciante, con Celsa Varela, española.

Sección 7a.—Angel Concilio, argentino, comerciante, con María Inés Romero, argentina, Yatay 482.

Sección 8a.—Pablo Sánchez, empleado, español, con Inocenta Martínez, española, Saavedra 1033.

Sección 9a.—Domingo Zas, español, jornalero, con Estrella Saavedra, española; Juan Agotegaray, argentino, comerciante, con Clara Recalde, argentina; Valentín Sutovsky, ruso, B. Sur Mer 436, con Catalina Bondovrsky, rusa, Bermejo 380; Vicente Prado, español, con Manuela Pereira, española, Corrientes 3284.

Sección 12a.—José González, español, empleado, con Filomena González, española.

Sección 13a.—Felipe Fernández, español, jornalero, con Elvira Rega, española; Manuel Alvarez, español, sastre, con Josefa Begin, española; Adolfo Oliveira, español, comerciante, con Armanda Weill, alemana.

Sección 14a.—Germán I. Ratinó, argentino, Santiago del Estero 1745, con Carolina M. Sanguinet, argentina, C. Pellegrini 535.

Sección 18a.—José Francisco Garavello, mecánico, con Adelina Bejarano, argentina, Palermo 4522.

SECCION SOLICITADAS

NO OLVIDEN NUNCA LAS PASTILLAS del doctor Andreu si tienen tos y quieren curarla pronto.

SECCION NOTABLES

Semillas — DE — PASTO, TREBOLES, ALFALFAS

Y de otros forrajes

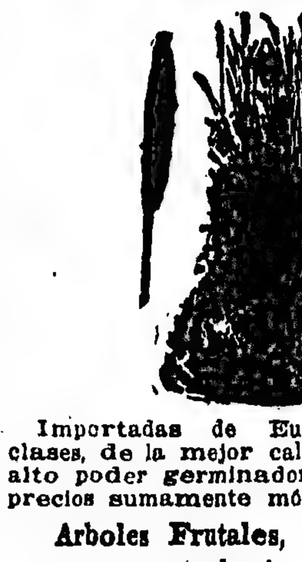

Importadas de Europa de todas clases, de la mejor calidad y del más alto poder germinador, se venden á precios sumamente módicos.

Arboles Frutales, Florestales y para cercos y plantas de Rosales de toda clase y de las mejores variedades en

LA SEMILLERIA INGLESA de WILLIAM H. LOGAN

640 — Calle CANGALLO — 640

BUENOS AIRES

LISTAS DESCRIPTIVAS GRATIS

á todo interesado mencionando LA PRENSA.

ALMORRANAS

VD. NO SUFRIRA MAS USANDO EL BALSAMO SAN ROQUE

UNICO indicado para esta afección. En todas las farmacias, $ 3 el tarro. Al interior 50 centavos más para flete.—Unicos agentes: G. Strasburger y Cía., Venezuela 584, Buenos Aires. v31

HERNIAS (QUEBRADURAS)

Curación radical sin operar, en todas edades y sexo. Certificados de curación. — Wal, calle Moreno 564, (altos)

LINEAS NELSON

COMPAÑIA INGLESA de NAVEGACION

Nuevos y lujosos vapores. Servicio rápido entre Río de la Plata y Londres, con combinaciones á todas partes de Europa y del mundo.

Paquetes postales. Salidas semanales

HIGHLAND LOCH 22 Agosto

HIGHLAND PRIDE 29 Agosto

Boletos hasta París: primera clase $ 267.35 papel; segunda clase, $ 200.20 papel.

Por folletos, itinerarios, demás informes y boletos, ocurrir á

Agentes generales: Nelson & Wythes

309 CANGALLO — Buenos Aires

Dr. IZZO ESPECIALISTA. Enfermedades de los pulmones y corazón. Nuevo tratamiento de la tuberculosis, anemia y vicios de la sangre. Revisación con Rayos X.—VICTORIA 1453. De 8 á 9 a. m. y de 1 á 3 p. m. 1p.

OJO!!!

Por DISOLUCION de SOCIEDAD EL "Bazar FRANCES"

444 FLORIDA 444

Liquida todas las mercaderías AL PRECIO DE COSTO

APROVECHEN TODOS!!!!

Se alquila el local por 5 años

v27

Sanatorio CORBELLINI

CORRIENTES 1943

Consultas de cirugía general y de enfermedades de señoras á las 4 de la tarde.

Consultas á precios reducidos para enfermos no pudientes á las 8 de la mañana. v5a

DR. PEDRO RIVERO

Enfermedades de los ojos, y anteojos

Director del Hospital Militar, ex jefe de clínica de la Facultad de Medicina. Especialista en enfermedades de los ojos. Consultas de 2 á 5. Paraguay 813. v31set.

De acuerdo con los datos actuales de la Ciencia, el ODOL es incontestablemente la mejor preparación para el aseo de la boca y de los dientes.

MUEBLES DE ESCRITORIO

BIBLIOTECAS, ESCRITORIOS SILLONES GIRATORIOS ARCHIVOS, etc.

GRAN SURTIDO A TODOS LOS PRECIOS

MAPLE & Cía

BUENOS AIRES

326 - CARLOS PELLEGRINI - 328

LONDON, Tottenham Court Road --- PARIS, Rue Boudreau

EN $ 85 m/n

Ofrecemos la nueva BAÑADERA

"EXCELENTE"

DE HIERRO ESMALTADO EN PORCELANA (VULGO ENLOZADO), CON SOPAPA Y RESALSE. EXTERIOR PINTADO BLANCO RUSTICO.

LARGO, metros 1.55

ESTE BAÑO ES FABRICADO PARA NOSOTROS, POR UNA DE LAS FABRICAS MAS IMPORTANTES DE LOS ESTADOS UNIDOS Y ES DESTINADO A SATISFACER LA DEMANDA POR UNA BAÑADERA DE CALIDAD SUPERIOR A UN PRECIO MODERADO, OBJETO QUE SE HA CONSEGUIDO.

El mismo baño de metros 1.70 de largo $ 90.00 m/n.

ÚNICOS INTRODUCTORES:

JUAN y JOSÉ DRYSDALE y Cía

ROSARIO — 440 - PERÚ - 450 BUENOS AIRES — BAHÍA BLANCA

A $ 8, ANTEOJOS

Enchapados en oro con cristales para la vista cansada. Se atiende cualquier receta á precios mucho más módicos que las casas similares. Sin alterar los precios y sin mucha demora, á los que necesiten en la casa, se les examina la vista con todo detenimiento y camero, en gabinete físico moderno para tal objeto. Desconfíe de algunos anuncios llamativos y ficticios, nosotros no ofrecemos nada de gratis ni milagroso, pero sí, algo real, práctico y de positiva utilidad. — A. GARBARINO, óptico especialista. — ESMERALDA 268, casa color amarillo.

Doctor CABAUT

Especialista en enfermedades de los OJOS, ANTEOJOS, etc. Oculista del Hospital Francés, CARLOS PELLEGRINI 594, de 1 á 5. U. T. 688, (Libertad). v31

Oído, Nariz y Garganta

Dr. A. Martini, de los hospitales de Turín y de Génova. Director suplente del servicio de oído, nariz y garganta del Hospital Italiano, Victoria 1842, de 3 á 5 p. m. v29a

Dr. RODOLFO ENRIQUEZ

Profesor de la Facultad. Jefe servicio de enfermedades Nariz, Garganta y Oídos del Hosp. Alvarez, Paraná 151, de 2 á 4.

ASMA

Bronquitis - Opresiones

Curación segura y radical con los cigarrillos ESPIC

Tod. Farm. y f. calle Mayor, 20, r. St-Lazare, Paris. Exigir la firma J. ESPIC sobre cada cigarrillo

Dr. AROZTEGUY: Enfermedades de señoras y cirugía general. De 3 á 5 de tarde, menos Viernes, y de noche Martes, Jueves y Sábado, de 9 á 11. Paraná 56, U. T. 64, Libertad. v 8sep.

AFECCIONES DE LAS VIAS URINARIAS Y SECRETAS

por el doctor Ferulano, profesor de la universidad de Nápoles, y doctor Malvicino, de la universidad de Turín. Se aplica:

606 y 914

Consultas de 8 a. m. á 7 p. m. y de 8 á 10 p. m., Tucumán 696. v19set.

Compagnie de Navigation Sud Atlantique

SERVICIO POSTAL RAPIDO

Entre Buenos Aires, Montevideo, Río, Dakar, Lisboa, Vigo y Burdeos:

PROXIMAS SALIDAS

DIVONA saldrá el 22 de Agosto

LIGER saldrá el 26 de Agosto

L. Grandval y H. Desplanques 433 - Reconquista - 433 — Buenos Aires — 1p

VIG

Oporto-Quinado

Es el mejor aperitivo y tonificante que se conoce

Pídalo en todas partes

UNICOS IMPORTADORES: ESCALADA y Cía. - Bmé. Mitre, 1170

OFERTA SIN PRECEDENTE

LOS LENTES Y ANTEOJOS ENCHAPADOS EN ORO, GARANTIDOS POR QUINCE AÑOS QUE ANTES COSTABAN $ 15 m. n. AHORA $ 5 m. n.

POR ALGUNOS DIAS SOLAMENTE

Cristal Madagascar. Mejores calidades á precios sin competencia. Examen gratis de la vista por el afamado especialista norteamericano

J. S. ROBIN - (Diplomado en Norte América) - Sarmiento 934, B. A.

JABON GRANJA BLANCA

EL MEJOR PARA TOILETTE

20 GRANDES PREMIOS

SECRETAS Y URINARIAS. — Curación científica de la impotencia, estrecheces, vejiga y próstata, doctor Torti. Piedras 457, de 9 á 11, de 3 á 5 y de 7 á 8. v4Set.

HEMORROIDES

Tratamiento radical sin operación cruenta, doctor E. G. Figueroa. Enfermedades intestinales, estómago y abdominales. TUCUMAN 565, de 3 á 5 p. m. perm.

SE ALQUILA

la espléndida casa CORRIENTES 390, esquina Reconquista, para familia ó escritorios, ocurrir calle Reconquista N.° 144, escritorio 5, de 10 á 12 ó de 3 á 5 p. m. 1p

Dr. CHABROUX Diplomado en los Hospitales de París (St. Louis, Urologie, etc.) Especialista en piel, genitourinarias y secretas. Consultas de 3 á 6 y de 9 á 10 p. m., Tucumán 828. v10set.

Dr. Noceti

Profesor suplente

Enfermedades de los ojos y anteojos, de 1 á 4 p. m., MAIPU 535. perm.

HIPOTECAS

M. PINEDO OLIVER

(Ex secretario del Banco de la Nación, Argentina)

M. A. PINEDO

Reconquista 144, U. T. 1308 (Avenida). Sobre campos, casas y terrenos, también para construcciones, por cualquier plazo y cantidad, desde 6 o|o. anual, á plazo fijo ó con amortizaciones trimestrales ó semestrales. Se adelantan capitales íntegros para la adquisición de campos. Descuentos en todos los Bancos, amortizables por cuartas partes cada 90 días y desde 7 por ciento anual. Operaciones rápidas.

VENDEN:
13.325 hectáreas en Entre Ríos.
100.000 hectáreas en San Juan.

Dr. GRECO Profesor suplente de enfermedades de la piel y secretas y jefe de clínica de las mismas en la facultad de medicina y hospital San Roque, de 1 á 4, Esmeralda 872. v1sep.

Sanatorio Italiano

Del prof. Dr. A. Tedeschi - Perú 443

Dirigido por el Dr. D. Zanaldai

Cirugía general

Rayos X, Electroterapia, Enfermedades de Señoras, de la sangre, Reumatismos y Asma. Se aplica el 914 (606). Pensiones de 8, 12 y 20 pesos diarios.

Consultorio general de 9 a. m. á 2 p. m.

Y Consultorio especial de afecciones génito urinarias, secretas y de la piel de 4 á 7 p. m. perm

DOCTOR POLITO

ESPECIALISTA en enfermedades de la piel, secretas y vías urinarias. Entre Ríos 624. Consultas de 4 á 8 de la noche. v26

Sanatorio "GUTIERREZ"

de cirugía, dirigido por los doctores Avelino Gutiérrez, profesor de la Facultad de Medicina, y Angel Gutiérrez, jefe del servicio de cirugía general de mujeres y de ginecología del Hospital Español.

Se reciben pensionistas de distintas categorías. Rivadavia 5611. Consultas: doctor Avelino Gutiérrez, martes, jueves y sábado, de 3 á 5 p. m.; doctor Angel Gutiérrez, lunes, miércoles y viernes, de 3 á 5 p. m., Bartolomé Mitre 1548. v1sep.

Dr. JULIAN PANELO

CLINICA MEDICA

Corazón, pulmones y enfermedades internas, calle CANGALLO 1871, de 1 á 3 de la tarde. v8sep.

Doctor MANUEL M. RAVEROT

Médico del Hospital de Niños

NIÑOS UNICAMENTE Maipú 783 de 3 á 5 p. m. U. T. 2003 (Ada.) v17 sep.

Dr. C. Vila especialista, internas y nerviosas, (Corazón, Pulmón, estómago, vientre, sangre, etc.). Rayos X, Electricidad. Aplica el 604 ó 914. Lavalle 2377, de 3 á 5 p. m., U. T. 520, Mitre. v30 sep.

DOCTOR CORTI

Especialista en enfermedades del corazón, nerviosas y de niños. Consultas de 3 á 5 p. m., Bmé. Mitre 1736. v3sep.

Dr. DAVID ZANALDA de regreso de Europa ha reabierto su Consultorio médico-quirúrgico, Rivadavia 2021, de 3 á 5 p. m. ó en el Sanatorio Italiano Perú 443, de 9 a. m. á 2 p. m. perm.

J. EDELBERG

Dentista-cirujano. Dientes fijos, sin paladar. Operaciones sin dolor, Bernardo de Irigoyen 909. v1sep.

Dr. PACIFICO DIAZ

Especialista en enfermedades de la piel, (del Hospital de Niños y del Militar), Cerrito 393. De 1 á 4 p. m. v22

Sanatorio de señoras

Juncal y Carlos Pellegrini

Directores: Dres. Otamendi y Miroli. Cirugía, Clínica Médica y Partos. Por precios de pensiones, reglamentos y otros informes, dirigirse al administrador. U. Telef. 1065, Juncal. v28

Tos Ferina

CRUP ASMA TOSES BRONQUITIS CATARRO RESFRIADOS

Vapo-Cresolene

ESTABLECIDA 1879

Un tratamiento simple, seguro y efectivo para los padecimientos bronquiales, evitando drogas. Cresolene evaporizada detiene los accesos de la Tos Ferina y alivia el Crup inmediatamente. Es una bendición para los que sufren de Asma. El aire hecho vigorosamente antiseptico que se aspira con cada resuello, hace la respiración fácil; alivia el dolor de garganta y para la tos, asegurando así noches descansadas. Es de inapreciable valor para las madres que tienen niños pequeños.

De venta en todas las farmacias.

Vapo-Cresolene Co. 62 Cortlandt Street New York U. S. A.

DOCTOR DIMITRI

Del Hospital San Roque. De regreso de las clínicas de Berlín y París.

Enfermedades nerviosas y reumáticas (PARALISIS, NEURALGIAS, CIATICAS)

Talcahuano 1123, de 2 á 4. v14sep.

Dr. SAMUEL ALVAREZ

Atiende especialmente enfermedades del corazón, pulmones é internas en general. — Consultas de 1 á 3. Córdoba 726 v31

Dr. BAFICO especialista en enfermedades de la piel y secretas. Ex director del Sanatorio de señoras y médico de sala del Hospital Rawson. Vías urinarias. Radioterapia. — TUCUMAN 719, de 2 á 7. v3a

TUBERCULOSIS

Pulmonar y bronquial, esputo sanguíneo, pleuresías, tuberculosis de las glándulas linfáticas y de los huesos. AISLAMIENTO HIGIENICO. Tratamiento médico quirúrgico y especial con la Sierosina Dr. SBARIGIA del Instituto Terapéutico de Roma. "SANATORIO MODERNO", EN LOMAS DE ZAMORA, calle España núm. 577. Pensiones de pesos 10 y especiales.

Dirigirse al mismo SANATORIO ó en el CONSULTORIO del Dr. Mamone, calle SAN JUAN núm. 2637 (en Buenos Aires.) perm.

Dr. J. C. BLANCO

Especialista en enfermedades de nariz, garganta y oídos. De 10 á 12 m. y de 3 á 5 p. m. Cangallo 1441. v1la

DR. ANTONIO J. MANES

Especialista en enfermedades de los ojos y anteojos. Oculista del Hospital Rawson. De las clínicas de Viena, París y Freiburg. Suipacha 29, de 2 á 5. v13sep.

Dr. GAETE

ENFERMEDADES INTERNAS— De regreso de Europa, ha reabierto su consultorio. Consultas de 2 á 4. Lavalle 921. v5Set.

DR. LUIS E. PAGLIERE

Jefe del servicio de vías urinarias y secretas del Hospital Italiano, cirujano del Hospital Alvear. Horas de consulta: de 2.30 á 3.30, Martes, Jueves y sábados, de 8 á 9 p. m., Corrientes 4124. v11 sep.

Esculturas en mármol
pedestales y altas novedades
para **REGALOS**
Bronces artísticos, Terra-cottas, Biscuits, Orfebrería
BAZAR PARIS
694 VICTORIA 700 esq. Chacabuco, Buenos Aires.

PARA TECHOS
CONTRA EL CALOR
BARATO - DURABLE
FACIL COLOCACION

Pidan Catálogo
Narciso Agüero & Cía
San Martín 477
USINAS PROPIAS
Montes de Oca 2050, Buenos Aires - Dique No. 1, La Plata
U. T. 1427 (La Plata) - U. T. 4342 (Avenida) U. T. 4747 (Central)

PREMIADO INSTITUTO ORTOPEDICO
Manlio Aleotti
532 - SUIPACHA - 532
Piernas, Brazos, narices y orejas artificiales. Corsés y aparatos para toda desviación y luxación. Fajas, Corsés, Medias elásticas, Bragueros, Muletas, Espalderas, Jeringas, etc. — Surtido completo de todo artículo del ramo. v29

Dr. M. BEATTI. Ex profesor y ex director por concurso del laboratorio del H. N. de Alienadas. De regreso de Europa. Tratamiento de diabetes, gota, obesidad y enfermedades del pulmón y corazón. Sarmiento 1173; de 3 á 5

PERCICH - DENTISTA

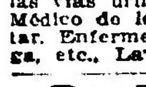

De regreso de su viaje atiende nuevamente su consultorio.
Precios Módicos — Trabajos Esmerados
544 BELGRANO 544

Dr. C. M. MATTA Diplomado especialista de la clínica de las vías urinarias de la Facultad de París. Médico de los hospitales San Roque y Militar. Enfermedades del riñón, próstata, vejiga, etc., Lavalle 1312, de 2 á 5.

Doctor ZAMBRINI
Jefe del servicio de nariz, garganta y oído del hospital San Roque, Maipú 288, de 1 á 3 p. m.

Dra. FERRARI de GAUDINO
De la Maternidad del Hospital San Roque Ex-interna de la misma. Especialmente partos, ginecología, cirugía obstétrica, Viamonte 1596. De 2 á 4

Dr. MAIDANA Jefe de los servicios de garganta, nariz y oído de los hospitales Francés y Rivadavia. Consultas de 3 á 5. Carlos Pellegrini 1043.

DOCTOR TAVOLARO
ESPECIALISTA en la aplicación del
606 - 914
SECRETAS y DE LA PIEL
REUMATISMO - ARTRITIS y CIÁTICA
Instituto Moderno CALLAO 158
de 9 á 11 a. m. — 3 á 6 p. m. v1 sep.

Dr. MESTRE DE LAROQUE
de la Facultad de Medicina de París. Alumno del Instituto Pasteur de París. Diplomado en Buenos Aires. Curación de la uretritis por método norteamericano. Pago completo después de curación. Perú 731, de 8 á 10 a. m. y de 2 á 4 p. m.

Dr. Marin Aparato respiratorio. Pulmón y Bronquios. Tratamiento de la tuberculosis por la tuberculina T. J. Consultas de 9 á 11 a. m. y de 3 á 6 p. m., Córdoba 859.

ENFERMEDADES SECRETAS
CORDOBA 859.—Abonos de $ 20, 35 y 60; de 8 á 11, de 1 á 7 y de 8 á 10 de la noche. Se hacen tratamientos de médicos extraños al establecimiento.

OIDO, GARGANTA Y NARIZ
Doctor ESCUTARY. Especialista de los Hospitales Fernández y Francés. De 2 á 4 p. m., Victoria 913. U. T. 1538, Libertad.

AJENJO... BERGER

URINARIAS Y SECRETAS
Dr. RAFAEL SERRANO—Ex médico especialista en los hospitales Rawson, San Roque y T. Alvarez. Atiende en su consultorio MAIPU 784, de 8 á 11 de la mañana. v24ag

Corazón - Estómago y Pulmones
Dr. Diego Davison. Ex médico interno del Hospital Real de Edimburgo. Rayos X. Consultas de 1 á 4 p. m., Corrientes 581.

Doctor JOSE DE LUCA
Profesor especialista en garganta, nariz y oído. De regreso de su viaje á Europa, ha reabierto su consultorio. Cangallo 1956 de 2 á 4 p. m. v31a

DR. BALIÑA
Profesor suplente de enfermedades de la piel y anexas en la Facultad. Jefe de dicha especialidad en el Hospital Español. De regreso de Europa. Bmé. Mitre 1086 de 1 á 5. v31

Dr. SABATINI Especialista diplomado de la clínica de vías urinarias de la Facultad de París. Médico del Hospital Alvear. Enfermedades de riñones, próstata, vejiga, etc. Bartolomé Mitre 872, de 2 á 4 p. m. v30

CONSTRUCCIONES ECONOMICAS
de cemento armado sistema Arregger

Chalet construido en 18 días!!!
Pídanse catálogos y presupuestos á
Empresa constructora Arregger
VICTORIA 3058

Dr. LLAMES MASSINI
Profesor de partos de la Facultad de Medicina. Médico del consultorio de LA PRENSA, jefe del servicio de partos del Hospital Fernández. Atiende especialmente enfermedades de señoras. Viamonte 834, de 3 á 5, menos los jueves

Dr. Pedro del Pino
Especialmente Cirugía general y Ginecología; Alsina 451. De 2 á 4. U. T. 3195.

TODAS LAS
HERNIAS
se reducen radical y rápidamente por "EL NUEVO SANGLUM ELASTICO" patentado. Resultados positivos, sin molestias en ambos sexos y á toda edad.

FAJAS Hechas y á medida. De todas clases y sistemas Medias elásticas, etc.
ELIEWAL Ortopédico—619 Corrientes 619.

Dr. CARLOS ROBERTSON
Profesor de la Facultad, cirujano del consultorio de LA PRENSA, jefe de la sala IV de cirugía del Hospital San Roque. —TUCUMAN 529. Consultas, de 1 á 4 p. m.

RESFRIOS MAL CURADOS
Bronquitis crónica, fatiga, debilidad de la sangre. Tratamiento electro-vibratorio. Rayos X, por el Dr. Ferrer, 2 á 5, B. Irigoyen 247.

Dr. ANGEL J. VILLA
Cirujano del Hospital Fernández (mujeres). Partos, enfermedades de señoras y cirugía abdominal. Consultas: lunes, miércoles y viernes, de 3 á 5. Otros días á horas pedidas. Suipacha 863, 1er. piso. U. T. 800. Libertad.

DR. JULIO DARNET Chacabuco 638 de 10 á 1
CLINICA MEDICA

Profesor Dr. Agote
De la Facultad de Medicina.—Enfermedades internas y de los niños, TUCUMAN 955, de 1 1|2 á 3 1|2. Examen con los rayos X.

Dr. E. S. ZEBALLOS
Ha trasladado su estudio de abogado á la calle Santa Fe 1206, y lo atiende personalmente.

Dr. Quadri
Especialista en oído, nariz y garganta. Jefe de los servicios de estas enfermedades en el Hospital de Niños y en LA PRENSA. Ha trasladado su consultorio á Santa Fe 1294. De 2 á 5 p. m. Menos los martes.

Dr. Tomás E. Díaz
ABOGADO
TUCUMAN 1335, 1er. piso

$ 8
MENSUALES
Cama de bronce, pilares cuadrados, para 1 persona.
BARATTI Hnos. y Cía.
CORRIENTES 1145

LUTOS
Las familias pueden solicitar que una de nuestras empleadas concurra á domicilio, para recibir órdenes, respecto á confección de lutos, dar precios y demás indicaciones del caso. En nuestro Anexo: Av. de Mayo, Perú y Rivadavia.

CHALONES de primer luto, á . . . . $	27.50
POLLERAS de cachemir á . . . . $	12.50
POLLERAS de sarga pura lana, á . . . $	7.50
POLLERAS de etamina de lana, á . . . $	7.90
TAPADOS de cachemir finísimo, adornos de crespón, á . . . . $	39.50
TRAJES tailleur en sarga cheviot, á pesos 29.50 y . . . . $	19.50

GATH & CHAVES
SOCIEDAD ANONIMA
Buenos Aires
Santiago de Chile - Londres - Paris

"LOS LUTOS"
443 C. Pellegrini 445
U. T. 1873 (Libertad)
Al domicilio de las familias que lo soliciten concurrirá una de nuestras empleadas, con toda clase de artículos de luto, presupuestos de confecciones, etc. Apareció el catálogo No. 9, se remite gratis.
Tapados primer luto, $ 36
"LOS LUTOS"

AVISOS FUNEBRES

SEPELIOS

✝ ATILIO DE FERRARI—q. e. p. d.—Falleció el 19 de Agosto de 1913, confortado con los auxilios de la santa religión.—Su señora madre Laura M. de De Ferrari, sus hermanos Magdalena D. F. de Serra, Rosa, Laura D. F. de Schiavi, Ida D. F. de Castagneto y Juana, sus hermanos políticos Bartolomé Serra, Arturo Schiavi y Juan F. Castagneto; su señora abuela Rosa A. de Malaspina, sus sobrinos, tíos, primos y demás deudos, invitan á sus relaciones á acompañar los restos del extinto al cementerio del Norte, hoy jueves 21 á las 9.30 a. m. En la iglesia de Nuestra Señora del Pilar se dirá una misa de cuerpo presente á las 10 a. m. El duelo se despedirá por tarjeta. Se ruega no enviar coronas. Casa mortuoria, Sarmiento 2141. Nota: Carruajes en la empresa de Iribarne y Cía., Tacuarí 341 y sucursal Belgrano, Cabildo 1873.

✝ BALDOMERA P. DE PASO—q. e. p. d.—Falleció el 20 de Agosto de 1913, confortada con los auxilios de la santa religión y la bendición papal.—Sus hijos Concepción P. de Mc. Nally, Matilde, Catalina y Julio J. Paso, su hijo político Guillermo Mc. Nally; sus nietos María C. y Guillermo J. Mc. Nally; sus hermanos sor Julia (religiosa de Na. Sa. del Rosario) Anastasio, Victorino, Fermo, Petronila, Salvador, Luis, Amalia P. de Lena y Adela P. de Pérez, hermanos y hermanas políticos y demás deudos, invitan á sus relaciones á acompañar los restos de la extinta al cementerio del Oeste, hoy jueves 21 á las 9.15 a. m. En la iglesia de San P. G. Telmo, se dirá una misa de cuerpo presente á las 10 a. m. Se ruega no enviar coronas. El duelo se despedirá por tarjeta. Casa mortuoria, Bolívar 1110. Nota: Carruajes en la empresa de Iribarne y Cía., Tacuarí 341 y sucursal Belgrano, Cabildo 1873.

✝ JULIA CIDRON—q. e. p. d.—Falleció el 20 de Agosto de 1913.—Ramón Cidrón y María Dolores Peña de Cidrón, padres, sus hermanitos y demás familia, invitan á sus relaciones á acompañar los restos de la extinta al cementerio del Oeste, hoy jueves 21 á las 9 a. m. El duelo se despedirá por tarjeta. Única invitación. Casa mortuoria, Estados Unidos 553. Nota: Carruajes en la casa Mirás Hnos. y Cía., Belgrano [illegible]

✝ LUIS ONETO—q. e. p. d.—Falleció el 20 de Agosto de 1913.—Su hermano Antonio Oneto invita á sus relaciones á acompañar los restos del extinto al cementerio del Oeste, hoy jueves 21 de Agosto, á las 3 p. m. Única invitación. El duelo se despedirá por tarjeta. Se ruega no enviar coronas. Casa mortuoria, Gutiérrez 2527.—Nota: Carruajes en la empresa de Lázaro Costa, Rioja 250

✝ EDUARDO FIRRE—q. e. p. d.—Falleció el 20 de Agosto de 1913.—Su esposa Josefa Ortiz González de Firre, sus hijos Eduardo, Isabel, y Josefa Rebecos e Ignacia (ausentes), sus hijos políticos Francisco Carcaro, Irene S. de Firre y César Agustina, nietos y demás deudos, invitan á sus relaciones á acompañar los restos del extinto al cementerio de Flores hoy jueves 21 á las 10 a. m. Favor que agradecerán. Casa mortuoria, Cafayate de Góngora [illegible]. Se ruega no enviar coronas. El duelo se despedirá por tarjeta. Única invitación. Nota: Carruajes en la empresa Stson, Rivadavia 1575, Bella Vista 1917 y Avenida Chicago [illegible]

✝ MARIA LUISA G. DE GIACOBONE—q. e. p. d.—Falleció el 20 de Agosto de 1913.—Su esposo Nicolás Giacobone, sus hijos María Luisa, Nicolás, Raúl, Amadeo y Norberto; sus padres, padres políticos, hermanos, hermanas políticas, sobrinos y demás deudos invitan á sus relaciones á acompañar los restos de la extinta al cementerio del Oeste, hoy jueves 21, á las 3.30 p. m. Única invitación. El duelo se despedirá por tarjeta. Casa mortuoria, Cabildo 3301. Se ruega no enviar coronas. Nota: Carruajes en la cochería de Miguel Costa, Cabildo y Congreso y sucursal Nahuel Huapí 5451 (Villa Urquiza).

✝ EMMA G. DE LUCINI—q. e. p. d.—Falleció el 20 de Agosto de 1913.—Su esposo Pablo Lucini; su hijo Andrés, sus hermanos y hermanas (ausentes), su hermano político, Manuel Kreicher, su sobrina Irene Kreicher, su tía, primos, primas y demás deudos, invitan á sus relaciones á acompañar los restos de la extinta al cementerio del Oeste, hoy jueves 21, á las 9.30 a. m. Única invitación. El duelo se despedirá por tarjeta. Se ruega no enviar coronas. Casa mortuoria, Alvarez 281. Nota: Carruajes en la empresa Félix Prío y Hno., Libertad 968.

✝ MARIA ELENA TISCORNIA—q. e. p. d.—Falleció el 20 de Agosto de 1913.—Sus padres Manuel Tiscornia y Julia Lanata de Tiscornia; sus hermanos Julia, Agustín, Eduardo y Alfredo Tiscornia; su abuelo Agustín Lanata; sus tíos Rosa T. de Garibaldi, María T. de Sturla, Catalina T. de Aragone (ausente), Virginia T. de Pesce, Angel Tiscornia, Agustín y Bartolo Lanata, Luisa L. de Priano y María L. de Bausili; tíos políticos, primos y demás deudos, invitan á sus relaciones á acompañar los restos de la extinta al cementerio del Oeste, hoy jueves 21 á las 2.30 p. m. Única invitación. El duelo se despedirá por tarjeta. Casa mortuoria, 11 de Noviembre 1252. Nota: Carruajes en la empresa Mordeglia y Botto, San Juan 3590.

✝ JUAN FERRO—q. e. p. d.—Falleció el 20 de Agosto de 1913.—Su esposa Camila M. de Ferro; sus hijos Armando, Alberto, Rosa y Emilio, sus hermanos Agustín y Domingo, primos y demás deudos, invitan á sus relaciones á acompañar los restos del extinto al cementerio del Oeste, hoy jueves 21 á las 3 p. m. Única invitación. Se ruega no enviar coronas. El duelo se despedirá por tarjeta. Casa mortuoria, Gurruchaga 2239. Nota: Carruajes en la empresa de Gentile y Ghirimoldi, Santa Fe 2921.

✝ DOMINGO CAMERLINGO—q. e. p. d.—Falleció el 20 de Agosto de 1913.—Sus padres Francisco Camerlingo y Severia C. de Camerlingo; sus hermanos Luis, María, Rafael y Francisco y demás deudos invitan á sus relaciones á acompañar los restos del extinto al cementerio del Oeste, hoy jueves 21 á las 9.30 a. m. Casa mortuoria, Centenera 405. Única invitación. El duelo se despedirá por tarjeta. Se ruega no enviar coronas. Nota: Carruajes en la empresa Luis Barbetta, Belgrano 3782.

✝ ENRIQUETA SABINA MALNATI—q. e. p. d.—Falleció el 19 de Agosto de 1913, confortada con los auxilios de la santa religión y la bendición papal.—Sus padres Cayetano Malnati y Luisa Speroni de Malnati; su hermano Carlos Malnati, sus tíos Celina Speroni de Broggi, Francisco Broggi y Emilia Speroni de Visnara, primos y demás deudos, invitan á sus relaciones á acompañar los restos de la extinta al cementerio del Oeste, hoy jueves 21 de Agosto á las 9 a. m. El duelo se despedirá por tarjeta. Casa mortuoria, Güemes 3729. Única invitación. Se ruega no enviar coronas. Nota: Carruajes en la empresa de Luis Bietti, Aronales 2829. v21

✝ JOSE DAMELE—q. e. p. d.—Falleció el 20 de Agosto de 1913.—Sus hijos Juan, Catalina D. de Buero, Adela D. de Olivari, María D. de Peña, Asunción D. de Lombardi, nietos, sus sobrinos Pedro, Roque y Esteban Damele, primos y demás deudos, invitan á sus relaciones á acompañar los restos del extinto al cementerio del Oeste, hoy jueves 21 de Agosto, á las 2 p. m. Única invitación. Casa mortuoria, Suárez 965. Se ruega no enviar coronas. El duelo se despedirá por tarjeta. Carruajes en la empresa de Gonella y Cichero, Almirante Brown 1172 al 76, sucursal Avenida Sáenz 516.

✝ MARIA GARBARINI DE LAGOMARSINO—q. e. p. d.—Falleció el 20 de Agosto de 1913.—Su esposo Juan Lagomarsino, sus hijos Celia, Roberto, Esther, Rodolfo y Almando, sus padres Miguel Garbarini y María Bruno, su señora madre política Rosa L. de Lagomarsino, sus hermanos, hermanos políticos, sobrinos y demás deudos, invitan á sus relaciones á acompañar los restos de la extinta al cementerio de Avellaneda, hoy jueves 21 de Agosto, á las 9.30 de la mañana. Casa mortuoria, Manuel Esteves y Aldao. El duelo se despedirá por tarjeta. Se ruega no enviar coronas.—Nota: Carruajes en la empresa de P. Peruilh.

✝ JUAN M. MINVIELLE—q. e. p. d.—Falleció el 20 de Agosto de 1913.—Sus hermanos Florencio, Julio, María y Clemencia (ausente), sus hermanas y hermanos políticos, sobrinos y demás deudos invitan á sus relaciones á acompañar los restos del extinto al cementerio del Oeste, hoy jueves 21 de Agosto, á las 2 p. m. Única invitación. El duelo se despedirá por tarjeta. Casa mortuoria, San Nicolás 1222. Se ruega no enviar coronas. Nota: Carruajes en la empresa de Luis Tatulla y Hno., Rivadavia 4706 hasta la 1.30 de la tarde.

✝ ANTONIA MARCOS DE PUGA—q. e. p. d.—Falleció el 20 de Agosto de 1913.—Sus hijos Manuel (ausente), María Luisa P. de Battilana (ausente) y José Puga, sus hijos políticos Blanca Massardo de Puga y Fernando Battilana (ausentes) y demás deudos, invitan á sus relaciones á acompañar los restos de la extinta al cementerio del Oeste, hoy jueves 21 de Agosto, á las 3.30 p. m. Única invitación. El duelo se despedirá por tarjeta. Se ruega no enviar coronas. Casa mortuoria, Suipacha 128.—Nota: Carruajes en la empresa de Manuel Costa y Cía., Rioja 170.

✝ MARIA HAYDEE REYES—q. e. p. d.—Falleció en Lomas de Zamora el 20 de Agosto de 1913.—Sus padres Domingo Reyes y Aurelia Amayo de Reyes, sus tíos, primos y demás deudos, invitan á sus relaciones á acompañar los restos de la extinta al cementerio local, hoy jueves 21 de Agosto, á las 10 a. m. Única invitación. Se despedirá por tarjeta. Casa mortuoria, Manuel Castro 555. Nota: En la empresa Legulzamón y Cía., habrá carruajes disponibles hasta las 9.45 a. m.

✝ MARIA R. DE LUCHETTI—q. e. p. d.—Falleció el 20 de Agosto de 1913. Confortada con los auxilios de la santa religión y la bendición papal.—Su esposo Vittorio Luchetti; sus hijos José, Emilio, Antonio, Martín, Herminia, sus hermanos Angela R. de P. Gayetano, Domingo y Juan Gayetano, primos, sobrinos y demás deudos, invitan á sus relaciones á acompañar los restos de la extinta al cementerio del Oeste hoy jueves 21 á las 3 p. m. Casa mortuoria, Río Bamba 1221. Se ruega no enviar coronas. El duelo se despedirá por tarjeta.

MISAS Y FUNERALES

✝ NICANOR MENDEZ—q. e. p. d.—Falleció el 21 de Agosto de 1911.—Se oirán misas por el eterno descanso de su alma en la iglesia de San Nicolás de Bari, hoy jueves 21 de Agosto de 9 á 11. v21

✝ CASIMIRO VILLAMAYOR—q. e. p. d.—Falleció el 21 de Agosto de 1911.—En sufragio de su alma se dirán misas en la iglesia de San Miguel Arcángel el sábado 23 del corriente á las 11 a. m. v22

✝ SUBCOMISARIO AGUSTIN A. CASASSA—q. e. p. d.—Falleció el 22 de Agosto de 1912.—Su familia invita á sus relaciones al funeral que se rezará por el descanso de su alma en la iglesia del Pilar mañana 22 á las 9.30 a. m. El duelo se despedirá por tarjeta. v22

✝ JUAN RITTA—q. e. p. d.—Falleció el 23 de Agosto de 1912.—La familia invita á sus relaciones á la misa que por el eterno descanso de su alma se dirá el sábado 23 de Agosto, en la iglesia de la Concepción á las 9 a. m. Favor que obligará su gratitud. Única invitación. v23

✝ JUANITA SCHENONE—q. e. p. d.—Falleció el 22 de Agosto de 1911.—Su familia invita á sus relaciones á las misas que en sufragio de su alma, se celebrarán en la iglesia de San Telmo, mañana viernes 22 de Agosto, á las 10 a. m. Favor que agradecerán eternamente. Única invitación. El duelo se despedirá por tarjeta. v22

✝ PELEGRINO CASELLA—q. e. p. d.—Falleció el 14 de Agosto de 1912.—PETRONA S. DE CASELLA—q. e. p. d.—Falleció el 9 de Marzo de 1913.—La familia de los extintos invita á sus relaciones al funeral que se rezará por el descanso de sus almas en la iglesia de Santa Lucía hoy jueves 21 á las 9 a. m. Favor que se agradecerá. v21

✝ JOSE C. MONTI—q. e. p. d.—Falleció en Italia (Cermenate) el día 21 de Julio de 1913.—Las familias de Dubini, Monti y Garbagnati, invitan á sus relaciones á las misas que en sufragio de su alma se celebrarán en la iglesia de San Nicolás de Bari, mañana viernes 22 de Agosto, de 7 á 10 a. m. La familia asistirá á la última misa. El duelo se despedirá por tarjeta. v22

✝ DOCTOR EUGENIO AUTRAN—q. e. p. d.—Falleció el 22 de Agosto de 1912.—Su esposa Pelegrina Burgo de Autran, invita á sus relaciones al funeral de cabo de año que por el eterno descanso de su alma se celebrará en la iglesia del Carmelo (Charcas 2447), mañana viernes 22 de Agosto, á las 9 a. m. Favor que agradecerá. El duelo se despedirá por tarjeta.

✝ JOSE CAMPODONICO—q. e. p. d.—Falleció el 20 de Agosto de 1912, confortado con los auxilios de la santa religión.—Sus hijos, nietos, bisnietos, su hermano político, sus sobrinos y demás deudos, invitan á sus relaciones al funeral que por el eterno descanso de su alma se celebrará en la iglesia de Nuestra Señora de la Piedad hoy jueves 21 de Agosto á las 10 a. m. Favor que agradecerán. El duelo se despedirá por tarjeta. v21

✝ CAROLINA CHARRO DE VIRO—q. e. p. d.—Falleció el 22 de Agosto de 1912.—Su esposo Eduardo Viro (ausente), sus hermanos Arturo Charro y Rosa la Ch. de Bifil, sus hermanos políticos Rosita A. de Charro y Alcibíades Bifil, sus sobrinos y demás deudos, invitan á sus relaciones á la misa que por el eterno descanso de su alma se oficiará en la iglesia de San Cristóbal (Jujuy y San Juan) el sábado 23 de Agosto, á las 10 a. m. Única invitación. v23

✝ MARIA MAISONNAVE DE SABOURIN—q. e. p. d.—Falleció el 22 de Agosto de 1912.—Su esposo Santiago Sabourín, su hijo Luis L. Sabourín, sus nietos María Luisa y Luis E. Sabourín, sus sobrinos Víctor y Luis J. Maisonnave y demás deudos, ruegan á sus relaciones quieran acompañarlos al funeral que en sufragio de su alma se celebrará en la iglesia de San Miguel Arcángel, mañana viernes 22 de Agosto á las 11 a. m. El duelo se despedirá por tarjeta.

✝ ANDRES FERRARI—q. e. p. d.—Falleció el 1o. de Agosto de 1913.—Sus hijos Magdalena A., Augusto A. y Arturo M.; su hija política Ana M. de Ferrari, su hermano Juan; sus hermanos (ausentes), sus hermanas políticas, sobrinos y demás deudos, invitan á sus relaciones al funeral rezado que por el eterno descanso de su alma se celebrará en la iglesia de San Telmo el sábado 23 del corriente á las 10 a. m. El duelo se despedirá por tarjeta. Única invitación. v23

✝ MARIA LUISA ESPAIN—q. e. p. d.—Falleció el 21 de Agosto de 1912.—Sus padres Fernando Espain y Petrona Aguer de Espain; sus hermanos Mariana E. de Etchechoury, Anita, Filomena P., Juan (ausente), Domingo, Gerardo M., Alfonso y Guillermo Espain; su hermano Fernando Etchechoury; sus sobrinos, tíos, primos y demás deudos, invitan á sus relaciones se dignen acompañarlos á rogar á Dios en el funeral de cabo de año que en sufragio de su alma, se celebrará el sábado 23 del corriente, á las 10.30 a. m. en la iglesia de N. S. de Balvanera. Favor que se agradecerá eternamente. El duelo se despedirá por tarjeta. Única invitación. v23

✝ FELIPE REVELLO—q. e. p. d.—Falleció el 14 de Mayo de 1913.—Su esposa Ida Antonia Beraldo de Revello, fallecida el 23 de Marzo de 1912. —Sus hijos Delia Magdalena y Alberto Felipe, fallecidos el día 23 de Marzo de 1912. —Febea Teresa Beraldo de Revello, fallecida el día 7 de Abril de 1911.—Sus hijas Flora, fallecida el día 18 de Febrero de 1907. —María Elena, fallecida el día 23 de Marzo de 1912.—Las familias de Revello y Beraldo invitan á sus relaciones al funeral rezado que se celebrará en la basílica de San José de Flores, en descanso de sus almas el día 23 de Agosto de 1913, á las 10 de la mañana. Favor que agradecerán eternamente. El duelo se despedirá por tarjeta. v23

✝ JUAN P. SOLARI—q. e. p. d.—Falleció el 18 de Julio de 1913.—Su esposa Sara Santillán de Solari (ausente); su señora madre política Delia Palacio de Santillán (ausente), sus hermanos Nicolás Luis, Antonio, Rosa S. de Ottonelli, María L. S. de Burgos y Lola M. S. de Saavedra; sus hermanos políticos Antonio, Gregorio, Delia S. de Alvarez, Mercedes, María Luisa S. de Olmedo y Tomasa Santillán; sus hermanos políticos, tíos, tías, sobrinos, y demás deudos, invitan á sus relaciones á las misas que por el eterno descanso de su alma se celebrarán en la Basílica del Socorro el sábado 23 del corriente de 8 á 10 a. m. La familia asistirá á la misa de 10. El duelo se despedirá por tarjeta. Única invitación. v23

SECCION REMATES

Bravo Barros y Cía.

AVISOS NUEVOS

"LOS PELUDOS", EN GENERAL GUIDO — Judicial. A poco más de una legua al Oeste de la estación Parravicini del ramal á Dolores, 506 hectáreas especiales para tambo ó invernada, con pastos tiernos naturales, 14 hectáreas alfalfadas y agua corriente desde 4 metros. Juez doctor Repetto, secretaría Marín. Juicio Francisco Carae, en el expediente núm. 813 Base, $ 79.996,61.
EL JUEVES 4 de Septiembre, á las 3, en nuestro hall, 351 San Martín 361. Linda con A. Ponce de León, Benita Ponce de León, M. A. de Mozotegui y Mercedes A. de Escutary. Está alambrado en todo su perímetro, siendo propio el costado Norte y medianeros los demás, con postes de quebracho colorado y ñandubay 6 hilos lisos y uno de púa, dividido en 5 potreros, población de 3 piezas, galpón de [illegible] y molino con tanque australiano de 130.000 litros. Ha estado dedicado á la agricultura para lo que es inmejorable. 8 por ciento á cuenta de precio y 2 por ciento de comisión. Informes y planos, 351 San Martín 361.—BRAVO BARROS y Cía. a21

BRAVO BARROS & Cía.

HACIENDAS EN 25 DE Mayo (F. C. S.)—Tercer remate-feria de haciendas generales, en nuestras instalaciones, donde presentaremos un conjunto de animales vacunos de gran clase y estado, procedentes de importantes establecimientos ganaderos de esa región.
EL VIERNES 29 de Agosto, á la 1 de la tarde.
Detalle de las consignaciones anotadas hasta la fecha:

600	novillos de invernada de una sola marca, 3, 4 y 5 años.
100	novillos para invernada de 3 años
150	novillos carne gorda de 3 y 4 años.
50	novillos invernada de 2 y 3 años.
30	novillos gordos de 3 años.
36	novillitos buena clase 1 1/2 años
100	vacas preñadas.
34	vacas lecheras buena clase, con 6 terneros.
7	vacas lecheras buena clase.
26	vaquillonas especiales en gordura.
30	vaquillonas y novillitos invernada, buena clase.
50	yeguarizos tiro liviano y pesado.
4	potros tiro liviano y palenqueados

Comisión, 2 por ciento al comprador y 2 por ciento al vendedor en hacienda vacuna y lanar y 3 por ciento á cada parte en yeguarizos y reproductores. Mayores informes á nuestro representante en esa, señor Dardo E. Belmaña, ó á nuestra casa central, 351 San Martín 361, Buenos Aires.—BRAVO BARROS y Cía. a2

CASAS

SANTIAGO DEL ESTERO 1547. Entre Garay y Pavón. A dos cuadras de las plazas Constitución y Garay. Casa de familia, sólida, amplia y bien tenida. Base pesos 36.000.
EL MARTES 26 de Agosto á las 3 p. m., en nuestro hall, 351 San Martín 361. Mide 12 varas por 35. Ad corpus. Vestíbulo, sala y escritorio al frente, antesala con mampara, comedor, antecomedor, 4 dormitorios, baño, cocina con económica, 2 piezas altas de servicio y 2 patios de mosaico. Balcones, celosías, carpintería de cedro, empapelados, pisos de pino de tea encerados, gas, luz eléctrica y campanillas. Puede visitarse de 1 á 4. Títulos perfectos. Informes en nuestra casa.—BRAVO BARROS y Cía. a19

AZCUENAGA 860 — JUDIcial. Al lado de la avenida Córdoba. Un espacioso terreno con construcciones de importancia. Ocupado actualmente por el garage "Regina Palace". 2.843 m. c. (3.731 varas cuadradas) en un solo lote. Juez doctor Cranwell, secretario doctor Jordán, juicio Compañía Alemana Transatlántica de Electricidad con la Compañía Nacional de Carruajes y Electromóviles. Produce pesos 36.000 de renta al año, con contrato hasta Septiembre de 1917. Base $ 276,426.67.
EL MARTES 26 de Agosto á las 3, en nuestro hall, 351 San Martín 361. Mide, según la escritura hipotecaria, 27m07 de frente por 60m62 de fondo en el costado Norte, teniendo en el del Sur, á los 24m79 de la línea de la calle, un martillo á favor de 33m por 35m78; contrafrente 58m72. Según la tasación practicada mide la propiedad 25m de frente por 60m75 de fondo en el costado Norte, teniendo en el del Sur, á los 25m75, un martillo á favor de 32m65 por 35m; contrafrente 60m65. Superficie 2.848,75 m. c. (3.791,60 v. c.) Ad corpus. Las construcciones comprenden un gran galpón de 23 metros por 60, con 11 cabriadas en tres cuerpos Polonceau y 8 transversales, apoyadas en columnas de acero, con techo galvanizado, claraboyas de cristales y pisos de portland; y otro galpón de 13 metros por 14, ocupado por el taller. En el frente, sobre la calle, existe un edificio de dos pisos de primera calidad, que consta de tres salones con escalera de mármol y portland, frente de piedra artificial y carpintería de cedro. Otros tabiques é instalaciones pertenecen al inquilino. Visítese. 8 o|o á cuenta de precio. Comisión 2 o|o. Informes en nuestra casa.—BRAVO BARROS y Cía. a19

TERRENOS

TERRENO EN BELGRANO. Freyre entre Pampa y Pino. Sobre la estación del F. C. al Rosario. Base, $ 28 la vara. Tercera parte al contado y el resto á 6 y 12 meses con pagarés hipotecarios y 7 por ciento de interés anual, pagadero por semestres anticipados.
EL DOMINGO 24 de Agosto, á las 2 de la tarde, en el mismo terreno. 10 varas por 50. El adoquinado es por cuenta del comprador. Títulos perfectos. Informes y planos, 351 San Martín 361 ó Cabildo 1978.—BRAVO BARROS y Cía. a17

ESMERALDA
y CORRIENTES

LA NOTABLE ESQUINA FRENTES AL SUR Y AL OESTE
1.078 VARAS EN 3 LOTES
El 5 de Septiembre, á las 3, en nuestro hall
Bravo Barros & Cía.

*VIAMONTE 2314-16. — EN*tre Ombú y Azcuénaga. Edificio de tres pisos, moderno. Tres casas de familia, que pueden producir como mínimo $ 8.400 de renta al año. Base, $ 70.000 de la que se deducirán $ 35.000 en cédulas argentinas, debiendo, además, continuar el comprador con otra hipoteca de $ 33.440 pagadera en 4 semestres de $ 8.360 cada uno con 7 o|o de interés anual. ¡Con pesos 1.560 al contado, se compra!
EL MARTES 26 de Agosto, á las 3 de la tarde, en nuestro hall, 351 San Martín 361. Mide 11v54 por 21v63. Ad corpus.
PLANTA BAJA — Vestíbulo de cristales, 4 habitaciones, baño, cocina y espacioso sótano, como para billar ó gimnasio. En entrepiso un departamento independiente de 3 habitaciones y dependencias. Está desocupada.
PRIMER PISO ALTO — Vestíbulo, sala, antesala, 3 habitaciones, baño, cocina y pieza de servicio.
SEGUNDO PISO ALTO — Igual distribución que en la planta baja más un escritorio. Está desocupada.
CONSTRUCCION — Frente de piedra artificial con marquise de cristales y puertas de hierro, revestimientos de mármol, canceles de roble con cristales, muros empapelados, celosías, luz eléctrica, servicio de agua caliente, campanillas. Visítense de 1.30 á 4 p. m. Títulos perfectos. Informes, 351 San Martín 361.—BRAVO BARROS y Cía. a12

*CASA EN BELGRANO, Obli*gado 1159 (adoquinado pago), entre Aguilar y Céspedes. Renta anual $ 2.160. Base, pesos 18.000, de la que se deducirán pesos 7.000 en cédulas argentinas.
EL DOMINGO 24 de Agosto, á las 3.30 de la tarde, en la misma propiedad. 10 varas por 35. Ad corpus. Zaguán, 6 habitaciones, baño, cocina, cuarto de madera, corredor y patio. Aguas corrientes. Visítese. Títulos perfectos. Informes, 351 San Martín 361 y Cabildo 1978.—BRAVO BARROS y Cía. a17

*CORRIENTES Y ESMERAL*da —La esquina frentes al Sur y al Oeste. 1.078 varas cuadradas en tres lotes. Realmente, la situación más valiosa de la ciudad para la construcción de edificios de gran renta.
EL VIERNES 5 de Septiembre, á las 3, en nuestro hall, 351 San Martín 361.
ESQUINA Lote 1—8.20 varas á Corrientes, 2.77 varas en la ochava y 17.20 varas á Esmeralda, con superficie de 187.48 varas cuadradas. Base, $ 290.000 que pueden pagarse así: $ 230.000 al contado y el resto á dos años de plazo con 8 por ciento de interés.
CON FRENTE A ESMERALDA — Lote núm. 2- 11.96 varas de frente por 9.48 varas en el costado Sur, 9 varas en el del Norte y 11.21 en el contrafrente. Superficie, 106.61 varas cuadradas. Base, $ 160.000, pagaderos $ 120.000 al contado y el saldo á dos años de plazo con 8 por ciento de interés.
LOTE núm. 3 —15.12 varas de frente por 49.40 en el costado Norte, 49.53 en el Sur y 16.62 en el contrafrente. Superficie, 784.38 varas cuadradas. Base, $ 800.000, pagaderos $ 250.000 al contado y el resto á dos años de plazo con 8 por ciento de interés. Después detalles completos. Entretanto solicítense informes en nuestra casa.—BRAVO BARROS y Cía. a17

Para ganar UNA FORTUNA. Una gran fracción de tierra para subdividir. Entre villas importantes, 1.050.814 varas cuadradas, en dos lotes. Con extenso frente al río Matanza, próximas al bulevar Circunvalación y cruzadas por la prolongación de la Avenida de La Noria, cuyo puente se halla en los mismos terrenos. Lindando con la Villa Riachuelo, que cuenta con más de 300 casas, y circundadas de población. A 6 cuadras de la parada del tranvía del puerto de la capital, que sale de Plaza de Mayo, á 5 al Oeste de la estación Florito, á 15 al Este de la de Budge (ambas del F. C. Midland) y á 20 al Sur de Villa Lugano. Lindando, río Matanza en medio, con los terrenos de la capital. Base, 12 centavos la vara cuadrada. Mitad al contado y mitad á uno y dos años de plazo, con garantía hipotecaria y 7 por ciento de interés anual, pagadero por semestres anticipados. ¡Allí se vende en lotes á largos plazos á 3 y 8 pesos la vara! ¡Allí hay margen para ganar una fortuna!
EL MIERCOLES 3 de Septiembre, á las 3 de la tarde, en nuestro hall, 351 San Martín 361. Lindan con el río Matanza, N. Navarro (hoy Florito), Banco Hipotecario Nacional y Villa Riachuelo. El terreno se adapta á una subdivisión ventajosa, lo mismo que para la instalación de grandes establecimientos industriales. Para visitarlo los interesados pueden ir por el ferrocarril Midland hasta la estación Florito ó bien por el tranvía del puerto de la capital hasta la parada próxima á la estación Florito. De esos dos puntos puede irse á pie hasta los terrenos. Puede visitarse también, por Villa Lugano (dirigiéndose al puente de La Noria) ó por la estación Budge, pero conviene hacerlo por la estación Florito. Títulos perfectos. Informes y planos, 351 San Martín 361.—BRAVO BARROS y Cía. a12

EN LA CALLE VICTORIA —Entre 24 de Noviembre y Loria. Con frente al Norte. A tres cuadradas de la plaza 11 de Septiembre. Un terreno de vastas dimensiones. Base, $ 50 la vara cuadrada, debiendo continuarse con una hipoteca de $ 27.000 al 9 por ciento de interés, que vence el 3 de Mayo de 1914. El resto 1|3 parte al contado, 1|3 á 6 meses y 1|3 á un año, con pagarés hipotecarios y 7 por ciento de interés por semestres anticipados.
EL DOMINGO 24 de Agosto, á las 3 de la tarde, en el mismo terreno. 15v23 de frente por 69v28 de fondo y 16v16 en el contrafrente. Superficie, 1,068.54 v. c. Títulos perfectos. Informes y planos, 351 San Martín 361.—BRAVO BARROS y Cía.

TERRENOS en BELGRANO. Dos lotes en la calle 11 de Septiembre entre Juramento y Mendoza. Sobre el Paseo de la Barranca y á pocos metros de la estación del ferrocarril Central Argentino. Bases $ 45 y 55 la vara cuadrada. El excedente sobre la base podrá abonarse á un año de plazo, con garantía hipotecaria y 7 o|o anual, por semestres adelantados.
EL DOMINGO 24 de Agosto, á las 2.30 de la tarde, en los mismos terrenos. Miden 12 varas de frente por 31 y 43 de fondo. Superficies de 383 y 527 v. c. Títulos perfectos. Escrituras por ante la oficina de don Jorge Cruz. Informes y planos, 351 San Martín 361 ó en Belgrano, Cabildo 1978.—BRAVO BARROS y Cía. a17

F. M. WHITE (7)

LOS CUATRO DEDOS

Venner hizo una mueca al salir de la tienda. Había esperado encontrar algo incorrecto en esas dos monedas.

—Es preciso, pues, por el momento —dijo— reservar nuestra opinión.—Estoy completamente seguro de que hay en esto una artimaña, aunque me sea imposible decir cuál. ¿Quiere usted venir esta noche después de comer á tomar una taza de café y fumar un cigarro con nosotros? Mi mujer come conmigo, pero bajo la promesa estricta de que ella podrá marcharse después de la comida.

Eran las siete. Venner esperaba impacientemente la llegada de Vera. Venner había hecho reservar una mesita para los dos en el fondo del comedor y estaba en el marco de la puerta acechando con ansiedad la aparición de Vera.

Temía, hasta el punto de estar excitado, un incidente cualquiera que impidiera en el último momento á su mujer reunirse con él.

¿Ningún hombre se había encontrado en semejante situación? Venner disponía de una gran fortuna y si sólo se hubiera tratado de una cuestión de dinero, hubiera estado dispuesto á dar á Fenwick todo lo que ese villano hubiera querido pedirle.

En medio de esas meditaciones más bien dolorosas, Vera entró.

Estaba vestida sencillamente de blanco y llevaba como único adorno algunas flores naturales. Su rostro estaba más rosado que de costumbre y en sus miradas había algo menos tristeza.

—Estoy muy contento de que hayas venido, amada mía—dijo Venner apretándola las manos. Temía que algo ocurriera que te impidiera venir. Si hay algún peligro dímelo.

—No creo que lo haya —respondió Vera— aunque estoy vigilada por otros ojos además de los de Fenwick. Es una suerte que haya mucha concurrencia aquí esta noche y así no nos harán caso. De todos modos, tendré que marcharme durante la comida. Si esto me sucediera supongo que no te disgustarás.

Tú me has dado motivos más serios de descontento. Y ahora, tratemos de olvidar ese desgraciado pasado y vivir para el momento presente. Es nuestra luna de miel. Me pregunto lo que dirían las personas que están aquí si supieran nuestra historia inaudita.

Hay sin duda aquí otras historias igualmente terribles—dijo Vera tomando asiento en la mesa—pero no quiero pensar en nada triste esta noche. Es preciso olvidarlo todo. Nos figuraremos que estamos en un país de hadas y creeré que tú eres un príncipe que...

Había un ligero temblor en la voz de Vera. Si Venner lo notó, no lo manifestó. Había resuelto desechar lo pasado de su cabeza y darse enteramente al placer de la hora actual. La comida concluyó desgraciadamente demasiado pronto y entonces se presentó Gordon.

—Le presento mi mujer—dijo Venner sencillamente á Gordon. Te presento al señor Gordon que es un antiguo amigo y no tengo secretos para él. Sin embargo solamente ayer le he revelado mi casamiento, cuando encontré en este salón y porque no he sido bastante dueño de mis sentimientos. Pero podemos hablar en Gordon.

—Creo que se puede tener confianza en mí —dijo Gordon sonriéndose. Nunca he oído contar una historia más extraña que la suya; pero si alguna vez en cualquier momento puedo serle útil, tendré una gran satisfacción en hacer todo lo que esté en mi poder.

—Es usted muy bueno dijo Vera con gratitud. ¿Quién sabe si algún día recurriré á su abnegación? Pero pienso todavía que no sea al momento.

Se quedaron charlando todavía cerca de media hora cuando entró un mozo y avanzando hacia Vera le presentó una tarjeta de visita en cuya superficie había escritas algunas palabras.

Vera la tomó con aire inquieto y sus ojos, al recorrer su contenido, tuvieron una expresión dolorosa. Se levantó á toda prisa.

—Me veo obligada á marcharme —dijo ella. Me lo esperaba hacía un momento.

Se volvió hacia el mozo y le preguntó si su muchacha estaba fuera del comedor, á lo cual respondió el hombre que ella esperaba en la puerta con su abrigo. Vera dió la mano á Gordon y se levantó para salir.

—Lo siento mucho, dijo ella, porque esta noche ha sido muy agradable para mí, exceptuando quizás una sola, la noche mejor que he pasado en mi vida. Gerardo sabe á cual me refiero.

Al decir estas palabras sonrió á Venner, quien no halló nada que responder en ese momento. Estaba lleno de furor apasionado y de ideas de rebelión. Vacilaba sin embargo. Se daba cuenta perfectamente que á Vera le costaba mucho trabajo sostener su carga.

Ella le tendió las manos con ademán suplicante.

—¿Me perdonas?—le dijo. Mi deber me obliga á marcharme.

Venner tomó la mano y la apretó tiernamente. Sus ojos suplicantes siguieron á la joven y después se volvió de pronto hacia Gordon que fingía ocuparse solamente de su cigarro.

—Voy á pedirle que me haga un servicio—le dijo. Me ha venido una extraña idea, pero quisiera que usted siguiera á Vera. Sufro cruelmente al pensar que mi pobre mujer va á arrojarse á través de no sé qué peligro. Comprenderá usted que me es personalmente imposible seguir su huella. Pero usted no quiere...

—No me niego—contestó Gordon. No veo nada de deshonroso en satisfacer á usted. Marcharé al momento si usted quiere.

Venner asintió con gratitud y Gordon se levantó de la mesa. Estaba ya en la calle cuando la silueta elegante de Vera apareció en las gradas del hotel. No tuvo dificultad en reconocería, aunque ella estaba cubierta de pies á cabeza por una gran capa negra, y un capuchón del mismo color ocultaba sus cabellos rubios.

Con sorpresa de Gordon la joven no había hecho llamar un coche. Marchaba por la calle con paso firme y determinado como una persona que sabe exactamente donde va y que quiere ir lo más pronto posible.

Gordon la seguía prudentemente á distancia. Reflexionándolo bien, su acción no era tan sencilla como había creído al principio. Sin embargo, había hecho una promesa y ahora no podía retroceder.

Durante un cuarto de hora, siguió á Vera y la vió detenerse al fin delante de una casa situada cerca de Grosvenor-Square. Era una hermosa casa de esquina, de gran aspecto, pero no se veía ninguna luz en ningún piso.

Vera subió las gradas del vestíbulo. Gordon estaba bastante cerca de ella para oir el ruido del timbre eléctrico. A esta llamada, una luz iluminó el vestíbulo y se abrió la puerta. Gordon pudo entrever al hombre que hizo entrar á Vera. Era un viejo de cara arrugada con una larga barba gris. Pero la aparición no duró sino un instante. La puerta se cerró inmediatamente y toda la casa quedó otra vez en la oscuridad.

Gordon se detuvo sin saber qué hacer. Hubiera querido acercarse á Vera, entrar hasta ella, porque si la amenazaban peligros dentro de esa casa, estaba tan impotente para socorrerla desde afuera como si hubiera estado en el otro extremo del mundo.

Siguió la línea del edificio y vió que un hermoso jardín se extendía detrás, con una pequeña puerta verde que daba acceso al césped.

Arrastrado por el impulso del momento, intentó abrir la puerta que cedió inmediatamente á su esfuerzo.

Si le hubieran preguntado por qué obraba así, le hubiera sido muy difícil responder. Sin embargo la cosa estaba hecha, y Gordon, cruzando una vasta extensión con césped, marchó hasta que hubo llegado debajo de la larga hilera de ventanas abiertas en la fachada posterior del edificio. No era fácil verlo porque la noche estaba oscura todavía. Pero una luz brilló en una de las piezas y Gordon pudo distinguir entonces los vidrios de un gran invernadero que iba desde el jardín hasta el interior de la casa.

—Voy á verme en los brazos de la policía, si no voy con cuidado—pensó Gordon. ¡Qué imbécil soy por haberme metido en semejante aventura! Pero no me arrepentiría si pudiera ser útil á Vera.

Gordon se detuvo de pronto en sus reflexiones. Había visto luz en otra pieza—un gran cuarto al lado del invernadero. Después, en el silencio del jardín, oyó procedente de la casa, voces que se levantaban furiosas y fueron seguidas de pronto por un grito que parecía la expresión de un dolor espantoso.

Completamente intrigado, Gordon avanzó hasta que estuvo cerca de la ventana. Un profundo silencio reinaba de nuevo en toda la casa. Cuando Gordon buscaba un medio de escalarla, sintió que el suelo cedía debajo de sus pies y un momento después se encontró tendido cuan largo era sobre el suelo de una especie de sótano. Quizás había caído á través de una reja que no estaba muy segura. De todos modos, se sentía muy aturdido y muy dolorido. Su cabeza, que se había golpeado en su caída, le hacía sufrir cruelmente. Se arrastró á tientas en la oscuridad, y sin poderse escapar, como un ratón cogido en la trampa.

Una luz apareció de pronto arriba en la escalera y una voz ronca preguntó quién estaba allí. Gordon sintió, sin embargo, que un par de brazos robustos le levantaban del suelo y le llevaban arriba de la escalera.

Creía que se despertaría de pronto y vería que había sido juguete de un sueño. Pero tuvo que confesar que era realidad la copa de brandy que alguien le puso en los labios y los cepillazos que le daban para quitar las huellas de su reciente desventura.

—Caballero—dijo una voz respetuosa.—Mi patrón desearía ver á usted cuando esté completamente repuesto. Tiene bastante curiosidad de saber lo que usted hacía en el jardín.

—Es justo que su patrón sea obedecido— respondió secamente Gordon. —Me siento bastante bien ahora, gracias al brandy y si usted quiere llevarme adonde está él, trataré de explicarme.

El doméstico le condujo á una hermosa habitación, donde un hombre con traje de "soirée" estaba arrellanado en un sillón delante del fuego. Se volvió con una sonrisa extraña hacia Gordon.

—Y bien, caballero, ¿qué significa esto?

Gordon se quedó mudo, porque acababa de reconocer en el que le interrogaba, al hermoso lisiado del Hotel Imperial, el hombre de la caja y del dedo.

VII

Todo era tan inesperado y extraordinario, que continuaba estupefacto y absolutamente incapaz de encontrar otra cosa que una sonrisa aturdida.

—Puede usted tomarse tiempo—le dijo el lisiado.—Quiero que usted sepa bien que no tengo ninguna prisa. He aquí el dato del problema: un hombre bien vestido, evidentemente un caballero, ha sido encontrado á una hora inoportuna en mi sótano. ¿Qué venía á hacer? Como dicho caballero no estaba borracho con toda probabilidad, no se puede menos de sentir una ligera curiosidad y preguntarse lo que eso quiere decir.

Hablaba con voz lenta y neta, con cierta énfasis sarcástica que contribuía á la turbación de Gordon. Se traslucía bajo la ironía picante de sus palabras una amenaza oculta.

Gordon pensó que preferiría tener á ese hombre como amigo y no como enemigo.

—Será mejor que se siente usted—dijo el lisiado.—Tenemos tiempo á nuestra disposición y le confieso que esta pequeña comedia me divierte mucho. Pero hay otro lado de la cuestión. Tengo enemigos sin escrúpulos. Es preciso que yo obre con ellos del mismo modo que obran conmigo, de modo que cuando encuentro la ocasión de poner la mano sobre uno de ellos, estoy dispuesto naturalmente á la intransigencia. ¿Ha venido usted aquí solo esta noche ó tiene un cómplice?

—No, señor. He venido solo—contestó Gordon.

(Continuará)

CASTRO entre Salcedo y Las Casas. 3 lotes de terreno de amplias dimensiones. A dos cuadras de las avenidas Boedo y Garay y á 5 de los bulevares La Plata y Caseros. Base, $ 11 la v. c. Los compradores podrán continuar con una hipoteca de pesos 5.000, que reconoce cada lote, hasta Octubre de 1914, al 8 1|2 o|o, por trimestres adelantados.
EL DOMINGO 24 de Agosto, á las 2 de la tarde, en los mismos terrenos. Miden 10 varas de frente por 59 de fondo. Superficies de 596 á 597 varas cuadradas. Títulos perfectos. Escrituras por ante la oficina del señor Juan B. Forte. Informes y planos, en nuestra casa, 351 San Martín 361.—BRAVO BARROS y Cía. a17

CAMPOS

"LA CAROLINA", en La Pampa Central. Judicial. Un establecimiento moderno. En la sección VII, parte Norte del lote 17, fracción B, 3.750 hectáreas (inclusive 800 perfectamente alfalfadas) á 3 leguas al NO. de la estación Ingeniero Luiggi y á 5 al S. de Quetrequén, las dos del F. C. O. Tierras adaptables al cultivo de todos los cereales y con especialidad para la siembra de la alfalfa, con infinidad de pastos tiernos y agua dulce en abundancia, teniendo, además, parte de monte de algarrobo y caldén, de gran utilidad. Venta en un lote, con alambrados, poblaciones y mejoras de valor. Base pesos 80 la hectárea ó sean pesos 300.000, pudiendo continuar el comprador con una hipoteca de pesos 66.000 oro sellado (pesos 150.000 moneda nacional legal), á favor del Banco Hipotecario Suizo Argentino, al 8 por ciento de interés por semestres anticipados, que vence en Junio de 1914, con opción á cinco años más. El excedente que resultare sobre la suma de pesos 270.000, podrá pagarse á un año de plazo, con garantía hipotecaria y 8 por ciento de interés. Orden del juez doctor Gigena, secretario doctor Lazuriaga, en un juicio seguido por el Banco mencionado, en el expediente número 1013.
EL MIÉRCOLES 10 de Septiembre, á las 3 p. m., en nuestro hall, 351 San Martín 361. Linda con el doctor Rafael Herrera Vegas, David Giani, Ramón Batibel, Tomás L. Mulally, Eugenio Gannon, Catalina Shaw de Bell. Está todo alambrado con 7 hilos y dividido en 15 potreros. Tiene 5 poblaciones de madera y cinc, galpones, corrales, bañadero, 4 molinos, 4 tanques australianos de 300.000 litros cada uno, 5 depósitos de 2.000 á 5.000 litros y 500 hectáreas sembradas con trigo. Se visita por las estaciones indicadas. Títulos y copias de la obligación hipotecaria en autos á disposición de los interesados. La escrituración deberá llevarse á cabo dentro de los 60 días del remate, por ante la oficina de don Lorenzo Mira. 8 o|o á cuenta de precio y 2 o|o de comisión. Informes y planos en nuestra casa.—BRAVO BARROS y Cía. a15

ISLA EN EL PARANÁ DE Las Palmas. 110 hectáreas. Con frente al río Paraná de las Palmas. Lote 16 de la sección cuarta. Tierras especiales para la plantación de frutales. Venta en un solo lote. Base $ 4.500, mitad al contado y mitad á seis meses de plazo, con hipoteca y 7 o|o interés adelantado.
EL JUEVES 28 de Agosto á las 3 p. m. en nuestro hall 351 San Martín 361. Linda al SO. con el río Paraná de las Palmas, al NO. con el lote 17, al NE. con el lote 19 y el fisco y al SE. con el lote 15. Títulos perfectos. Informes y planos. 351 San Martín 361.—BRAVO BARROS y Cía.

HACIENDAS

TERCER REMATE-FERIA— En 25 de Mayo F. C. S.—En las antiguas instalaciones de los señores González Rubio, Grau y Cía., donde presentaremos un conjunto de animales vacunos de buena clase y estado.
EL VIERNES 29 de Agosto, á la 1 de la tarde. Oportunamente detalles. Entretanto solicítense informes á nuestro representante en ésa ó en nuestra casa central, 351 San Martín 361. Buenos Aires.—BRAVO BARROS y Cía. a9

Williams & Giménez

JUDICIAL — CAMPO EN Bahía Blanca. Con retasa del 25 o|o. Sobre la orilla del mar y próximo al puerto Comercial. Linda al NE. con Aguirre y Murga, al SE. con Fernando Linares, al SO. con la Bahía y al NE. con la testamentaría de Francisco Ancola. La sexta parte indivisa ó sean 349.940.07 metros cuadrados. Tasación 50 centavos el metro, igual á 174.970.03, dos terceras partes 116.646.68 pesos. Base de venta, la retasa del 25 o|o ó sean 87.485.01 pesos.
EL MARTES 26 de Agosto á las 3 p. m. en nuestra casa, Sarmiento 462. Venta ordenada por el señor juez de comercio, doctor Estrada, en el juicio Adolfo Kern con Gregorio C. Torres. Otros informes, secretaría del señor Ricardo Victorica, sexto piso. Planos en nuestra casa, Sarmiento 462. Seña 8 o|o á cuenta de precio. Comisión 2 por ciento.—Williams y Giménez. a10

ESTADOS UNIDOS 1831 — A largos plazos. Sobre el bulevar Entre Ríos, una propiedad antigua que puede modernizarse con poco gasto. Edificada en terreno de 8.41 varas de frente por 40.41 varas de fondo y 8.46 varas en el contrafrente compuesta de 9 habitaciones y demás dependencias. Base 20.000 pesos pagadero, 30 o|o al contado, 20 o|o á 6 meses, 20 o|o á 12 meses, y 30 o|o á 18 meses de plazo con pagarés hipotecarios y 7 o|o de interés anual.
EL MARTES 26 de Agosto á las 3 p. m. en nuestra casa, Sarmiento 462. Seña 8 o|o. Comisión 2 o|o.—Williams y Giménez. a10

EN BELGRANO — 3 LOTES de terreno muy bien ubicados, barrio de edificación moderna, lindos chalets y casas quintas, donde la propiedad produce buena renta y con perspectivas de grandes mejoras, rodeados de tranvías y adoquinados. Venta por liquidación de sociedad. 2 lotes con frente á la calle Jaramillo entre las de Conde y Superí, inmediatos al espléndido Parque Saavedra, con 8.66 metros de frente por 43.30 mts. de fondo cada uno. Venta con opción. Base $ 5 la vara cuadrada. 1 lote calle Crámer entre Republiquetas y Jaramillo, con 8.40 metros de frente por 38 metros de fondo, á cinco cuadras de la Avenida Cabildo, paraje inmejorable para vivir, por su altura. Base $ 6 la vara cuadrada. Condiciones de pago: 20 o|o al contado y el saldo en cuatro cuotas de 20 o|o cada una á 6, 12, 18 y 24 meses de plazo con pagarés hipotecarios y 7 o|o de interés anual. Títulos perfectos. Escrituras ante el escribano señor Héctor Castañeda.
EL MARTES 26 de Agosto á las 3 p. m. en nuestra casa, Sarmiento 462. Seña 8 o|o. Comisión 2 o|o. Planos y más datos á nuestra casa.—Williams y Giménez. a14

J. Contardi

EN BANFIELD (F. C. S.)— A pocas cuadras de la estación y rodeado de compacta edificación, sólo á 20 minutos de la capital y en uno de los más importantes pueblos suburbanos. Un lote de 400 varas más ó menos, ubicado sobre las calles Serrano y General Arenales. Base $ 500 al contado.
EL SÁBADO 23 de Agosto á las 8 de la noche, en mi salón de ventas, Rivadavia 1689, Plaza Congreso.—J. Contardi. v23

Arturo Demarco

EN FLORES — DOS LOTES formando esquina uno de ellos remataré sobre los mismos
EL DOMINGO 31 de Agosto, á las 3 de la tarde, de acuerdo al siguiente

EDICTO JUDICIAL

Por disposición del señor juez de primera instancia en lo civil, de la capital de la República, doctor Juan Carlos Lagos, se hace saber por el término de quince días que el martillero señor Arturo Demarco ha sido nombrado en el juicio de insania de don Francisco Valente para que proceda á vender en pública subasta dos lotes de terreno en la zona Sur de esta capital, parroquia de San José de Flores, lote número 2 con frente á una plazoleta sin nombre la que da frente á la calle Merlo entre Pillado y Castagñón, de una superficie total de 251 metros cuadrados 81 centímetros. Tasación $ 9 el metro cuadrado. Base, 2|3 partes ó sea $ 6 el metro. El lote 3 forma esquina y da frente á la plazoleta sin nombre que como se dice da frente á la calle Merlo esquina Castagñón. Superficie total 295 metros cuadrados 20 centímetros. Tasación $ 9.60 el metro cuadrado. Base, 2|3 partes 6.40 el metro. Queda facultado para exigir de los que resulten compradores el 8 por ciento como seña y á cuenta de precio y el 2 por ciento de comisión. Por más datos á la secretaría actuaria á cargo del escribano Juan E. Pagano ó al escritorio del martillero, Arturo Demarco, Maipú 131. —Buenos Aires, Agosto 14 de 1913.—Juan E. Pagano.—Nota: Llamo la atención sobre la buena ubicación de estos lotes. La calle Pillado y la calle Castagñón quedan á 3 cuadras al Oeste de la calle Varela y Merlo y á una al Este de la Avenida San Pedrito. Pidan planos á mi oficina, Maipú 131.—Arturo Demarco. a17

DOS CASAS BARATAS CON base de la hipoteca que cada una reconoce á pagar en mensualidades, Franklin 2024 y Andrés Lamas 990, cada una con sala, 3 piezas y baño. Visítense. Pidan folletos á mi oficina, Maipú 131. En las mismas, remataré
EL DOMINGO 24 de Agosto, á las 3.—A. Demarco. a17

EN AVELLANEDA — Terreno calle Estados Unidos 3345 (antes calle 16) entre 8 y 13, compuesto de 8.66 metros de frente por 45 metros 90. Base, $ 1.500.
EL DOMINGO 24 de Agosto, á la 1.30, en el mismo. a19

Antonio L. Grillo

JUDICIAL — En RAMOS Mejía. Magnífica casa á una cuadra de la estación, frente á la iglesia y á la plaza. Central y amplia. Base $ 11.200. Dos casitas quintas recientemente construídas, sobre la calle Quintana entre Wulff y Dominone; cercadas, con jardín, etc. Un chiche. Bases 4800 y 5600 pesos, respectivamente. Orden del señor juez doctor Del Campillo. Secretaría Cano. Sucesión José Albesa.
EL DOMINGO 24 de Agosto, sobre las propiedades, á las 2, 2 y 3.30 p. m. Por avisos y detalles al martillero, 13 número 734, La Plata. a21

V. S. Lobato & Cía.

CASAS

JUDICIAL — CASA CAMARGO 186 (antes núm. 1288), entre Frías y Lavalleja, con adoquinado pago; frente al Parque Centenario y al lado de las Avenidas Chubut y Warnes. Orden del señor juez doctor Jerónimo Balarino, secretaría del señor Manuel C. Olmos, en el juicio Rogelio J. Castro (hoy sucesión de doña María J. Henestrosa de Castro), con Luis Badino, por división de condominio. Base, pesos 8.600. Renta, $ 70. Título perfecto. La escritura será otorgada por el escribano don Rogelio de la Villa.
EL DOMINGO 24 de Agosto, á las 3, en la propiedad. Mide 8 metros de frente por 23.92 en el costado SE. y 24.04 en el NO. (9.21 varas por 27.69, término medio). Edificio de 4 piezas, cocina, etc. 8 por ciento de seña y como parte de precio. Comisión, 2 por ciento. Informes, Rivadavia 639.—V. S. LOBATO y Cía. a10

JUDICIAL — HUMAHUACA 4239|41 (antes números 932|35), entre Gazcón y Rawson. Casa con buen terreno y adoquinado pago, á una cuadra de Corrientes. De renta asegurada. Orden del señor juez doctor Jerónimo Balarino, secretaría del señor Manuel C. Olmos, en el juicio Rogelio J. Castro (hoy sucesión de doña María J. Henestrosa de Castro), con Luis Badino, por división de condominio. Base, pesos 15.000. Renta $ 150, con un contrato hasta el 30 de Noviembre próximo. Título perfecto. La escritura será otorgada por el escribano don Rogelio de la Villa.
EL DOMINGO 24 de Agosto, á las 1.30 de la tarde, en la propiedad. Mide 8.66 metros por 38.17 (10 varas por 44.07). Edificio de sala, 2 habitaciones, 2 piezas de madera, un galpón de madera y cinc, cocina y w. c. 8 por ciento de seña y como parte de precio. Comisión, 2 por ciento. Informes, Rivadavia 639.—V. S. LOBATO y Cía. a10

JUDICIAL. — ROCAMORA 4078 (antes núm. 1761), entre Medrano y Almagro, con adoquinado pago, á una cuadra de Córdoba, en barrio con agua corriente y otras mejoras. Cómoda casa de familia, que da muy buena renta. Orden del señor juez doctor Jerónimo Balarino, secretaría del señor Manuel C. Olmos, en el juicio Rogelio J. Castro (hoy sucesión de doña María J. Henestrosa de Castro), con Luis Badino, por división de condominio. Base, $ 14.000. Renta, $ 160. Esta propiedad tiene acordadas 10.000 cédulas, beneficio que podrá utilizar el comprador continuando las gestiones necesarias para obtenerlas en el Banco Hipotecario. Título perfecto. La escritura será otorgada por el escribano don Rogelio de la Villa.
EL DOMINGO 24 de Agosto, á las 4, en la propiedad. Mide 8.66 metros por 25.22 en el costado Este y 28.17 en el O. (10 varas por 32.56, término medio). Edificio con frente imitación piedra y balcones, de sala, 2 dormitorios, comedor, 2 piezas más en el segundo patio, 2 cocinas, w. c. 8 por ciento de seña y como parte de precio. Comisión, 2 por ciento. Otros informes, en nuestra casa, Rivadavia 639.—V. S. LOBATO y Cía. a10

CASA EN MAR DEL PLATA, central, á pocos pasos de la plaza principal, de la Avenida Pedro Luro, edificios públicos, y á 2 cuadras de la Iglesia San Pedro. 25 de Mayo 2953 (pavimento de madera pago), entre San Juan y Rioja (asfaltados). Base, $ 15.000, al contado. Título perfecto.
EL JUEVES 28 de Agosto, á las 3, en nuestro salón de ventas, Rivadavia 639. Mide 10 varas por 40. Edificio hecho con buenos materiales y bien revocado; se compone de 2 habitaciones á la calle con balcones, comedor, 2 dormitorios más, cuarto de baño, completo, pieza para el servicio y w. c., cocina, pileta para lavar, galpón, jardín, galería y patios de mosaico, luz eléctrica, campanillas, agua de molino, etc. Puede visitarse, pidiendo las llaves al lado en el número 2951. Seña, 8 por ciento. Comisión, 2 por ciento. Otros informes, en nuestra casa, Rivadavia 639.—V. S. LOBATO y Cía. a17

Carlos Olmi

JUDICIAL. EN BELGRANO —Una amplia y cómoda casa-quinta, sobre la Avenida Cabildo número 3275, esquina á la de Apipé, dividida en 2 lotes, con adoquinado, eléctrico doble vía y en un punto alto y predilecto de Belgrano.
LOTE 2—La quinta tiene 7 habitaciones, gran hall, vestíbulo, 2 baños, cocina, jardín, molino y comodidades, 24 metros 20 centímetros (27 varas 94 centivaras) de frente, por 49 metros 55 centímetros (57 varas 22 centivaras) de fondo ó sea una superficie cuadrada de 1199 metros cuadrados 11 decímetros (1.598 varas cuadradas 81 centivaras). Verja de hierro y portones. Base por el terreno con todo el edificio: pesos 30.33 los 0.75 decímetros cuadrados ó sea la vara cuadrada. Puede visitarse todos los días de 1 á 5 p. m. Está desocupada. Hay cuidador.
LOTE núm. 1—Es el lindero ó sea avenida Cabildo esquina Apipé (adoquinándose) con gran ochava. Mide 5 metros 48 (6 varas 32) de frente y ochava de 6 metros 93 (8 varas) por 49 metros 55 (57 varas 22) de fondo en un costado y 45 metros 30 (52v30) en el otro y contrafrente de 9 metros (10 varas 39). Portón y verja de hierro. Superficie, 437 metros cuadrados (582 varas 66 centivaras). Base por la hermosa esquina: $ 22.50 los 0.75 decímetros ó sea la vara cuadrada. Se trata de uno de los puntos más interesantes y pintorescos de Belgrano. Calles adoquinadas, veredones amplios y arboledas. Mandato del señor juez de primera instancia en lo civil de la capital, doctor Nicanor González del Solar (hijo), secretaría del doctor Santiago Fontana, en el juicio que sigue don Faustino Timoteo Bengolea con don Juan José Dillón.
EL DOMINGO 24 de Agosto, á las 4 de la tarde, en la misma finca. Seña, 8 por ciento. Comisión, 2 por ciento. Hay planos. Más datos, Reconquista 353.—Carlos Olmi, U. T. 3290 (Avenida). a13

J. Capurro y Cía.

JUDICIAL — CASA Y Corralón sobre el parque Centenario, calle Huemul 536, entre Mocoretá y Acoyte, á una cuadra de los tranvías números 86, 94 y 99, compuesto su terreno de 8.66 metros de frente por 31 metros de fondo. Edificio: 3 piezas, cocina, w. c., gran galpón con afirmado de granito y caballeriza de acuerdo con las ordenanzas municipales, para 15 caballos, pozo semisurgente y molino de viento con tanque de 4.500 litros, pileta, etcétera.
EL DOMINGO 24 de Agosto, á las 4 de la tarde, por orden del señor Luis Burgueño, síndico liquidador del concurso formado á José Pestarino, que tramita por el juzgado de comercio del doctor Juan B. Estrada, secretaría del doctor Ramírez, efectuaremos la venta de esta propiedad en remate público, con la base nuevamente rebajada de $ 10.500 m|n, al contado. Seña, 8 por ciento y comisión 2 por ciento á cargo del comprador en efectivo. Las escrituras se otorgarán por los escribanos Ratto y Pita. Más datos á nuestro escritorio, Reconquista 212, U. T. 1135 (Avenida).—J. Capurro y Cía. a17

JUDICIAL — CASA Huemul 542, contigua á la anterior, de 8.66 metros de frente por 30.05 metros de fondo, compuesta de sala, 2 dormitorios, cuarto de baño, cocina y w. c., construcción especial, carpintería de cedro, cielos rasos de yeso, pisos pino tea, patio de mosaico, zaguán con puerta cancel, frente moderno imitación piedra con 2 balcones, celosías de cedro, actualmente agua corriente de molino.
EL DOMINGO 24 de Agosto, á las 4 de la tarde, por orden del síndico liquidador del concurso de José Pestarino, con la base nuevamente rebajada de 12.000 pesos, remataremos esta propiedad en las mismas condiciones establecidas en el aviso anterior, para la finca lindera. Seña, 8 por ciento. Comisión, 2 por ciento.—J. Capurro y Cía., Reconquista 212, U. T. 1135 (Avenida). a17

A. H. Meyer Freudenberg

JUDICIAL — LAS ACCIONES y derechos á 2.460 hectáreas de campo en Patagones, establecimiento "El Churlaquín" de la sucesión de Francisco Guerrero. Base $ 23.13 la hectárea. Juez doctor Fernández Blanco, secretaría de Sempé. Juicio seguido por el doctor Beccar Varela y Hernández José D., contra la sucesión, por cobro. En la Capital Federal, Perú 175, el 22 de Agosto á las 3 p. m. Informes á mi escritorio diagonal 74 número 1560, La Plata.—Meyer Freudenberg. v21

JUDICIAL — En CORTINES (F. C. P.) cuartel 5º de Luján, á 15 cuadras de dicha estación, en la casa de negocio de Giacchino.
EL DÍA 24 de Agosto á las 2, venderé 29 hectáreas 52 áreas 95 centiáreas de campo. Base, $ 2.838.83, sucesión de Damiana Ocampo de Lanegrasse, juez doctor Adolfo Marcenaro, secretaría de Pereira. Datos á mi escritorio, diagonal 74 número 1560, La Plata.—A. H. Meyer Freudenberg. v23

Fco. Cabrera

PROPIEDAD EN FLORES, calle Culpina 351, á 3 cuadras al Sur de Rivadavia, á media cuadra de la Avenida Directorio; barrio de edificación de lujo, calle adoquinada, gas, agua corriente, rodeada de tranvías, edificada en un terreno de 7 metros de frente por 42 metros de fondo. Ad corpus. Edificación de primer orden, se compone de tres amplias habitaciones con cielos rasos de yeso, celosías cedro, galería de cristal al frente, mampostería de primer orden, dos habitaciones chicas, baño revestido de azulejos, cocina id con cocina á gas, artefactos en toda la casa, patios de mosaico, frente imitación piedra, reune todas las comodidades más deseables. Reconoce una hipoteca de 10.000 $ m|n. á un año de plazo con opción á otro, 7 por ciento de interés. Venta forzosa. Base la hipoteca, el excedente al contado; llave en mano.
EL DOMINGO 24 de Agosto, á las 4 de la tarde, en la misma. Seña, 8 por ciento. Comisión, 2 por ciento. Puede visitarse de 2 á 5, todos los días. a17

PUBLIO C. MASSINI & Cía.

CASAS

GALLO 344|50 — AL LADO de Corrientes. Buena y amplia propiedad de altos y bajos, en buen estado de conservación. La planta baja consta de un negocio con entrada independiente para coches y la planta alta lo constituye una casa habitación con todas las comodidades. Mide 11v30 de frente por 47v68 de fondo en un costado, 37v70 en el otro, teniendo un martillo de 9v17. Superficie total 783 varas cuadradas. Ad corpus. Base 65.000 pesos pagadero mitad al contado y mitad á un año con 8 o|o de interés. Produce pesos 400 mensuales con contrato que vence.
EL MIÉRCOLES 27 de Agosto á las 3 p. m. en nuestra casa, San Martín 81. Títulos perfectos. Seña 8 o|o. Comisión 2 o|o. Informes en nuestras oficinas.—Publio C. Massini y Cía. a20

TERRENOS

AVENIDAS LA PLATA Y Chiclana. A 150 metros de esta esquina 2 lindos lotes calles Muñiz esq. Gibson, Caseros esq. Mármol y Muñiz entre Caseros y Gibson. Barrio populoso con adoquinado, tranvías, grandes fábricas, etc., de segura valorización. Venta en 36 mensualidades, sin interés sin base á tanto la vara cuadrada, resueltos á vender dándose la posesión con 3 mensualidades en el acto del remate y tres más al retirar el título provisional. Escrituras definitivas una vez abonadas 18 mensualidades, y ante el escribano Eduardo Porcel.
EL DOMINGO 31 de Agosto á las 3 p. m. en los terrenos. Comisión 2 o|o. Informes en nuestra casa, San Martín 81.—Publio C. Massini y Cía. a20

EN VILLA DEL PARQUE — Avenidas Nazca y Jonte. 35 lindos lotes en 60 mensualidades, frente á las calles Jonte, Nazca, Helguera, Argerich, Lascano, Santo Tomé y Cuenca. Terrenos bien ubicados con tranvía eléctrico proyectado por las avenidas Jonte y Nazca, encerrados por una edificación compacta. Venta en 60 mensualidades sin interés sin base á tanto la vara cuadrada, dándose la posesión con sólo el desembolso de dos mensualidades de garantía en el acto del remate y dos más al retirar el título provisional. Escrituras ante el señor Eduardo Porcel una vez abonadas 20 mensualidades.
EL DOMINGO 7 de Septiembre á las 2.30 en los terrenos. Títulos perfectos. Comisión 2 o|o. Informes y planos, San Martín 81.—Publio C. Massini y Cía. a20

EN FLORESTA — A 200 metros al Sur de la avenida Rivadavia 28 lindos lotes, con frente á las calles Rafaela, Manzoni y Caxaraville, la situación más linda de ese barrio, entre un grupo de casas nuevas y á 300 metros de la estación V. Luro. Venta en 60 mensualidades, sin interés sin base á tanto la vara cuadrada, dándose la posesión inmediata sin más desembolso que una mensualidad de garantía en el acto del remate y dos más al retirar el título provisional. Títulos perfectos. Escrituras ante el escribano, señor Eduardo Porcel, Chacabuco 91, una vez abonadas 20 mensualidades.
EL DOMINGO 31 de Agosto á las 2 p. m. en los mismos terrenos. Comisión 2 o|o. á cargo del comprador. Más informes en nuestra casa, San Martín 81.—Publio C. Massini y Cía. a20

EN MAR DEL PLATA — EN la chacra número 1, 2.500 varas en un solo lote, formando la esquina de las calles Buenos Aires y Bella Vista número 29, próximo al palacio del señor Anchorena, calle en medio con los terrenos que fueron del ingeniero Emilio Mitre, que han sido fraccionados y en su mayor parte edificados y próximo también á la estación nueva. Venta terminante, base pesos 2 vara cuadrada para vender resueltamente.
EL MIÉRCOLES 3 de Septiembre á las 3 p. m. en nuestra casa San Martín 81, venderemos esta fracción perfectamente ubicada. Títulos perfectos. Seña 8 o|o Comisión 2 o|o. Más informes en nuestras oficinas.—Publio C. Massini y Cía. a20

EN MAR DEL PLATA — LA esquina del bulevar Independencia adoquinado y 11 de Septiembre dividida en 4 lotes ideales, á 3 cuadras del bulevar América, igual distancia de la plaza España, y á 400 metros de la esplanada, entrada de La Perla y del Mar. Venta sin base á tanto la vara cuadrada, para vender resueltamente pagadero 20 o|o al contado y 20 o|o cada 6 meses con pagarés hipotecarios y 7 por ciento de interés.
EL MIÉRCOLES 3 de Septiembre á las 3 p. m. en nuestra casa San Martín 81. Títulos perfectos. Escrituras ante el señor Joaquín Bianco. Seña 8 o|o. Comisión 2 o|o. Informes en nuestras oficinas.—Publio C. Massini y Cía. a20

WARNES Y BELLA VISTA— Únicos 5 lotes sobre la calle Avalos, á 20 metros de la avenida Bella Vista, adoquinada y con doble vía de eléctrico, á una cuadra de la avenida Warnes y de la estación La Paternal. Todos los lotes entre edificios nuevos. Venta terminante como judicial para vender resueltamente por liquidación de sociedad, con base ínfima de pesos 4 vara cuadrada, pagadero al contado.
EL DOMINGO 31 de Agosto á las 2 p. m. en los mismos terrenos venderemos estos 5 lindos lotes que recomendamos dada su ubicación y la orden terminante de vender. Títulos perfectos. Escrituras por ante el escribano don Rodolfo Bernardo. Seña 8 o|o. Comisión 2 o|o. Más informes en nuestras oficinas.—Publio C. Massini y Cía. a20

CAMPOS

EN ZÁRATE — DOS FRACCIONES de campo riquísimo, á 1 1|2 horas de la capital, sobre la futura estación Pesquera, á 20 cuadras de la estación Escalada, 1 1|2 leguas de Capilla del Señor y 2 1|2 de Zárate y Campana. Tierra excepcional por su calidad, apta y especial para todo destino, de un porvenir indiscutible, al lado del pueblo industrial y futuro gran puerto de Zárate, que lo convertirá el canal Mitre. Venta con base de pesos 350 hectárea, incluyendo pesos 300 de hipoteca por hectárea que reconoce á dos años de plazo con 8 1|2 o|o de interés á favor de la Compañía Franco Argentina, el excedente tercera parte al contado, tercera á seis meses y tercera á 12 meses con 7 o|o de interés.
EL MIÉRCOLES 3 de Septiembre á las 3 p. m. en nuestra casa San Martín 81. Las fracciones tienen superficies de 118 y 83 hectáreas. Títulos perfectos. Seña 8 o|o. Comisión 2 o|o. El campo está alambrado, dividido en potreros, etc. Más informes en nuestras oficinas.—Publio C. Massini y Cía. a20

FRANCISCO RAYNELI é HIJO

CASITA CENTRAL, HUMBERTO 3081. Tiene sala, escritorio, tres piezas más, baño, vestíbulo, en una palabra, es un verdadero chichecito. Luz eléctrica, cloacas, nada falta. Tiene $ 19.000 al Banco del Hogar Argentino que se paga á $ 180 por mes. Es para comprar con poco dinero al contado. Visítese de 9 á 11 y de 3 á 5 p. m. Seña 8 o|o. Comisión 2 o|o.
EL DOMINGO 24 de Agosto á las 3. a17

TERRENO CENTRAL — VENEZUELA 2642 y 48, al lado de la esquina del futuro bulevar Jujuy. Mide 10 por 22v50. Para los que buscan edificar un petit hotel ó casas de varios pisos, es verdaderamente notable. Hay obras de salubridad. Próximo á la plaza y estación del Once. Sin base. Seña 8 o|o. Comisión 2 o|o.
EL DOMINGO 24 de Agosto á las 3.30. a17

CASA EN FLORESTA, MODERNA y bien situada. Mide 10 por 34 varas de fondo. Tiene salón, una pieza, cocina y demás. Basualdo junto al núm. 1082, á la cuadra del tranvía 48. Debe 60 mensualidades de $ 39 cada una las que van incluídas en la base de $ 3000. Seña 8 o|o. Comisión 2 o|o.
EL DOMINGO 24 de Agosto á las 2.30.—Francisco Raynell é hijo, Victoria 1032. a17

CASA EN FLORES, CALLE Pedernera 784. Tiene sala, 4 piezas más, agua, gas, construída para altos, moderna, bien situada, conviene la visiten. Es para vender. Base pesos 6.500. Seña 8 o|o. Comisión 2 o|o.
EL DOMINGO 24 de Agosto á las 2. a20

JOSE CONTI & Cía.

90 LOTES EN LA CAPITAL sobre el mismo andén de la Nueva estación Pueyrredón. Se rematarán con base de pesos 20 por mes en 100 mensualidades.
EL DOMINGO 7 de Septiembre á las 3. Después detalles.—José Conti y Cía. j25

VILLA BALLESTER. 2 NOTABLES lotes á dos cuadras de la estación y al lado del adoquinado y tranvía local. Calle Constitución entre Alvear y Pueyrredón. Medidas especiales para casas-quintas, 13 varas por 57v73. Sin base. Venta decidida por liquidación de una sociedad. Seña 8 por ciento y 2 por ciento de comisión.
EL DOMINGO 24 de Agosto, á las 3 de la tarde, sobre los mismos.—José Conti y Cía. a17

GENERAL URQUIZA. DOS buenos lotes, calle Griveo (continuación de Monroe), entre Gavilán y Caracas. A 2 cuadras del tranvía 96 y adoquinado y 3 de la estación Pueyrredón. Miden 8m66 por 50 m. de fondo. Forma de pago: tercera parte al contado, tercera á un año y tercera á dos años con el 7 por ciento de interés. Títulos perfectos por ante el señor González Uné. Sin base. Seña, 8 por ciento y 2 por ciento de comisión.
EL DOMINGO 24 de Agosto, á las 3.—José Conti y Cía. a17

7 CASAS EN MENSUALIDADES, en Pueyrredón, con base de $ 45 y 50 por mes.
EL DOMINGO 31 de Agosto, á las 3. Después detalles.—José Conti y Cía. a17

Corvera & Peralta Martínez

CASAS

SARMIENTO 2069. — ENtre Ayacucho y Junín. Una amplia casa, con extenso terreno. Su situación central, excusa comentarios, pues, sabemos toda la importancia de ese sitio y las seguridades que ofrece para la más alta y firme renta. Base, $ 65.000, incluyendo una hipoteca de pesos 45.000 á un año con 8 y 1|2 por ciento de interés.
EL MARTES 26 de Agosto, á las 3 de la tarde, en nuestra casa, 318 San Martín 326. Mide 8v75 por 70 varas. Consta de 8 habitaciones, 4 piezas de madera, 2 patios, etc. Reconoce un contrato por un año á razón de $ 440 al mes. Títulos perfectos. —Corvera y Peralta Martínez. a15

LO MEJOR DE BELGRANO. La soberbia esquina Sucre y Obligado, en dos lotes de medidas superiores, para la edificación que allí corresponde. A una cuadra de Cabildo é igual distancia de la plaza é Iglesia, rodeada de edificios de mérito que constituyen el barrio aristocrático de esa parroquia. Con adoquinados pagos en sus frentes, luz eléctrica, aguas corrientes y tranvías, á mano. Sin base.
EL DOMINGO 31 de Agosto, á las 4 de la tarde, en la misma propiedad. El lote esquina mide 13v19 al SE. Sucre por 31v22 al SO., con frente á Obligado. Superficie, 404.88 v. c. El otro lote, con frente á Sucre, tiene 11 varas de frente por 31v07 de fondo. Superficie, 341.83 varas cuadradas. Título perfecto. Corvera y Peralta Martínez. a17

TERRENOS

JUDICIAL — EN NUEVA Pompeya. Un amplio terreno. Calle Oeste entre Norte y Crespo, á 4 cuadras al Sudeste de la avenida Cruz y á igual distancia al NO. del bulevar Coronel Roca. Orden del señor juez doctor González del Solar, secretaría del señor Cáneo. Juicio Plácido Domínguez Rivarola, contra Luis Magnetto. Base pesos 2.83 los 75 decímetros cuadrados ó sea la vara cuadrada.
EL DOMINGO 24 de Agosto á las 2 de la tarde en el mismo terreno. Mide 17m32 (20 varas) de frente al SE. por 54m90 (63 varas 39). Superficie 950.87 m. c. (1.267.90 varas cuadradas). Está compuesto por los lotes 4 y 5 de la manzana 3 del plano de esa división. 8 o|o como seña y á cuenta de precio y 2 o|o de comisión. Informes 318 San Martín 326.—Corvera y Peralta Martínez. a3

RIVADAVIA y ESCALADA. A un paso de ahí, dos lindas esquinas: Byron y Escalada y Escalada y Rafaela. Tienen medida especial. Sin base.
EL DOMINGO 24 de Agosto, á las 2 de la tarde, en los mismos terrenos.

DETALLES

BYRON ESQUINA ESCALADA—17v69 de frente al O. sobre Escalada por 3v20 al NO. sobre Byron, 28v03 en el lado S. y 32v91 en el del N. Superficie, 297 v. c.
ESCALADA Y RAFAELA — 14v26 de frente al S. sobre Rafaela por 12v93 al O. sobre Escalada. 27v17 en el lado E. y 27v77 en el del N. Superficie 374.08 v. c. Título perfecto.—Corvera y Peralta Martínez.

Gimenez Zapiola, Panelo & Cía.

PROPIEDAD ALBERTI 1157 entre avenida San Juan y Humberto I. Dimensiones 10 varas de frente por 24v25 de fondo. Superficie 242.50 varas cuadradas. Venta sin base. Ubicación de primer orden, en un barrio de verdadero porvenir por su movimiento comercial, queda á media cuadra de la avenida San Juan, en su parte más importante, donde todos los capitales producen el máximum de la renta, por la demanda siempre constante de alquileres. Edificio: se compone de sala, vestíbulo, comedor, con sótano, dos dormitorios, una pieza alta, cocina, cuarto de baño, w. c., 2 patios, construcción buena pisos pino tea y de mosaico, cielos rasos de yeso, puertas de cedro y de pino, etc. Renta mensual pesos 180.
EL DOMINGO 24 de Agosto á las 3 p. m. en la misma propiedad. Escrituras por el escribano señor Francisco N. Larguía. Seña 8 por ciento. Comisión 2 o|o.—Giménez Zapiola Panelo y Cía., Florida 239. a15

F. Gonzalez Elizalde

AVENIDA DE MAYO 791 v23

AL PÚBLICO Y Á MI clientela en general.—Tengo el agrado de comunicar que desde la fecha he trasladado mi casa de remates, compra y venta de tierras y comisiones, de la calle Rivadavia 842, á la Av. de Mayo 791, en donde cuento con un amplio salón para los efectos indicados. Este ensanche me ha sido impuesto por mi numerosa clientela de la que espero ser favorecido como hasta hoy.—F. González Elizalde. v23

Av. CÓRDOBA 3959 Y GAZcón, allí en ese cruce importante, regia casa de familia en terreno de 860 vs. cs. Base $ 45.400 que adeuda al Banco El Hogar Argentino, pagadera por mensualidades y el excedente al contado.
EL DGO. 31 de Agosto á las 3 p. m. Después detalles, datos á mi escritorio Av. de Mayo 791. v22

POR MENSUALIDADES — Casita sobre la Av. Rivadavia, Corvalán 182. Base $ 5000 que tiene en hipoteca del Banco El Hogar Argentino que se paga en mensualidades de $ 45.50 cada una y el excedente al contado. Tiene sala, dos dormitorios, baño, cocina, w. c., cielos rasos de yeso y demás. Visítese.
EL DGO. 24 de Agosto á las 2 p. m. Informes á mi escritorio, Av. de Mayo 791.

EN 100 MENSUALIDADES sin interés, en Floresta, 5 lindos terrenos, á 3 cuadras de la Av. Rivadavia, con tranvía al frente, entre una compacta edificación moderna y con vías de comunicaciones á todos los rumbos, calle Alvariño entre Ercilla y Schmidel. Miden 10x50 cada uno. Base $ 25 la mensualidad en 100 meses sin interés, 3 meses en el acto de la venta, más 2 o|o de comisión y 3 meses más á la entrega del título provisorio, dándose título definitivo una vez pagadas 20 mensualidades, 15 o|o de descuento á los que abonen al contado, títulos perfectos.
EL DGO. 24 de Agosto á las 3 p. m. Informes á mi escritorio, Av. de Mayo 791.

EN FLORESTA. — EN 60 meses sin interés, sobre la Av. Rivadavia, 3 lindos terrenitos, entre edificios, Av. Escalada y Ercilla. Miden 10x20 cada uno. Base $ 8 la v. c. en 60 meses sin interés, 3 meses en el acto del remate más 2 o|o de mi comisión, 3 meses más á la entrega del título provisorio. Títulos definitivos una vez pagas 15 mensualidades, descuento 15 o|o á los que abonen al contado, están rodeados de edificación moderna, y con tranvía á todas direcciones. Títulos perfectos.
EL DGO. 24 de Agosto á las 2.30. Informes y demás detalles á mi escritorio, Av. de Mayo 791.—F. González Elizalde. a17

EN FLORESTA — 11 TERRENOS muy bien ubicados todos con tranvías al frente y adoquinado, con frentes á las avenidas Provincias Unidas, adoquinada, Murguiondo, Arreo y Tafí, están ubicados en un barrio relativamente central y que reune toda clase de comodidades á mano, y entre edificación moderna, tienen superficies desde 300 á 600 v. c. medidas suficientes para la edificación de casas habitación, ó renta. Base pesos 4 la v. c. á liquidar resueltamente, mitad al contado y mitad á 1 año sin interés y garantía de los mismos, títulos perfectos por la oficina de los escribanos Valenzuela y Martín B. Mitre 519. Seña 5 o|o y 2 o|o de comisión.
EL DGO. 24 de Agosto á las 4 p. m. Informes, planos y detalles á mi escritorio Avenida de Mayo 791.—F. González Elizalde. a19

Estanislao Vargas

EN FLORIDA EL MÁS PINtoresco pueblo del Norte, el más cercano á la capital, el que con su edificación modernísima y lujosa va imponiéndose tan rápidamente que es cosa sabida ya por todos cuantos lo visitan que en el Norte no hay nada mejor y que su porvenir es tan brillante en el concepto de pueblo aristocrático que nada envidiará á Belgrano. Cuando se tiene dos estaciones de ferrocarril que lo conducen en sólo 20 minutos á Retiro, que el servicio de trenes es de lo mejor, cuando hay calles adoquinadas y asfaltadas é iluminadas á luz eléctrica, ya no se puede desear más. Es Florida hoy el único pueblo donde se vende más y mejor que antes, allí la tierra no ha descendido en absoluto.
EL DOMINGO 31 de Agosto á las 2.30 p. m. en los mismos, venderé 40 lotes y una casa en 80 mensualidades, ubicados en lo mejor de lo mejor ó sea sobre la hermosa avenida San Martín totalmente asfaltada y que une Vicente López con San Martín, Ballester y San Andrés y es sin disputa el más amplio y precioso camino de automóviles que ostenta la provincia. Venderé con asfalto pago y entregaré título definitivo en el acto que se desee, siendo esto un adelanto á los efectos de la ley Carlés. Venta ordenada sin base y á tanto la vara cuadrada con amplias facultades para liquidar en el día gracias á una gran liberalidad en las ventas. Los títulos están á disposición del público, en la oficina del escribano señor Pedro G. Espinosa, Rivadavia 717, ante quien se escriturará á los compradores. A las 2 p. m. sale de Retiro (nueva) un tren gratis que parará en Colegiales y Belgrano y aunque llueva no suspenderé el remate porque dista de la estación sólo 500 metros lo que vendo y se va sobre asfalto. Las mensualidades se pagarán en el Banco de Castilla. Más informes, á mi casa, San Martín 407.—Estanislao Vargas. a17

Guerrico & Williams

CASAS

BUENA CASA BAJA, A 3 cuadras de la plaza del Once, barrio de familias, calle Alsina 2631, entre Saavedra y Misiones, con todos los adelantos y confort; adoquinado de madera pago y tranvías por su frente para todas direcciones; edificada en un terreno de 10 por 47 varas; frente piedra artificial y con sala, comedor, 3 dormitorios, cocina, baño, w. c., 2 piezas de servicio, 3 grandes patios de mosaico, zaguán revestido de mármol, puerta cancel, celosías, carpintería de cedro, pisos pino tea, cielos rasos de yeso, gas y cloacas. Base, $ 40.000.
EL DOMINGO 24 de Agosto, á las 4 de la tarde, en la misma, que puede visitarse todos los días. Seña, 8 por ciento. Comisión, 2 por ciento. Informes á nuestra casa, B. Mitre 530.—Guerrico y Williams. a17

CAMPOS

CHACRA EN BRANDSEN, A poco más de una hora de la capital, 122 hectáreas, 69 áreas, 64 centiáreas en bloque, á 10 cuadras de la estación Gobernador Obligado, F. C. á Meridiano V. y á menos de una legua de la estación Ferrari, F. C. Sud. Tierra de buena calidad, especial para agricultura, con agua á poca profundidad. Por su proximidad á las dos capitales, se presta este campito para subdividirlo en pequeñas quintas que se pueden vender á tanto la vara, negocio que puede producir mucho dinero con poco desembolso. En un ángulo del campo hay una hectárea de propiedad de la Dirección de Escuelas, destinada para colegio. Base pesos 28.000, mitad al contado y mitad á un año con 7 o|o de interés y garantía hipotecaria.
EL LUNES 25 de Agosto á las 3, en nuestra casa B. Mitre 530, donde pueden pedirse planos, en los que figura también un proyecto de subdivisión en quintitas. Seña 8 o|o. Comisión 2 o|o.—Guerrico y Williams. a15

CASA EN PERGAMINO, por cuenta y orden del ferrocarril Central Argentino, á 7 cuadras al Norte de la estación del F. C. C. A. y del bulevar España, en el paraje denominado pueblo Acevedo. Edificio de 5 piezas, levantado en el lote 48, que mide 14.43 metros de frente por 43.30 metros de fondo. Base pesos 5.500 al contado, debiendo escriturarse dentro de los 30 días de la fecha del remate, ante el escribano señor Jorge J. Méndez, Esmeralda 29 Buenos Aires, donde se encuentran los títulos.
EL LUNES 25 de Agosto á las 3 p. m. en nuestra casa, B. Mitre 530, Buenos Aires, donde pueden solicitarse planos. Seña 10 por ciento. Comisión 2 o|o.—Guerrico y Williams. a17

TERRENOS

JUDICIAL. NOTABLE Fracción con frente al Riachuelo, (Río Matanza), en la Noria, lindando con Villa Riachuelo, á 5 cuadras de la estación Ingeniero Budge, F. C. Midland, todos los alrededores ya subdivididos y muy edificados 610.736.11 varas cuadradas en un lote, con base de pesos 123.673.80.
EL VIERNES 29 de Agosto á las 3 en nuestra casa, B. Mitre 530, donde pueden pedirse planos. Orden del señor juez de lo civil de La Plata, doctor Adolfo Marcenaro, secretaría Angel J. Orla, en los autos Juan Izetta con Isaac Meer Pinchevsky y F. Coulón. Seña 10 o|o. Comisión 2 o|o. — Guerrico y Williams. a15

EN MAR DEL PLATA — DOS espléndidos lotes. Calles 3 de Febrero y Salta, una de las ubicaciones más interesantes de la localidad, á pocas varas del bulevar Independencia asfaltado y con doble línea de tranvías, á 3 cuadras de la avenida Luro, á 5 de la plaza América y misma distancia de la rambla y balnearios de la playa Norte. Miden 15 por 38 y 12 por 50 varas. Venta como judicial por división de condominio. Base pesos 9 la vara cuadrada, al contado, con títulos perfectos.
EL LUNES 25 de Agosto á las 3 de la tarde en nuestra casa, B. Mitre 530, donde pueden pedir planos. Seña 8 o|o. Comisión 2 o|o.—Guerrico y Williams. a17

LINDO LOTE DE TERRENO sobre la Avenida Chubut, entre Acoyte y Campichuelo, á una cuadra del Parque Centenario, con adoquinado y tranvías al frente para todas direcciones, rodeado de modernas edificaciones y barrio de mucho porvenir. Mide 10 varas de frente por 39v26 en un costado y 42v05 en el otro y 10v61 en su contrafrente. Base, $ 25 la vara cuadrada.
EL DOMINGO 24 de Agosto, á las 3 de la tarde, en el mismo. Seña, 8 por ciento. Comisión, 2 por ciento. Informes y planos, á nuestra casa, B. Mitre 530.—Guerrico y Williams. a17

MUEBLES, ETC.

RIQUÍSIMOS JUEGOS DE Aubusson y muebles importados, tres regios juegos de salón Luis XVI de madera tallada, dorada, cubiertos en riquísima tapicería de Aubusson (legítimo), hecho á mano, ricos juegos de salones Luis XVI de madera tallada, dorada, tapizados en seda y otros en tapicería de Nimes, regia cómoda Luis XIV de palo rosa fina, marquetería bronces cincelados y mármol y varias elegantes y ricas cómodas Luis XV y Luis XVI, de caoba y marquetería y otras de citronnier, bronce cincelado y mármol, preciosas mesas de centro id. madera tallada dorada, elegante biblioteca de tres cuerpos de caoba y marquetería estilo Luis XVI y escritorio que lo hace juego, elegantes mesas de té de caoba y otras de citronnier, ricas bergères Luis XV con almohadones duvet forrados en seda, Luis XVI de madera tallada dorada, grabados antiguos, espejos y seda, vitrina Luis XVI de citronnier y marquetería, preciosas sillas Luis XV y Luis XVI de madera tallada, dorada y esterilla, paragüeros de nogal tallado y porte-estampes id, un precioso surtido de elegantes "petits-meubles" de salas y salitas, ricos muebles secretaires de caoba y marquetería, rico juego de comedor Luis XVI de caoba y marquetería, compuesto de 15 piezas y de un cristalero, 2 juegos de dormitorio Luis XVI de citronnier y bronce y otro de roble, con roperos de tres cuerpos, un rico juego de cubiertos Christofle garantido, compuesto de 149 piezas en estuche entre las cuales el servicio para pescado para 12 cubiertos, otros dos ricos juegos de cubiertos Christofle garantido, compuesto de 143 piezas en estuche, dos ricas alfombras de Smyrna de preciosos colores y elegantes dibujos, miden 4.50 por 3.15 y 4.65 por 3.58.
EL VIERNES 22 de Agosto, á las 4 de la tarde, en nuestra casa, B. Mitre 530, donde estarán en exposición, desde el miércoles, pero desde ahora pueden verse en los altos de los escritorios. Comisión, 10 por ciento.—Guerrico y Williams. a17

Pardo Almeyra Hnos.

JUDICIAL — A PLAZOS, Calle Rondeau números 2536 y 2548. Dos buenas casas, compuestas cada una de ellas de sala, tres dormitorios, comedor, cocina, w. c., cielos rasos yeso, pisos y puertas de pino tea, puerta cancel, zaguán, galerías y patio con mosaico, etc. Las dos casas son bajas, con entradas independientes, buenas construcciones, frente imitación piedra, balcones á la calle, en paraje de gran porvenir, por su buena situación, pues distan una cuadra de la avenida Caseros y media cuadra de la calle Jujuy, con tranvías en todas direcciones, es la mejor oportunidad para colocar capital y de renta segura. Dimensiones: 8m66 de frente por 34m02 de fondo, cada casa. La venta se efectuará mitad al contado y el resto á un año de plazo, con el interés del 7 o|o anual. Base de venta de cada una de ellas $ 18.141.54, ó sean las 2|3 partes de la tasación, pesos 27.212.30 cada una de las casas.
EL DOMINGO 24 de Agosto á las 3 p. m. sobre las mismas propiedades. Por orden del señor juez de primera instancia en lo civil doctor Raymundo Naveira, secretaría á cargo del doctor Roberto Basavilbaso, testamentaría de don Juan Suparo. Se exigirá el 8 o|o de seña y el 2 o|o de comisión á cargo del comprador. Las escrituras se otorgarán por ante el escribano señor Esteban Coronado. Por datos ocurrir á la secretaría del doctor Basavilbaso, Palacio de Justicia ó á los martilleros, Bartolomé Mitre 343.—Roberto Basavilbaso, secretario. a15

Juan M. Valesi

JUDICIAL — EN TEMPERLEY. 6 lotes de notables dimensiones en la calle 9 de Julio y General Brandsen. A 4 cuadras de la estación y á 2 del empedrado, avenida Meeks y del tranvía eléctrico de Buenos Aires á Adrogué. Juez Valentín Fernández Blanco, secretaría Reynal O'Connor, juicio seguido por José María Ricardez contra Gregorj y Scandela por cobro de pesos. Base, $ 1.10 el metro cuadrado.
EL DOMINGO 24 del corriente á las 2 p. m. sobre los mismos terrenos.—Juan M. Valesi.—46-315, La Plata. a20

Banco Hipotecario Nacional

245—25 DE MAYO—245

CAPITAL

GIMENEZ ZAPIOLA, PANELO y Cª

CAMPO Nº H°. 27.543, SERIE K.—EL VIERNES 5 de Septiembre de 1913, á las 2 de la tarde, en el local del Banco, calle 25 de Mayo 245, procederemos al remate de un campo en el territorio nacional del Chubut, compuesto de 20.000 hectáreas y formado por los lotes cuatro, seis y siete de la sección I 2a., fracción B, de dicho territorio. Cada lote afecta la forma de un cuadrado y tiene una superficie de 10.000 hectáreas. Base de venta, pesos 85.000. El comprador continuará haciendo el servicio de la hipoteca originaria de $ 70.000, que reconoce la propiedad, reducida hoy á 64.218 pesos, 367 milésimos y abonará en dinero el exceso sobre esta suma hasta el precio de compra. Los títulos pueden ser examinados en la oficina del Banco antes del remate, verificado éste no habrá lugar á reclamación. Seña, 5 por ciento. Comisión, 2 por ciento. Este remate se efectúa con sujeción á lo dispuesto en la ley vigente número 8172. Por informes, ocurrir al Banco Hipotecario Nacional. Aviso iniciado en LA PRENSA el 24 de Julio de 1913. j24

ESTEBAN BONORINO

CASA. No. H 11.025, SERIE C. H. A. 6 o|o.
EL VIERNES 12 de Septiembre de 1913, á las 3 p. m. en la misma propiedad, procederá al remate de una casa situada en la calle Zuviría 2127, entre las de Carabobo y Lautaro, con cuatro piezas (dos de altos), comedor, cuarto de baño, cocina, etc. Compuesto su terreno de 8.66 mts. de frente al S., 23.76 mts. en el costado O., 24.90 mts. en el E. y en su contrafrente al N. 8.75 mts., ó lo más ó menos que resulte dentro de muros. Base de venta $ 7.000. El comprador continuará haciendo el servicio de la hipoteca originaria de $ 5.500 que reconoce la propiedad, reducida hoy á 5.384 pesos, 950 milésimos y abonará en dinero el exceso sobre esta suma hasta el precio de compra. Los títulos pueden ser examinados en la oficina del Banco antes del remate, verificado éste no habrá lugar á reclamación. Seña 5 o|o. Comisión 2 o|o. Este remate se efectúa con sujeción á lo dispuesto en la ley vigente número 8172. Por informes, ocurrir al Banco Hipotecario Nacional. Aviso iniciado en LA PRENSA el 14 de Agosto de 1913. a14

ROSARIO

LAMAS y VILLARINO

CASA — Nº. H°. 502|16425, Serie H.
EL JUEVES 4 de Septiembre de 1913, á las 3 de la tarde, en el local de la sucursal, calle Córdoba 1648, procederemos al remate de un terreno con todo lo edificado, clavado y plantado, ubicado en el pueblo de San José de la Esquina, departamento Caseros (antes San Lorenzo), señalado con la letra G, de la manzana número 28 del plano oficial del pueblo; compuesta su extensión de 21.65 metros de frente por 43.30 metros de fondo, lindando por el Norte con calle pública, por el Sur con el lote letra H., por el Oeste con calle pública y por el Este con el lote letra F. Base de venta, $ 6.000. El comprador continuará haciendo el servicio de la hipoteca originaria de $ 5.460 que reconoce la propiedad, reducida hoy á 4.218 pesos, 505 milésimos y abonará en dinero el exceso sobre esta suma hasta el precio de compra. Los títulos pueden ser examinados en la oficina del Banco antes del remate, verificado éste no habrá lugar á reclamación. Seña, 5 por ciento. Comisión, 2 por ciento. Este remate se efectúa con sujeción á lo dispuesto en la ley vigente número 8172. Por informes ocurrir al Banco Hipotecario Nacional ó sucursales Rosario ó Santa Fe. Aviso iniciado en LA PRENSA el 5 de Agosto de 1913. a5

DOMINGO BARRACO

CASA Núm. H. 480|14.874 — Serie G.
EL MARTES 2 de Septiembre de 1913, á las 3 p. m., en el local de la sucursal, calle Córdoba núm. 1648, procederé al remate de un terreno con todo lo edificado, clavado y plantado, ubicado en el pueblo de San José de la Esquina, departamento Caseros, lote letra H de la manzana núm. 10 del plano respectivo. Compuesta su extensión de 21.65 metros de frente al Oeste, por 43.30 mts. de fondo; lindando: por su frente al Oeste, con calle pública, por el Este con el lote letra C, por el Norte con los lotes letras G y F, y por el Sur con el lote letra A.
BASE DE VENTA $ 4000
El comprador continuará haciendo el servicio de la hipoteca originaria de $ 3.000, que reconoce la propiedad, reducida hoy á 2.139 pesos, 982 milésimos, y abonará en dinero el exceso sobre esta suma, hasta el precio de compra. Los títulos pueden ser examinados en la oficina del Banco, antes del remate, verificado éste no habrá lugar á reclamación. Seña 5 o|o. Comisión 2 o|o. Este remate se efectúa con sujeción á lo dispuesto en la ley vigente número 8172. Por informes ocurrir al Banco Hipotecario Nacional ó sucursales, Rosario ó Santa Fe. Aviso iniciado en LA PRENSA el 2 de Agosto de 1913. a2

PAMPA CENTRAL

GIMENEZ ZAPIOLA, PANELO y Ca.

CAMPO, No. Ho. 9681, SERIE C. H. A. 6 o|o.
EL MIÉRCOLES 17 de Septiembre de 1913, á las 3 p. m. en el local del Banco, 25 de Mayo 245 (Capital Federal), procederemos al remate de una fracción de campo situada en el territorio nacional de la Pampa Central, sección 2a., parte del lote 12, fracción A, y señalado en un plano especial de la colonia 7 de Noviembre con los números 18, 28, 29, 30, 38, 39 y 40. Compuesto el lote 18 de 1.000 metros por cada uno de sus cuatro costados, ó sean 100 hectáreas, lindando: al N., con el lote 28, al S., con el lote 8; al E., con el lote 17, y al O., con el 19. Los lotes 28, 29, 30, 38, 39 y 40, unidos, miden 2.900 mts. 95 cm., en el costado N., 2.925 mts. 90 cm. en el costado S. y 2.000 mts. en cada uno de sus costados E. y O., ó sean 582 hectáreas, 48 áreas; lindando por el N., con los lotes 48, 49 y 50; por el S., con el 18, 19 y 20; por el E. con el 27 y 37 y por el O. con el lote 11 del plano general de don Lokword I. Lalin; encerrando los siete lotes una superficie de 682 hectáreas, 48 áreas. Base de venta, $ 25.000. El comprador continuará haciendo el servicio de la hipoteca originaria de $ 20.000, que reconoce la propiedad, reducida hoy á pesos 19.469.086 milésimos y abonará en dinero el exceso sobre esta suma hasta el precio de compra. Los títulos pueden ser examinados en la oficina del Banco antes del remate, verificado éste no habrá lugar á reclamación. Seña 5 o|o. Comisión 2 o|o. Este remate se efectúa con sujeción á lo dispuesto en la ley vigente número 8172. Por informes, ocurrir al Banco Hipotecario Nacional ó sucursal Santa Rosa de Toay. Aviso iniciado en LA PRENSA, el 14 de Agosto de 1913. a14

LA PLATA

RODOLFO BOLLINI y Cía.

No Ho. 1241|6692, SERIE C. H. A. 6 o|o.
EL JUEVES 4 de Septiembre de 1913, á las 2 p. m. en el local de la sucursal, calle 51, número 529, procederemos al remate de un establecimiento de campo con poblaciones, alambrados, corrales y demás adherido al suelo, situado en el partido de Mercedes, sobre el río Luján, constando su terreno de tres fracciones que están señaladas en un plano especial con los números 26, 27 y 28. Los lotes 26 y 27 forman una superficie de 507 hectáreas, 50 áreas, 44 centiáreas y 67 decímetros cuadrados, y lindan: por el SE., con el río Luján, al NO. con los lotes 21, 22 y 23, de don Nicanor E. Lastra, al SO. el lote 25, de don Juan Martín y al NE. con el lote 28. El lote 28 tiene 476 hectáreas, 34 áreas, 49 centiáreas y 65 decímetros cuadrados y lindando: al SE. el río Luján, al NO. el lote 23 y el 24 de don Nicanor E. Lastra; al SO. el 27 deslindado y al NE. arroyo de Oro en medio con doña María D. de Murphy, la confluencia del arroyo Achával y parte del lote 29 de doña Celsa Agustina Lastra.
Base de venta, pesos 214.000
El comprador continuará haciendo el servicio de la hipoteca originaria de pesos 200.000 que reconoce la propiedad, reducida hoy á 193.531 pesos, 590 milésimos y abonará en dinero el exceso sobre esta suma hasta el precio de compra. Los títulos pueden ser examinados en la oficina del Banco antes del remate, verificado éste no habrá lugar á reclame. Seña 5 o|o. Comisión 2 o|o. Este remate se efectúa con sujeción á lo dispuesto en la ley vigente número 8172. Por informes ocurrir al Banco Hipotecario Nacional ó sucursal La Plata. Aviso iniciado en LA PRENSA el 29 de Julio de 1913. j29

LA PLATA

RAMÓN F. GAILHAC

Nº H°. 1090|5478, 1093|5481, serie C. H. A. 6 por ciento, 1094|5482, 1095|5483 y 1099|5487.
EL JUEVES 28 de Agosto de 1913, á las 2 de la tarde, en el local de la sucursal, calle 51 número 529, procederé al remate de los inmuebles que á continuación se detallan:

Nº Hº	Lote	Superficie	Prés° origin°	Deuda actual	Base de venta
1090|5478	39	1480 hec. 41 ars.	$ 16.000.—	$ 15.387:008	$ 21.000.—
1093|5481	38	1271 " 05 "	" 14.000.—	" 13.463:628	" 19.000.—
1094|5482	40	1257 " 44 "	" 14.000.—	" 13.463:628	" 19.000.—
1095|5483	41	1282 " 79 "	" 14.000.—	" 13.463:628	" 19.000.—
1099|5487	43	2275 " 67 "	" 25.000.—	" 24.042:193	" 32.000.—

El campo de que se trata en esta división está ubicado según títulos, en la sección 3a. del partido de Patagones, bahía San Blas, jurisdicción de esta provincia, con cuanto en ellos se encuentra adherido al suelo, con superficie total de 7.567 hectáreas, 47 áreas, según plano armado por el ingeniero don Octavio S. Pico, que se encuentra agregado al expediente respectivo y de acuerdo con la obligación hipotecaria. Los linderos de los lotes que se rematan, de acuerdo con la obligación hipotecaria de división, son los siguientes:

LOTE 39—Al NO. con campo de don Teodoro Serantes; al NE., el lote 38, al SO., el lote 40 y parte del 43, y al E. con la bahía de San Blas.
LOTE 38—Al NO., con campo de don Teodoro Serantes; al NE., el lote 37; al SO., el lote 39 y al SE., con la bahía de San Blas.
LOTE 40—Al NO. con campo de don Teodoro Serantes; al NE. con parte del lote 39, al SE., parte del lote 43 y al SO. con el lote 41.
LOTE 41—Al SO. y NO. con campo de don Teodoro Serantes; al NE. con el lote 40 y al SE. con parte del lote 43.
LOTE 43—Al SO. con campo de don Teodoro Serantes; al NO. con los lotes 40 y 41; al SE., con el lote 44, al NE., con parte del lote 39 y al ENE., la bahía de San Blas.
El comprador continuará haciendo el servicio de las respectivas hipotecas originarias que reconoce la propiedad y abonará en dinero el exceso sobre la deuda actual hasta el precio de compra. Los títulos pueden ser examinados en la oficina del Banco antes del remate, verificado éste no habrá lugar á reclamación. Seña, 5 por ciento. Comisión, 2 por ciento. Este remate se efectúa con sujeción á lo dispuesto en la ley vigente número 8172. Por informes, ocurrir al Banco Hipotecario Nacional ó sucursal La Plata. Aviso iniciado en LA PRENSA el 24 de Julio de 1913. j24

CÓRDOBA

JULIO A. FUNES

Núm. Hip 1178|33495, Serie L.
EL JUEVES 28 de Agosto de 1913 á las 2 p. m. en el local de la sucursal, calle San Jerónimo, esquina Chacabuco procederé al remate de un campo con superficie de dos mil quinientas hectáreas tres centiáreas, ubicado en el departamento Colón (antes Añejos Norte), pedanía Las Cañas, que forma parte de los que pertenecieron á la estancia de Caroya, estando designado en el plano de la división de los mismos como el lote número 10, y cuyos límites son: Al N. el lote número 11, del señor Casas; al O. el lote 19, de los señores Felipe Centeno y Luis Revol; al S. terrenos del señor Luis Arguello y al E. terrenos de los señores Vázquez y otros.
Base de venta pesos 70.500
El comprador continuará haciendo el servicio de la hipoteca originaria de pesos 65.000 que reconoce la propiedad, reducida hoy á 62.109 pesos 391 milésimos y abonará en dinero el exceso sobre esta suma hasta el precio de compra. Los títulos pueden ser examinados en la oficina del Banco antes del remate, verificado éste no habrá lugar á reclamo. Seña 5 o|o. Comisión 2 o|o. Este remate se efectúa con sujeción á lo dispuesto en la ley vigente número 8172. Por informes ocurrir al Banco Hipotecario Nacional ó sucursal, Córdoba. Aviso iniciado en LA PRENSA el 29 de Julio de 1913. j29

Lamas y Villarino

DENTRO DE LA ZONA DE riego, de la provincia de Córdoba, á 10 kilómetros al Este de Jesús María, F. C. C. N., á 40 kilómetros al Noroeste de la ciudad de Córdoba, cruzado por los caminos nacionales á Santa Fe, Tucumán y Santiago del Estero. El antiguo establecimiento conocido por Santo Tomás, alambrado por sus cuatro costados, dividido en 5 potreros, con poblaciones, pozos y demás mejoras, compuesto de una superficie total de 5.979 hectáreas, 26 áreas y 82 centiáreas, divididas en 13 lotes cuyas superficies varían de 1017 hectáreas, 14 áreas, 05 centiáreas, hasta 218 hectáreas, 28 áreas, 59 centiáreas, libres de camino y con mensura judicial aprobada. Campo llano, sin desperdicio, tierra negra apta para agricultura y ganadería, agua dulce, lo que hace que produzca admirablemente bien alfalfa, lino, maíz, papa, maní, etc. Tierra especial para viña, como podrá comprobarse por los sembrados existentes en la región. Una tercera parte del campo está perfectamente limpia, la que ya ha sido arada y dividida en chacras y otra tercera parte tiene monte grande de quebracho blanco, algarrobo y tala. Hay dos ramales de ferrocarril que pasarán muy cerca del campo, uno es el ramal de Villa del Rosario á Las Garzas del F. C. C. C. que pasará por el costado Oeste y el otro es el ramal que saldrá de Córdoba para empalmar en la estación Encrucijada del F. C. C. N., ramal de Laguna Paiva á Deán Funes que pasará por el mismo campo ó muy próximo. El F. C. C. C. está construyendo un ramal que unirá la estación Piquillín con Jesús María, como así tiene proyectado construir próximo á la estación Jesús María sobre el río Carnerillo un gran hotel casino y ya tiene adquirida la tierra necesaria para la formación de un pueblo veraniego, que dada la ubicación y fáciles medios de comunicación está llamado á tener gran porvenir. Los estudios de un dique en Ascochinga están concluídos y presupuestados en 1.260.000 $ moneda legal, terminadas estas obras habrá agua para regar 100 kilómetros á la redonda quedando el campo que rematamos á sólo 30 kilómetros de Ascochinga. Llamamos la atención sobre el mensaje del nuevo gobernador de la provincia de Córdoba, quien ha prometido ocuparse preferentemente del riego y de los caminos de dicha provincia.
EL SÁBADO 23 de Agosto á las 3 p. m. en nuestro salón de ventas calle Córdoba 835, Rosario. Bases reducidas desde 75 pesos á 120 la hectárea, con grandes facilidades de pago, venta resuelta por división de un condominio. Los compradores abonarán el 10 o|o al contado y se harán cargo de la hipoteca que reconoce cada lote en la Sociedad Caja de Crédito Hipotecario que vence el 2 de Diciembre de 1915, al 7 o|o de interés, pagadero por semestres adelantados, el excedente lo abonarán en 9 anualidades con el interés del 7 o|o pagaderos por semestres adelantados, con garantía hipotecaria de la misma propiedad. Mejoras: El lote número 1, casco de la estancia, tiene una casa grande compuesta de 10 habitaciones, 2 galpones, pozo con bomba, motor á vapor, pileta, bebedero, corral, otra casa compuesta de 4 piezas, un galpón, molino, tanque, bebedero, corral una parte desmontado. Lote 5, tiene una población con pozos, bebederos, corral una parte está desmontado. Lote 3, tiene dos poblaciones, corral, bebedero, pozo, está todo desmontado. Lote 5, tiene una población con pozo, pileta, bebedero y corral. Lote 13, tiene una población y una parte está desmontado. Linderos: al Norte, con Salomé y Santiago Celiz; al Sur, con Vicente Agüero, Hoffman y Stroeder; al Este con herederos de Antonia Celiz de Cortés, herederos de Vicente Cabrera de Castro y herederos de Cayetano Celiz y al Oeste con Luis Monsegur, Juan Peña, Vicente Agüero y Colonia Caroya. Para revisar el campo hay que ir por la estación Jesús María, F. C. C. A., donde es bien conocido, en el campo está el señor Esperidión Ramallo, quien acompaña para revisarlo. Las escrituras deberán otorgarse en Buenos Aires ante el escribano doctor Mario Novaro calle Victoria 533, en Córdoba ante el escribano señor Norberto Figueroa, calle Deán Funes 173, y en Rosario, ante el escribano señor V. Vera Barros, calle Córdoba 920. La protocolización en Córdoba deberá hacerse ante el escribano señor R. Figueroa, pudiendo los interesados hacer revisar los títulos por quien deseen. Seña 8 o|o. Comisión 2 por ciento. Planos y detalles, Córdoba 935, Rosario y San Martín 464 Santa Fe.—Lamas y Villarino. a15

JUDICIAL—POR DIVISIÓN de condominio entre los herederos del señor Clodomiro Hileret, 4.979 hectáreas, 74 áreas de campo. Divididas en 6 lotes, con surgentes, molinos, alfalfares, que constituyen la parte Sud del establecimiento "Las Liebres". Tasación judicial 250 pesos la hectárea. Base para la venta 166.66 pesos moneda nacional la hectárea, con lo clavado y plantado. Condiciones de pago: 25 o|o al escriturar dentro de los 30 días, 25 o|o á un año, 25 o|o á dos y 25 o|o á 3 años de plazo con pagarés hipotecarios de la misma propiedad y 7 o|o de interés anual. El establecimiento Las Liebres está situado á 20 cuadras de la estación Bosque, F. C. C. A., ramal de Las Rosas á Villa María, á una legua de Iturraspe, F. C. C. A., á 6 leguas de Los Cardos y Las Rosas, del F. C. C. A., con trenes rápidos á Buenos Aires, Córdoba y Tucumán, y próximo á la estación María Susana, F. C. C. A., ramal de Las Rosas á Villa del Rosario. Las 4979 hectáreas están divididas en 17 potreros, con alambrados de primera, alfalfares y espléndidos pastos tiernos que constituyen la característica de los campos de esa región, especiales para invernadas y tambos, las aguadas son de primer orden, predominando los surgentes, especialmente en la parte que linda con el arroyo Tortugas, Zona convertida hoy en colonia maicera, como lo comprueban las existentes en los campos linderos. Las fracciones á venderse pueden ser entregadas inmediatamente de escrituradas, estando el campo muy bien empastado, lo que permite invernar en seguida.
EL JUEVES 28 de Agosto de 1913, á las 3 p. m. en nuestro salón de ventas, calle Córdoba 935, Rosario.
MEJORAS. Lote número 1. Superficie 760 hectáreas, 41 áreas, alambradas por sus cuatro costados, divididas en 2 potreros, tienen parte alfalfada y parte con colonia, con contrato que vence en Marzo de 1914, malacate Solar, con depósito para 30.000 litros, casa de dos habitaciones y cocina, de material cocido techo de cinc, las aguadas existentes en la línea divisoria con los lotes 2 y 4, son medianeras.

Lote número 2. Superficie 657 hectáreas, 24 áreas, todas alfalfadas divididas en dos potreros con molino Sampson de 12 pies, depósito de represa de tierra para 30.000 litros y casa habitación. Las aguadas existentes en la línea divisoria con los lotes 1 y 4 son medianeras.

Lote número 3. Superficie 651 hectáreas, 06 áreas, alambradas por tres costados y divididas en dos potreros, parte alfalfada y parte con colonia, con contrato que vence en Marzo de 1914, tiene un molino Sampson de 12 pies y malacate Guanaco, depósito de cemento armado con capacidad para 100.000 litros. Las aguadas existentes en la línea divisoria con el lote número 1 y 2 son medianeras. El alambrado divisorio que hay en la parte Sudoeste pertenece al lote número 5 y será retirado por el comprador de este lote.

Lote número 4. Superficie 601 hectáreas, 11 áreas, alambradas por tres costados, divididas en dos potreros, totalmente alfalfadas. Las aguadas existentes en la línea divisoria con los lotes números 2 y 4 son medianeras.

Lote número 5. Superficie 1016 hectáreas, 11 áreas, totalmente alfalfadas y divididas en 3 potreros, tiene pozo surgente de 2 1|2 pulgadas y 10 metros de bebederos de hierro galvanizado, molino Sampson de 12 pies con pozo semisurgente, represa de tierra capacidad para 200.000 litros, dos bebederos dobles de material, otro pozo surgente con caño de una pulgada, las dos aguadas y pozo surgente que tiene sobre la línea divisoria con el lote número 6, son medianeras, una casa de tres habitaciones, cocina, sótano, galpones, todo de material cocido (antes era almacén), á este lote le pertenece el alambrado divisorio de la parte Sudoeste del lote número 3, el que deberá ser retirado por el comprador del lote número 5.

Lote número 6. Superficie 1291 hectáreas, 83 áreas, todas alambradas y alfalfadas, divididas en 5 potreros, tiene pozo surgente con caño de 2 1|2 pulgadas con tanque australiano de 80.000 litros, puesto de dos habitaciones, cocina de material, techos de cinc, sobre la línea divisoria con el lote número 5 tiene un pozo surgente de 2 pulgadas y dos aguadas que son medianeras.

El campo linda al Norte, con sucesores de C. Hileret, al Sur con Otto Bantle y Cía., al Este con varios propietarios y al Oeste con el arroyo Tortugas. En el acto del remate los que resulten compradores entregarán el 8 o|o del total de su compra como seña y en garantía de la misma que se deducirá de la primer cuota y el 2 o|o de nuestra comisión que es á su cargo. Planos é informes á nuestros escritorios, Córdoba 935 Rosario y San Martín 464, Santa Fe.—Lamas y Villarino. a15

Bacigaluppi & Rua

Avenida de Mayo 672

AVISOS NUEVOS

25 LOTES CENTRALES—EN 60 meses sin interés. Saldo de la gran fracción de La Edificadora del Caballito. Frente á Cucha-Cucha, Añasco, Arengreen, Planes, Caballito y Franklin. Lotes de todos tamaños y de espléndidas dimensiones. Ubicados en el centro de un gran barrio de inmenso porvenir, donde la edificación asume brillantes caracteres. Sobre magníficas avenidas y calles bien pavimentadas. A una cuadra de Gaona con 5 líneas de eléctricos, 3 del parque Centenario y 5 de Rivadavia y de la estación del subterráneo. 2 mensualidades en el acto del remate y 2 más al recibir la libreta. Solíciten planos. Después mayores detalles.—Bacigaluppi y Rúa.—Rte. 4181.
EL DOMINGO 7 de Septiembre, á las 3. v28

CASAS

DE GRAN RENTA — EN EL centro de Avellaneda. Casa antigua edificada en terreno de 20 por 70 varas, igual á 1.400 vs. cds. Ad corpus. Avenida Mitre 486 al 92 entre Montes de Oca y French, la mejor cuadra de la importante arteria. A 150 metros de la plaza, iglesia y municipalidad. El edificio se compone de 2 locales con vidrieras á la calle, entrada para carros, 6 habitaciones, amplio galpón, etc. Base, 43 $ vara cuadrada, á 5 años de plazo, pudiéndose cancelar en cualquier momento. Interés 8 o|o. Renta, 500 pesos ó sean 6.000 pesos anuales. Dada la magnífica ubicación y excepcionales dimensiones, se adapta admirablemente para construir un teatro, cinematógrafo, garage ó casas de departamentos y obtener una renta colosal. El negocio no puede ser mejor. ¡Sin dinero se compra! Tranvías 21 y 22 del Anglo y del Puerto al frente. Visítese. Datos, Avenida de Mayo 672. — Bacigaluppi y Rúa. Rte. 4173.
EL DGO. 24 de Agosto á las 3.30. a17

UN GRAN NEGOCIO RENTA segura. Casa antigua de 24 departamentos, compuestos cada uno de ellos de una habitación, cocina y w. c., calle Belgrano 538, casi esquina á Berutti, vale decir en el corazón de la ciudad de Avellaneda. Zona eminentemente comercial, entre grandes establecimientos industriales. El terreno de forma irregular mide 8.74 varas de frente por 70 varas de fondo, la segunda fracción que hace martillo á la anterior 11.30 por 23.50 varas y la tercera ligada á la segunda 8.29 por 35.54 varas, igual á 1.170.33 v. c. Base pesos 21 la v. c. á 5 años de plazo y el excedente al contado, pudiéndose cancelar en cualquier momento, interés 8 o|o. Renta pesos 470 ó sea 5.640 pesos al año. A los capitalistas recomendamos este negocio excepcional. Adoquinado y tranvía al frente. Visítese. Datos, Avenida de Mayo 672.—Bacigaluppi y Rúa Rte 4174
EL DGO. 24 de Agosto á las 4. a17

EN ALMAGRO. CASA LEZICA 4435 entre Río de Janeiro y Yatay. A 1 cuadra de Rivadavia y de la antigua quinta de Guiraldez, convertida hoy en un barrio lujoso. Mide 9 por 41v05 y 40v83 en sus costados. Ad corpus. Base 10.000 pesos. El edificio, aprovechable, se compone de 3 habitaciones, cocina, w. c., jardín al frente y detalles. Como ubicación no puede pedirse nada mejor, en una zona de grandes adelantos que goza de todas las comodidades deseables. Renta 90 pesos. Datos, Avenida de Mayo 672.—Bacigaluppi y Rúa. Rte. 4175.
EL DGO. 24 de Agosto á las 3.30. a17

SANTIAGO del ESTERO 1368 entre Constitución y Cochabamba, ó sea lo más interesante del Sud. Sobre la plaza y estación Constitución. A un paso de Brasil, San Juan ó Independencia. Casa antigua, en terreno de 8 por 49 varas. Ad Corpus. El edificio consta de 6 habitaciones, cocina, amplio galpón y cuarto de baño. Base 27.500 pesos. Reconoce 7.000 cédulas que cargará el comprador y el excedente al contado, gas, luz eléctrica, adoquinado, tranvías, cloacas, etc. Renta 200 pesos. Datos, Avenida de Mayo 672.—Bacigaluppi y Rúa. Rte. 4.170.
EL DGO. 24 de Agosto á las 3. a17

TERRENOS

CASEROS y RIOJA. 12 lotes en 60 meses, sin interés. A 200 metros de estas arterias. Frente á Tupungato, Aconcagua é Iguazú, superficies entre 300 y 530 v. c. Base 10 pesos v. c., con solo 2 mensualidades al contado. Sobre el parque de los Patricios y estación de los F. C. de la Provincia de B. A. Lindando con una compacta edificación, ocupado en su mayoría por fuerte comercio. Después detalles. — Bacigaluppi y Rúa. Rte. 4176.
EL DGO. 31 de Agosto á las 3. v30

F. P. Bollini & Cía.

Bolívar 160

SEMANALES—LOS LUNES caballos, carruajes y guarniciones. MARTES Y SÁBADOS, plantas. LOS JUEVES, muebles y mercaderías varias. En nuestra casa, Bolívar 160, á las 2 p. m. p.

JUDICIAL — A PLAZOS Orden del señor juez en lo civil, doctor Roberto Repetto, y como perteneciente á la testamentaría de doña Rosa Callegari de Stafforini. Base de venta con retasa, pesos 61.243.30 c|l. Propiedad Moreno 1740 y 1744, entre Solís y Entre Ríos. Situación ideal, y en un barrio importante, próxima á la plaza del Congreso y con tranvía á la puerta.
EL DOMINGO 24 de Agosto, á las 3 p. m., sobre la misma. Terreno: Mide 7.51 metros de frente al Norte por 60.62 metros de fondo. Superficie 458.50 metros cuadrados. Edificio: Dividido en 3 partes: la primera consta de 1 sala actualmente negocio, 2 piezas y comedor, cielo raso de yeso, piso de madera en todas las habitaciones, puertas vidrieras en las piezas y de tablero en la calle y zaguán, la segunda parte consta de 6 piezas y 2 w. c., cielo rasos de yeso, pisos de madera y puertas vidrieras, la tercera parte consta de 4 piezas y 2 baños, pisos de madera, puertas vidrieras y no tiene cielo rasos, zaguán y patio piso de baldosa, además 2 piletas, tiene cloacas y aguas corrientes. Condiciones de pago. Una tercera parte al contado. Una tercera parte á un año de plazo y la otra á dos años, con el interés del 7 o|o anual, pagaderos por trimestre anticipados y con garantía hipotecaria sobre la misma finca. Seña 8 o|o á cuenta de precio y 2 o|o de comisión. Mayores detalles á la secretaría de Matías Mackinlay Zapiola, 6o. piso, Palacio de Justicia ó á nuestro escritorio, Bolívar 160.—F. P. Bollini y Cía. a14

CAMPO EN EL NEUQUEN 15.676 hectáreas, 50 áreas, divididas en 3 fracciones, situadas sobre el río Agrio, principal afluente del río Neuquén, en la vecindad de Las Lajas, futura capital del territorio y que pronto serán atravesados por el ferrocarril del Sud, en su prolongación á Chile. La primera fracción se compone de 13.817 hectáreas, 50 áreas, la segunda de 1.709 hectáreas y la tercera de 150 hectáreas esta última con poblaciones, arboleda, alfalfares, etc., etc. Base de venta en las dos primeras pesos 25 la hectárea y la tercera pesos 35 la hectárea.
EL MIÉRCOLES 27 de Agosto á las 3 p. m. En nuestra casa Bolívar 160 (capital federal). Estos campos son excelentes para pastoreo y para la agricultura y poseen aguadas permanentes. Seña 8 o|o y 2 o|o de comisión. Por planos y mayores informes á nuestra casa, Bolívar 160.—F. P. Bollini y Cía. a20

MUEBLES — JUEGO DE SALA Brochette nogal, dormitorio Luis XV con roperos 3 cuerpos, otros en varias formas y estilos, comedores, guardarropas, armarios, mesas de centro, comedor y fantasía, sillas de vaqueta y Viena, cajas de hierro, columnas, roperos, lavatorios, buenos cuadros al óleo y acuarelas, ricos cortinados de lampas, camas de bronce y madera, bibliotecas, escritorios, mármoles y bronces, artículos de metal y cristal, etc., etc., se rematarán
EL JUEVES 21 de Agosto á las 2 p. m. en nuestra casa Bolívar 160. Comisión al comprador 10 o|o.—F. P. Bollini y Cía. a19

JUDICIAL. LAS EXISTENCIAS del establecimiento Tenené, en la provincia de Santiago del Estero, consistentes en 500 animales vacunos más ó menos hacienda criolla, 1.500 metros lineales de alambrado de 4 hilos y once cueros vacunos. Se rematarán en nuestra casa, Bolívar 160 (capital federal) por orden del señor juez de lo civil doctor Aureliano Gigena y como perteneciente á la sucesión de don José M. Achával.
EL MIÉRCOLES 27 de Agosto, á las 3. Los interesados que deseen ver las haciendas pueden trasladarse á la estación Isca Yacu línea ferrocarril San Cristóbal á Tucumán que dista pocas cuadras del establecimiento Tenené, donde el señor Santos Pérez suministrará datos. Comisión, 10 por ciento. Mayores detalles á la secretaría de Echegaray 6o. piso, palacio de Justicia ó á nuestro escritorio, Bolívar 160. Buenos Aires.

Emilio A. Garbagnati y Cía.

Florida 271. U. T. 4599, Avenida

EN LA FLORESTA — 7 LOTES de terreno incluso 3 esquinas de medidas especiales para la construcción de casitas de venta, situados en las calles Ramón L. Falcón, Donizetti, Rafaela, Manzoni, Caxaraville y Dante. Barrio de grandes progresos, á un paso de la avenida Rivadavia y á 2 cuadras de la estación Villa Luro, del ferrocarril Oeste, que en breve electrificará sus líneas. Las medidas de los lotes varían de 162 á 1.133 varas cuadradas. Venta liquidación. Sin base por lo que den, á tanto la vara cuadrada.
EL DOMINGO 24 de Agosto á las 3.30 de la tarde sobre los mismos, empezando el remate por la esquina de Ramón L. Falcón y Donizetti. Seña 8 o|o. Comisión 3 o|o. Mayores datos y planos á nuestra casa, Florida 271, U. T. 4599, Avenida.—Emilio A. Garbagnati y Cía. a17

F. Beretta & Cía.

531, CORRIENTES, 531

HOY á las 2 y á las 8 de la noche

MUEBLES

Regios Juegos de Comedor de caoba y roble.
Dormitorios Luis XVI.
Piano gran formato.
Alfombras.
Caja de hierro.
Camas de bronce.
Cuadros.
Objetos de arte.

Nuestros remates son sin base y sin revendedores

HOY Jueves 21

á las 2 de la tarde y 8 de la noche

CORRIENTES 531

F. BERETTA y Cía.

MUEBLES — REGIOS JUEGOS de comedor, dormitorios de varios estilos, juegos de sala, vitrinas, espejos, alfombras, artefactos eléctricos, guardarropas, bibliotecas, objetos de arte y gran surtido de muebles sueltos. Se rematarán
EL JUEVES 21 de Agosto, en nuestra casa, Corrientes 531, á las 2 de la tarde y á las 8 de la noche. Nuestras ventas son terminantes, sin base y al mejor postor. Comisión 10 por ciento. F. Beretta y Cía. a17

REGIOS JUEGOS DE COMEDOR, dormitorios, sala, mesas de juego, vitrinas, guardarropas, bibliotecas, espejos, consolas, columnas, escritorios, piano gran formato, vino Champagne y coñac, alfombras, carpetas, cuadros y objetos de arte, y gran cantidad de muebles sueltos variados.
HOY JUEVES, 21 de Agosto, á las 2 de la tarde y 8 de la noche en nuestra casa, Corrientes 531. Comisión, 10 por ciento.—F. Beretta y Cía. 1p

JUDICIAL — HORNO DE ladrillos.
EL DÍA 24 de Agosto á las 10 a. m. en la calle Segurola é Indio, por orden del señor síndico liquidador del concurso formado á los señores Barbieri Moncalvo y Cremaschi, cuyos autos tramitan en el juzgado de comercio, á cargo del doctor Cranwell, secretaría Grandoli, procederemos á la venta en remate de los semovientes, mercaderías y demás existencias del precitado concurso cuyo detalle en parte, es el siguiente: Varios lotes de madera, 1 pieza material, 1000 tapas madera, 50 cabeceras, 38 carretillas, 15 banquitos cortadores, 32 adoberas, 50 palas, picos y horquillas, 4 pisaderos, 4 carros, 1 chata, 13 caballos, arreos para 15 caballos, 1 lote chapas, 1 lote estiércol, 1 pozo con noria; varios desagües, 1 lote carbonilla, 1 lote leña, 3 hornos, 1 chiquero, 1 tanque hierro, 1 lote tablones, 1 lote adoquines, 14 canchas 110.000 ladrillos cocidos, 180.000 ladrillos crudos, 30 metros cúbicos polvo ladrillo, 30 metros cúbicos cascotes, 1 caballeriza y galpón, 1 lote herramientas, báscula, 1 estercolero, 1 lote batería cocina, 1 mesa escritorio, etc. Venta al contado. Seña á satisfacción. Comisión 10 o|o á cargo del comprador. Por mayores datos en la secretaría donde tramitan los autos, ó en nuestra casa, Corrientes 531.—F. Beretta y Cía. a14

EN FLORES — TERRENO, Avenida Carabobo casi esquina Avenida Campana, notable terreno con tranvía eléctrico del Anglo-Argentino número 49, por la esquina Carabobo y Campana, la nueva línea del Anglo que viene por Campana hasta la plaza de Flores, se están colocando los rieles, rodeado de edificación y en breve adoquinado al frente. Mide 10 varas por 61.20, linda con la casa edificada, Avenida Carabobo 1415. Venta terminante con la base de $ 10 v. c., pagadero mitad al contado, mitad á 6 y 12 meses de plazo sin intereses. Comisión, 2 por ciento.
EL DOMINGO 24 de Agosto, á las 2 de la tarde, sobre el mismo. Seña, 5 por ciento. Mayores informes, Corrientes 531.—F. Beretta y Cía. a17

Julio A. Oca

JUDICIAL — EL LUNES 25 de Agosto á la 1 p. m. remataré todas las existencias de la zapatería situada en la calle San Juan 3317, orden de los síndicos liquidadores del concurso formado al señor Domingo Varlaro, cuyos autos tramitan, por ante el juzgado del doctor Félix Martín y Herrera, secretaría doctor Britos. Detalle en parte: Botines, zapatos, sacabocados, hormas, maquinarias, estanterías, etc. Seña en cada lote. Comisión 10 o|o. Más datos, Lavalle 1282. v25

F. Gommes y Cía.

COLONIA JUBILEO, EN LA misma estación Jubileo (F. C. E. R.), se rematará
EL DOMINGO 24 y LUNES 25 de Agosto, sobre los mismos terrenos, divididos en solares de 1.250 á 1667 metros cuadrados quintas de 4 á 5 hectáreas, sin base, 1|3 al contado, 1|3 á un año, 1|3 á dos años, con el interés del 7 por ciento anual, chacras con 25 hectáreas cada una, sin base, pagaderas 1|4 parte al contado, el resto á uno, dos y tres años con el 7 por ciento anual. Pozos en el campo con molinos, en la plaza del pueblo existe un pozo con molino, depósito y cañerías para reparto de agua. Campo especial para agricultura. Posesión y títulos inmediatos. Los mismos días remate de haciendas. 200 cabezas Polled Angus, plantel de la estancia Jubileo, lotes de novillos y vacas gordas, capones y ovejas, potros y potrancas. Planos, datos y detalles en nuestra casa, Florida 211. U. T. 359 (Avenida).—F. Gomines y Cía. a17

J. E. CAMPOS

PARA GARAGE, FABRICA ó depósito. En Palermo, á una cuadra al Norte de la avenida Guttenberg á tres de Santa Fe y á una de Dorrego, Huergo 318 a 328, entre Arévalo y Chenaut. Amplio galpón y casa de familia. Base, 16 000 pesos.
EL DOMINGO 24 de Agosto, á las 3. Mide 10 varas de frente por 20.02 en un costado y ... en el otro. Frente ... piedra, puertas y ... con celosías metálicas, gran galpón con columnas de acero, sótano, pileta. Con entrada independiente hay una linda casita, que consta de sala con balcón á la calle, un dormitorio, cocina y pieza de servicio. El edificio es nuevo y sólido, pisos de tea, puertas de cedro, cielos rasos yeso. Adoquinado pago. El precio puede pagarse mitad al contado y mitad á dos años, con 7 o|o interés. Seña 8 o|o. Comisión 2 o|o. Informes, Florida 230.—J. E. Campos. a17

Pedro Basso

JUDICIAL — PROPIEDAD Rivadavia y Laprida, excepcional para renta calle Laprida números 60, 64 y 68, compuesto su edificio de ocho departamentos, cuatro de 5 piezas, y cuatro de cuatro, con sus respectivas dependencias, con más dos amplios negocios en el piso bajo, todo edificado con material de primer orden, puertas de cedro, pisos de madera, escalera de mármol con luz eléctrica, ascensor. Todos los departamentos tienen servicio de aguas corrientes, w. c., gas y balcones á la calle.
EL DÍA 4 de Septiembre á las 4 p. m. en la misma propiedad procederé á vender y de acuerdo con el siguiente

EDICTO JUDICIAL

Por disposición del señor juez de primera instancia en lo civil de esta capital, doctor Julián V. Pera en los autos seguidos por don Enrique Dondena contra don José M. Yonco por cobro de un crédito hipotecario que tramita en la secretaría del autorizante se hace saber por el término de quince días que el martillero señor Pedro Basso procederá en el día y hora que designe á la venta de la finca calle Laprida números 60, 64 y 68 entre las de Rivadavia y Bartolomé Mitre, compuesta en extensión de 18 metros 46 centímetros de frente al Este por 11 metros 42 centímetros de fondo, equivalentes á 210 metros 80 centímetros cuadrados con la base de 119.000 pesos moneda nacional y exigirá y percibirá del que resulte comprador el 8 o|o á cuenta de precio y el 2 o|o de comisión á cargo del mismo, haciéndose presente que dicha finca reconoce una hipoteca á favor del Crédito Territorial Argentino por 36.000 pesos oro sellado comprendidos en la base.—Buenos Aires, Agosto 18 de 1913.—Carlos G. del Solar, secretario. a20

Manuel Castellar

En CORONEL PRINGLES, F. C. S. 600 animales vacunos, 1.000 lanares, 10 yeguarizos, 20 remate feria de haciendas en mis instalaciones.
EL VIERNES 22 de Agosto á las 12 del día, con los lotes á la vista, remataré las siguientes haciendas anotadas y demás que concurran. A saber: 35 novillos de 3 y 4 años gordos, 35 vacas gordas, 300 vacas de vientre, 120 vacas y terneros, 50 vaquillonas, 55 novillos 1, 2 y 3 años, invernada, 1.000 animales lanares de distintas procedencias, 10 caballos, potros y yeguas. Seguramente habrá más haciendas. Condiciones de venta las de costumbre. Por consignaciones ó informes, dirigirse en Coronel Pringles á los señores Dieguez y Urruti, en Laprida al señor Joaquín P. Villar ó á mis escritorios de Azul ó capital federal, Florida 32, departamento 47. — Manuel Castellar. v21

EN EL AZUL — 356.o REMATE feria en mis instalaciones
EL SÁBADO 30 de Agosto. Oportunamente detalles.—Manuel Castellar. v29

Miró, Mazzuchi & Telayna

En Juarez

2050 VACUNOS 2050
1300 LANARES 1300
76 YEGUARIZOS 76

SUSPENDIDO

Debido á las grandes lluvias queda suspendido hasta nuevo aviso el 32o. REMATE - FERIA que teníamos anunciado para el VIERNES 22 ACTUAL. v21

Agustín S. Gamba y Cía.

EL VIERNES 22 DE AGOSTO, á las 2 de la tarde, en nuestra casa, Belgrano 2641, remataremos: v22

11 POTROS PERCHERONES de buen origen y marca procedentes de Carlos Casares, remataremos
EL VIERNES 22 de Agosto, á las 2 de la tarde. v22

22 POTROS LIVIANOS DE buen origen y marca, procedentes de La Plata, remataremos
EL VIERNES 22 de Agosto, á las 2 de la tarde. v22

60 CABALLOS TIRO Y SILLA, varias procedencias, habiendo entre ellos algunos muy buenos de tiro, remataremos
EL VIERNES 22 de Agosto, á las 2 de la tarde. v22

20 YEGUAS VARIOS TIPOS y muchos otros que no se detallan, remataremos
EL VIERNES 22 de Agosto, á las 2 de la tarde.—Agustín S. Gamba y Cía. v22

TATTERSALL

J. M. de Yriondo y Cía.

50 CARNEROS LINCOLN, padres de cabaña, elegidos personalmente por el señor James Sidey, en la renombrada cabaña del señor Henry Smith Junior que obtuvo este año el primer premio en la Royal Show, é importados por los señores Sidey y Poels. Se rematarán en nuestro patio, San Martín 153.
EL JUEVES 28 de Agosto, á las 2.30 de la tarde. Catálogos al escritorio.—José M. de Yriondo y Cía. a17

PLANTAS. 8o. GRAN REMATE de plantas, de adorno, forestales y frutales, procedentes del parque de horticultura del señor Federico Hintermeyer.
EL JUEVES 21 de Agosto á las 2 p. m. se rematarán en nuestro patio San Martín 153.—José M. de Yriondo y Cía. a18

AVES DE CORRAL — Plymouth Rock, Orpington, Wyandotte, Leghorn, Langshan, Minorcas, Catalanas, Cara Blanca y un lote de aves mestizas y pavos bronceados procedente del criadero Santa Elena en Muñiz F. C. P. se rematarán
EL VIERNES 22 de Agosto á las 2.30 p. m. en nuestro patio San Martín 153.—José M. de Yriondo y Cía. a18

BERKSHIRE Y MIDDLE White Yorkshire de pedigree 16 cerdas Berkshire y 5 Middle White Yorkshire, inscriptos en el Sw. Book Argentino, procedentes de la cabaña Los Ombúes en Matheu, del señor M. Fassola Castaño, se rematarán
EL VIERNES 22 de Agosto á las 2 p. m. en nuestro patio San Martín 153 donde estarán en exposición. Datos y catálogos en nuestro escritorio.—José M. Yriondo y Cía. a19

AYARRAGARAY SCHINDLER & GOWLAND

CORRIENTES 741 BUENOS AIRES

EN VILLA SAUCE, F. C. O. (Partido General Villegas)

18 REMATE-FERIA de haciendas en general.

EL MARTES 26 DE AGOSTO DE 1913

A LA 1 DE LA TARDE

6000 novillos 6000

v25

NUESTRO LOCAL ESTÁ SITUADO en el partido de General Villegas, en el límite de las provincias de Buenos Aires, Santa Fe, Córdoba y La Pampa, con facilidades de embarcar haciendas á San Luis por el F. C. Pacífico y Oeste, muy cerca de Pehuajó, Junín, Trenque Lauquen, Guaminí y Catriló, es decir en la zona de las invernadas. Está situado á 25 leguas de Rufino, Lincoln y Catriló y á 40 leguas de Villa Mercedes (San Luis) y en el centro de la zona alfalfada.

350 novillos de 3 y 4 años, casi listos, una marca.
250 novillos 3 y 4 años, gordos y carne gorda.
260 novillos 3 y 4 años, Durham, mochos.
500 novillos de 3 años, mochos gran clase muy preparados.
250 novillos, 3 años, Durham, mochos carnudos.
400 novillos de 2 años, especiales en clase, mochos muy buen estado.
350 novillos 2 años, Durham, mochos, una marca.
600 novillos de 2 años, gran clase y gran estado, una marca.
850 novillos de 2 años, mochos, Durham, tamberos.
550 novillos de 2 años, mochos, gran clase.
300 novillos de 2 años, buen estado, invernada, mochos.
350 novillos 1 y 1|2 á dos años, mochos, buena clase tamberos.
300 novillos 1 y 1|2 á 2 años, Durham buena clase mochos.
350 novillos 1 y 1|2 años tamberos, mochos.
150 novillos 1 año, buena clase y estado.
180 vacas y vaquillonas, Durham buena clase servidas.
200 vaquillonas 2 y 3 años en parición.
70 vacas criollas carne gorda y gordas.

Horario de trenes: salida del Once el lunes 25 á las 9.25 p. m. Terminado el remate habrá un tren de regreso á las 7 p. m. El día del remate quedará en la estación Villa Sauze un vagón-restaurant. v25

ADOLFO BULLRICH & Cía.

CASAS

BULEVAR CASEROS 781, casi esquina Piedras. Entre el Parque Lezama y la estación Constitución. El bulevar Caseros con su amplitud, las numerosas construcciones modernas de varios pisos, que lo flanquean su iluminación eléctrica y sus aceras arboladas, constituye una de las más hermosas arterias de esa parte Sur del municipio. La propiedad que ofrecemos la constituye un hermoso terreno con construcciones antiguas que mide 11.25 metros (13 varas) de frente por 56 metros (64.66 varas) y 16.45 metros (18 varas 99) en el contrafrente, ó sean 775.60 metros cuadrados, ó sean 1.034.13 varas cuadradas. Base, $ 75 la vara cuadrada. Mitad al contado y el resto en dos cuotas iguales á 12 y 18 meses de plazo, con garantía hipotecaria y 7 por ciento de interés anual.
EL LUNES 25 de Agosto, á las 3 de la tarde en nuestra casa, Florida 269 y 273. Las escrituras serán otorgadas por ante el escribano señor Pedro P. Lalanne. Al comprador exigiremos el 8 por ciento á cuenta de precio y el 2 por ciento de nuestra comisión.—Adolfo Bullrich y Cía.

TERRENOS

BELGRANO 327 al 337, ENTRE Defensa y Balcarce. Un soberbio terreno con construcciones antiguas. A 3 cuadras de la plaza de Mayo, sobre el Paseo Colón y la aduana. En la acera de enfrente, sobre la nueva línea de ensanche ya se levanta una espléndida y elevada construcción de renta que pone en evidencia la importancia futura de esa arteria. Mide: 19.14 metros (22.10 varas) de frente al Sur, 30.71 metros (35.46 varas) en el costado Oeste, 21.64 metros (24.98 varas) en el Este y 14.50 metros (16.74 varas) en el contrafrente, teniendo en el ángulo NE. un martillo en contra de 4.64 metros (5.35 varas) al Norte por 9 metros (10.39 varas) al Este, todo lo que encierra una superficie total de 645.38 metros cuadrados ó sean 727.28 varas cuadradas. Base, $ 225 la vara cuadrada, mitad al contado y el resto en dos cuotas iguales á 12 y 18 meses de plazo con garantía hipotecaria y 7 por ciento de interés anual.
EL LUNES 25 de Agosto, á las 3 de la tarde, en nuestra casa, calle Florida 269 y 273. La propiedad reconoce un contrato de arrendamiento que vence el 31 de Marzo de 1915, cuya rescisión se gestiona y que el comprador deberá respetar. Las escrituras serán otorgadas por ante la oficina del escribano señor Pedro P. Lalanne. Al comprador exigiremos el 8 por ciento á cuenta del precio y el 2 por ciento de nuestra comisión.—Adolfo Bullrich y Cía. a12

JUDICIAL — CARLOS PELLEGRINI y General Viamonte, frente al Este y al Sur. Una espléndida esquina central, en pleno radio de actividad continua. Edificio de altos antiguo, pero susceptible de seguir produciendo excelente renta, mientras se resuelve reemplazarlo. Mide 8.25 metros (9.64 varas) á la calle Carlos Pellegrini número 702 y 706, por 28.90 metros (33.36 varas) á General Viamonte número 1001 y 1009, descontada la ochava da una superficie total de 239.74 metros cuadrados, ó sean 319.65 varas cuadradas. Tasación 223.792 pesos moneda nacional. Base dos terceras partes 149.194.66 $ m|n c|l. Reconoce una hipoteca por pesos 16.000 en cédulas serie J, reducida hoy á 14.387.45 $ m|n c|l., que podrá tomar á su cargo el comprador, á estilo de plaza.
EL MIÉRCOLES 27 de Agosto, á las 3 p. m. en nuestra casa calle Florida 269 y 273. Por orden del señor juez de primera instancia, doctor Juan Carlos Lagos, en los autos testamentarios de doña Catalina Larco de Vanasco, que tramitan por la secretaría á cargo del doctor Luis Vincent. El edificio comprende un piso bajo, que lo forma: un salón en la esquina, ocupado por una sombrerería, cinco piezas habitaciones, cocina, dos w. c. una pieza altillo y zaguanes de entrada al piso alto y bajo. El piso alto, consta de vestíbulo, seis piezas habitaciones, baño, cocina, w. c., y una pieza altillo pisos de tea, cielo rasos de yeso, puertas exteriores de cedro, escalera mármol, etc. La casa baja de la esquina reconoce un contrato de arrendamiento por 500 $ mensuales, que vence el 1.o de Febrero de 1914, la otra Viamonte número 1009, otro por 130 $ mensuales que vence el 1o. de Mayo de 1914, que deben respetarse y la de altos Carlos Pellegrini Nro. 706 reditúa $ 300 mensuales, sin contrata. Al comprador exigiremos el 8 por ciento á cuenta de precio y el 2 por ciento de nuestra comisión. Para mayores datos, ocurrir á la secretaría indicada en los tribunales de justicia ó á nuestra casa, calle Florida 269 y 273.—Adolfo Bullrich y Cía. a3

CAMPOS

CAMPO EN CARLOS CASARES.—Compuesto de 3.388 hectáreas, 1 área y 65 centiáreas, á 30 cuadras de la estación La Sofía, C. G. de la Provincia de Buenos Aires, á 1 1|2 legua de Ordoqui, ferrocarril Midland y á cinco de las de Carlos Casares y Cambaceres, F. C. O. Campo llano, parejo, sin desperdicio ni tosca, con tierras profundas y feraces, aptas para la ganadería y agricultura, siendo especiales para alfalfa. Con agua buena y abundante de 2 á 5 metros de profundidad. Es conocido por El Carmen y linda con Juan Cañas al Norte, con Atanasio Zeballos al Sur, con la sucesión de Diego Calmor el Este y calle pública al Oeste. Base, $ 245 la hectárea.
EL MIÉRCOLES 3 de Septiembre, á las 3 de la tarde, en nuestra casa, Florida 273. Está alambrado en su perímetro y dividido en 11 potreros. Tiene buena casa-habitación, galpones, dependencias para peones, corrales, bañaderos, 2 molinos, 3 tanques australianos de 500.000 á 100.000 litros, bebidas, un puesto de material, etc. La mitad del campo está arrendada sin contrato al 20 por ciento de la cosecha. Al comprador exigiremos el 8 por ciento á cuenta de precio y el 2 por ciento de nuestra comisión. Planos y demás detalles, pueden solicitarse en nuestra casa, Florida 273. — Adolfo Bullrich y Cía. a17

CAMPO EN GUAMINI, A 3 años de plazo. Parte de la gran fracción conocida por de Casbas. A dos leguas de Álamos y Arroyo Venado (F. C. S.) á igual distancia de San Fermín y Pueblo Casbas del F. C. Midland y á tres leguas de Guaminí (F. C. S.) 5.045 hectáreas, 67 áreas y 45 centiáreas de campo especial para alfalfa, con muy rica agua á dos y tres metros de profundidad aptos en general para toda clase de cultivo. La venta se efectuará en ocho lotes con superficies que varían entre 504 á 762 hectáreas con la base uniforme de $ 100 m|n. la hectárea, á pagar cuarta parte al contado y el resto en cuotas iguales á uno, dos y tres años de plazo con garantía hipotecaria y 7 por ciento de interés anual.
EL JUEVES 21 de Agosto, á las 3 de la tarde, en nuestra casa, calle Florida 269 y 273. La fracción linda: al NE. con don Cesáreo Naredo, al SE., con la Laguna del Mont..., al NO., con doña María Osúa de Casbas y al SO. con doña Angela Unzué de Alzaga y se encuentra alambrada, siendo propios los linderos de la línea NE. y SO. Las escrituras serán otorgadas por ante la oficina de los escribanos señores Martínez y Trigall, Perú 84. Planos solicítense en nuestra casa, calle Florida 269 y 273. Al comprador exigiremos el 8 por ciento á cuenta de precio y el 2 por ciento de nuestra comisión. Para visitarlo, puede dirigirse por Guaminí, donde todos los cocheros lo conocen.—Adolfo Bullrich y Cía. a13

ANIMALES-FERIAS

TORITOS Y VAQUILLONAS Shorthorn. Seis toritos y 12 vaquillonas Shorthorn de pedigree de 10 á 12 meses de edad, vacunados contra la tristeza y el carbunclo, procedentes de la cabaña La Esta..., en Castelli, propiedad del señor Alfredo Saulé se rematarán
EL SÁBADO 23 de Agosto á las 2 de la tarde, en nuestra casa, San Martín 254, donde se exhiben. Solicítense catálogos con detalles completos. Comisión á cargo de los compradores.—Adolfo Bullrich y Cía. a13

SHORTHORN IMPORTADO. ... Shorthorn importados de Inglaterra por el señor Levesson Gower, se rematarán
EL MIÉRCOLES 27 de Agosto, á las 2 de la tarde, en nuestra casa, San Martín 254, donde se exhibirán. Próximamente catálogos con detalles completos. Comisión, 6 por ciento á cargo de los compradores.—Adolfo Bullrich y Cía. a25

PERCHERONES DE OCAMPO—... padrillos Percherones, inscriptos en el Registro Preparatorio, procedentes del establecimiento San Miguel, de los señores José L. Ocampo é hijos.
EL VIERNES 22 de Agosto, á las 2 de la tarde, en nuestra casa San Martín 254, donde se exhiben. Comisión 6 por ciento á cargo de los compradores.—Adolfo Bullrich y Cía. a17

PERCHERONES DE "SAN JENARO", 4 padrillos Percherones puros, inscriptos en el registro preparatorio, procedentes del establecimiento "San Jenaro", del señor Rodolfo Peña, se rematarán
EL JUEVES 21 de Agosto á las 2 p. m. en nuestra casa, San Martín 254, donde se hallan en exhibición - Adolfo Bullrich y Cía. a18

HACKNEY DE "LA PALOMA", 4 padrillos Hackney, procedentes del establecimiento "La Paloma", en Bayauca, F. C. O., del señor Guillermo Seré, se rematarán
EL JUEVES 21 de Agosto á las 2 p. m. en nuestra casa, San Martín 254, donde se exhiben.—Adolfo Bullrich y Cía. a15

CABALLOS Y PETIZOS — 14 caballos de tiro y silla, ... yeguas y petizos Shetland, se rematarán
EL SÁBADO 23 de Agosto, á las 2 de la tarde, en nuestra casa, San Martín 254. Comisión á cargo de los compradores — Adolfo Bullrich y Cía. a21

LINCOLN IMPORTADOS — 15 carneros Lincoln criados por Robert Dixon y 10 íd íd criados por George Hoyles importados de Inglaterra, por el señor Frank Hoyles. Se rematarán
EL LUNES 25 de Agosto, á las 2 de la tarde, en nuestra casa, San Martín 254, donde se exhibirán. Comisión á cargo de los compradores.—Adolfo Bullrich y Cía. a21

HACIENDAS EN CHASCOMÚS.—43 remate-feria de haciendas generales en Chascomús, F. C. Sud, en las instalaciones de la Sociedad Rural de aquella localidad.
EL DOMINGO 7 de Septiembre, á las 11 m. Pedidos de local y otros informes en nuestra casa, Florida 273, ó á nuestro representante en aquella localidad, señor Guillermo Mc. Innes. Comisión, 3 por ciento al vendedor y 2 por ciento al comprador en haciendas generales, y 3 por ciento de cada parte en yeguarizo y reproductores. Próximamente detalles completos. — Adolfo Bullrich y Cía. a21

HACIENDAS EN EL AZUL—460. remate-feria de haciendas generales en el Azul, ferrocarril Sud, en las instalaciones de la Sociedad Rural, de aquella localidad, de acuerdo al detalle que haremos conocer oportunamente.
EL DOMINGO 31 de Agosto, á las 12 del día. Pedidos de local y otros informes en nuestra casa, Florida 273 ó á nuestro representante en el Azul, señor Luis Lier. Comisión, 2 por ciento al vendedor y 2 por ciento al comprador en haciendas generales y 3 por ciento de cada parte en yeguarizo y reproductores.—Adolfo Bullrich y Cía. a21

CARNEROS Y OVEJAS IMPORTADOS.—Un buen lote de 50 carneros y 25 ovejas Lincoln, procedentes de las cabañas de Howard, Swallon, Drakes y Anderson, importados de Inglaterra por el señor Federico Miller.
EL MARTES 26 de Agosto, á las 3 de la tarde, en nuestra casa, San Martín 254, previa exhibición. Solicítese catálogo con detalles. Comisión á cargo de los compradores.—Adolfo Bullrich y Cía. a21

Croharé, Sourrouille y Cía.

Sucesores de B. Alchourrón y Hnos.

900 NOVILLOS Y VACAS 600 capones y ovejas. En Ranchos (F. C. S.)—71o. remate feria. Local del señor Amadeo Duche. Donde liquidaremos las haciendas origen de tambo, de alta mestización Durham, del señor Pedro Pédéflous.
EL VIERNES 22 de Agosto á las 12 m. Pedidos de local al señor Antonio E. Pierri ó á nuestra casa, Reconquista 432, Buenos Aires.—Croharé, Sourrouille y Cía. v23

JUDICIAL

6.425 animales vacunos 6.425

Hacienda tambera en plena producción

2.066	lanares	2.066
200	yeguarizos	200
300	cerdos	300

v21set.

UTILES Y ENSERES — EN el establecimiento La Isabel, próximo á la estación Duggan, (ferrocarril C. Argentino), partido de San Antonio de Areco. Venta ordenada por el señor juez de primera instancia doctor Alberto L. Espinosa en el juicio sucesorio de don Enrique Laplacette.
EL DOMINGO 21 de Septiembre de 1913. En oportunidad detalles. Por más datos, ocurrir á la secretaría Herrera y Aguirre. Tribunales de Mercedes ó á nuestra casa, Reconquista 432, Buenos Aires.—Croharé, Sourrouille y Cía. a21

JUDICIAL

10.333	animales vacunos	10.333
18.218	lanares	18.218
500	yeguarizos	500

v14set.

UTILES Y ENSERES — HACIENDAS existentes en los establecimientos La Margarita, San Esteban y El Nogal, en los partidos de Junín y Lincoln, próximo á la estación Laplacette (F. C. O.). Venta ordenada por el señor juez de primera instancia, doctor Alberto L. Espinosa, en el juicio sucesorio de don Enrique Laplacette.
EL DOMINGO 14 de Septiembre, de 1913. En oportunidad detalles. Por más datos, ocurrir á la secretaría Herrera y Aguirre. Tribunales de Mercedes ó á nuestra casa, Reconquista 432, Buenos Aires.—Croharé, Sourrouille y Cía. a21

JUDICIAL

LOS RENOMBRADOS CAMPOS de la sucesión de don Enrique Laplacette, venta ordenada por el señor juez de primera instancia, doctor Alberto L. Espinosa, 9.699 hectáreas, 16 áreas, y 06 centiáreas de campo en los partidos de Junín y Lincoln con la estación Laplacette dentro del mismo campo y las cuales forman los establecimientos La Margarita y San Esteban, divididos en siete lotes de 500 á 1.800 hectáreas, tasados en 300 $ la hectárea, 2.024 hectáreas, 88 áreas y 12 centiáreas, en el partido de Junín, establecimiento El Nogal, en un solo lote, Tasado en 200 $ la hectárea. Chacra número 119 en Chivilcoy, de 42 hectáreas, 18 áreas y 50 centiáreas, tasada en 700 $ la hectárea.
EL SÁBADO 6 de Septiembre á las 3 de la tarde, en nuestra casa, Reconquista 432, Buenos Aires. La venta se efectuará de acuerdo con el orden siguiente:
1o.—El lote núm. 6, de 1.599 hectáreas. Base, $ 240 hectárea.
2o.—El lote núm. 5, de 1.799 hectáreas, 16.06. Base, $ 195 hectárea.
3o.—El lote núm. 4, de 1.451 hectáreas, 08.28. Base, $ 240 hectárea.
4o.—El lote núm. 3, de 1.451 hectáreas 08.28. Base, $ 240 hectárea.
5o.—El lote núm. 2, de 1.509 hectáreas. Base, $ 236.21 h.
6o.—El lote núm. 1, de 1.590 hectáreas. Base, $ 236.55 hectárea.
7o.—Establecimiento El Nogal, 2.024 hectáreas, 88.12. Base, $ 110 ... hectárea.
8o.—Chacra núm. 119, en Chivilcoy, 42 hectáreas, 18.50. Base, $ 750 h.
9o.—El lote núm. 7, de 300 hectáreas. Base, $ 210 h.
Con la estación Laplacette dentro de este lote.
NOTAS — Seña, 10 por ciento. Comisión, 2 por ciento á cargo de los compradores. Los títulos se encuentran agregados al expediente en la secretaría Herrera y Aguirre, tribunales de Mercedes. Tenemos á disposición de los interesados avisos con planos. Por más datos ocurrir á la secretaría Herrera y Aguirre, Tribunales de Mercedes ó á nuestra casa, Reconquista 432, Buenos Aires.—Croharé, Sourrouille y Cía. a21

ILARRAZ & MENDILUCE

En Diego de Alvear

(F. C. P.)

2o. REMATE - FERIA

Con mayor cantidad de hacienda que la anunciada

En nuestras Instalaciones

El Sábado 23 de Agosto de 1913

v23

Rivero y Viale

FERIA RURAL PERMANENTE en el Saladillo, F. C. S. los días 1o y 18 de cada mes, invariablemente.—242o remate de haciendas en general.
EL LUNES 1o de Septiembre á la 1 p. m. efectuaremos nuestro 242o remate-feria con las haciendas que se nos consignen. Oportunamente publicaremos los detalles.—Por datos y pedidos de local á nuestros escritorios en Saladillo, F. C. S. y en Buenos Aires, Florida 230. a19

Pedro y Antonio Lanusse

EN 9 DE JULIO, F. C. O. EL MIÉRCOLES 27 de Agosto, daremos nuestro remate de haciendas núm. 110. Oportunamente detalles por los diarios. Por pedidos de local y otros datos á nuestro representante en 9 de Julio, señor Nicolás H. Robbio ó á nuestro escritorio en esta. a15

EN GENERAL BELGRANO, F. C. S.
EL DOMINGO 31 de Agosto, daremos nuestro remate de haciendas número 111. Oportunamente detalles por los diarios. Por informes y pedidos de local á nuestro representante en General Belgrano, señor Luis Graña ó á nuestro escritorio en esta capital. a15

EN BALCARCE, F. C. S. — EL DOMINGO 7 de Septiembre, daremos en el local de la Sociedad Rural, nuestro remate de haciendas núm. 112. Oportunamente detalles por los diarios. Por informes y pedidos de local á nuestro representante en Balcarce, señor César y. Juno, ó á nuestro escritorio, en esta capital.—Pedro y Antonio Lanusse, Belgrano 836 al 848. a17

SALABERRY & BERCETCHE

En Isla Verde

(F. C. C. A.)

En el establecimiento "ISLA VERDE" sobre la estación del mismo nombre

El Miércoles 27 de Agosto de 1913

A LA 1 P. M.

después de la llegada de todos los trenes procederemos á la venta de 3.260 animales vacunos, cuyo detalle es el siguiente:

1.200 novillitos de año.
600 vacas mestizas especiales.
600 vacas criollas para matadero, servidas.
300 vacas lecheras, con
300 terneros.
150 vaquillonas de 2 y 3 años, servidas.
100 novillos de 2 años.
10 toros de campo.

Para el día del remate los novillitos y vacas estarán clasificados en lotes de 100 y 200 cabezas, lo mismo que los terneros. Cada uno de estos lotes después del remate tendrán un potrero aparte, donde los compradores podrán dejar el ganado durante diez días debiendo recibirse de la hacienda el día del remate.
Nuestra comisión del 4 por ciento será á cargo del comprador. Por mayores informes dirigirse á nuestro escritorio, Defensa 188. Buenos Aires.
v27

Aurelio Berro y Buján

Maipú 455

TERCER REMATE FERIA en mi local de Bocayuva, F. C. O.
EL DOMINGO 24 de Agosto. Detalle de animales consignados hasta la fecha.

VACUNOS

150 novillos Durham, mochos, de 2 y 3 años muy preparados y parejos.
18 novillos Polled Angus, gordos, especiales.
50 novillos mestizos gordos, de 3 años, especiales para carnicería.
16 novillos de 2 1|2 años, mochos, gordos.
100 novillitos Durham de 1 1|2 y 2 años, una sola marca (García y Peralta de Catriló), especiales en clase y muy preparados.
75 novillitos Durham de 1 año, muy buen estado.
68 novillitos y vaquillonas Durham de 1 y 2 años, muy buen estado. Al corte.
60 novillitos y vaquillonas 1 y 2 años, muy buena clase y estado.
15 vacas gordas, especiales.
10 vacas preñadas muy adelantadas y en buen estado.
6 vacas lecheras.
100 vaquillonas Durham de 1 1|2 á 2 1|2 años especiales, en clase y muy preparadas de una sola marca (García y Peralta de Catriló).
50 vaquillonas de 1 año Durham, buen estado.
2 bueyes gordos, especiales.

YEGUARIZOS

3 potros Hackney de 2 y 3 años, de mucha sangre, procedentes de Chapadmalal (Martínez de Hoz).
15 yeguas mestizas de pecho.

Comisión 4 o|o en vacunos y 6 o|o en yeguarizos á cargo de los compradores. El tren para el remate sale el sábado 23 del Once á las 3.45 de la noche. El día del remate quedará en Bocayuva un coche-restaurant. Informes y pedidos de local á mi encargado en Bocayuva, señor José Fratini ó á mi escritorio Maipú 455.—Aurelio Berro y Buján. v23

A. R. Navarro y Cía.

11o. REMATE FERIA EN Macachín, F. C. P.
EL DOMINGO 31 de Agosto de 1913, á la 1 de la tarde, en nuestras instalaciones, venderemos: 500 animales vacunos, 1.250 lanares, 60 yeguarizos. Oportunamente detalles completos. Mayores datos á nuestros escritorios en Macachín ó en Buenos Aires, Sarmiento 760. v30

11o. REMATE FERIA en GENERAL La Madrid, F. C. S., transferido por las lluvias para
EL MIÉRCOLES 27 de Agosto de 1913, á la 1 de la tarde, en las instalaciones de la Sociedad Rural, venderemos: 500 animales vacunos, 300 capones y ovejas. Oportunamente detalles. Mayores datos á nuestros escritorios en General La Madrid ó en Buenos Aires, Sarmiento 760. v26

EN PERGAMINO, F. C. C. A. 92.o remate-feria.
EL VIERNES 29 de Agosto de 1913, á las 2 de la tarde, en nuestras instalaciones La Amalia, venderemos: 1.000 novillos y vacas, inclusive 200 vacas mestizas Durham buena clase y gran estado, servidas. Oportunamente detalles completos. Mayores datos á nuestros escritorios en Pergamino ó en Buenos Aires, Sarmiento 760.—A. R. Navarro y Cía. v28

Castro Hermanos

EN

General Pico F.C.O. y P.

500 Vacunos incluso 400 Novillos
500 Lanares - 30 Mulares

EL DOMINGO 24 DEL CORRIENTE á las 2 de la tarde, en nuestras instalaciones, venderemos las haciendas anotadas y que más adelante se nos consignen. Solicítense detalles á nuestro escritorio.—Castro Hermanos. v23

Nazar y Hernández

EN GENERAL BELGRANO F. C. Sud.
EL DOMINGO 24 de Agosto á las 12 m. efectuaremos el 12 remate feria de haciendas generales en las instalaciones de la Sociedad Rural de General Belgrano.

DETALLE

40 novillos especiales y gordos.
80 novillos mestizos, buen estado para invernada.
30 vacas mestizas, en buen estado.
70 novillitos y terneros.
100 capones mestizos Lincoln, gordos.
100 ovejas mestizas Lincoln, gordas.

Pedidos de local datos ó informes á nuestro escritorio, Cangallo 666, U. T. 474 avenida, ó á nuestro representante en General Belgrano, señor Adolfo J. Aráuz (hotel Labat). a20

EN LUJAN, F. C. O.—El SÁBADO 30 de Agosto á la 1.30 p. m. efectuaremos el 151 remate feria de haciendas generales en nuestras instalaciones frente á la estación. Oportunamente detalles. Por pedidos de local, datos é informes á nuestro escritorio, Cangallo 666. (U. T. 474 avenida) ó á nuestro representante en Luján, señor Enrique Yániz. (U. T. 111 Luján). a20

Cardoner & Sarracino

EN LAS HERAS — 17o. REMATE feria de haciendas en general.
EL DOMINGO 24 de Agosto á la 1 de la tarde en nuestras propias instalaciones venderemos:

2.000 novillos y vacas

DETALLE

400 novillos 3 1|2 y 4 años, especiales, en clase y estado.
520 novillos 2 á 3 1|2 años, especiales, en clase y estado.
200 vacas especiales en clase, todas en parición.
100 vaquillonas 2 y 3 años, mayor parte tamberas (en parición).
230 novillos de 1 á 2 años, muy buena clase y buen estado.
100 vacas y bueyes gordos para matadero.
105 terneros de tambo buena clase y estado (en lotes).
305 vacunos al corte (varios lotes).

Por más datos dirigirse á nuestro representante en las Heras, señor Santiago E. Valerga, U. T. núm. 3, ó á nuestro escritorio central en Lobos, U. T. 15.—Cardoner y Sarracino. v24

EDUARDO JOLLY

EN ZARATE, F. C. C. A. —11 remate feria de haciendas generales.
EL JUEVES 28 de Agosto. Oportunamente detalles. Pedidos de local ó informes dirigirse á mi escritorio en Buenos Aires, 25 de Mayo número 12, ó á mi encargado en Zárate señor Justo Abal.—Eduardo Jolly. v28

URQUIZA y SOSA

EN RUFINO

(F. C. P. y C. A.)

14 Remate-feria

El Domingo 24 de Agosto á la 1

en nuestras propias instalaciones, venderemos

2.316	VACUNOS	2.316
	INCLUSO	
1.248	VACAS	1.248
540	LANARES	540
42	YEGUARIZOS	42
15	AVES	15

v23

VACUNOS

130 novillos mestizos, 2 años, buen estado.
100 novillos regular clase y estado 2 y 3 años.
25 novillos criollos gordos y carne gorda 3 años.
60 novillos, gran clase (mochos), gordos 3 años.
40 novillos mestizos, gordos, especiales, 4 años.
50 novillos íd íd íd 3 años.
70 novillos íd íd íd en lotes.
34 novillos íd íd íd 3 y 4 años.
50 novillos íd íd íd 3 años.
64 novillos íd buen estado 1 y 1|2 año.
200 vacas mestizas gordas, especiales en lotes.
70 vacas gordas especiales en lotes.
27 vacas íd íd íd íd íd.
11 vacas íd íd íd.
200 vacas mestizas Durham muy preñadas.
250 vacas para invernada Durham, servidas por toros puros.
150 vacas regular clase y estado, servidas.
120 vacas buena clase y estado, muy adelantadas en preñez.
85 vacas mestizas Durham, mayor parte lecheras con
55 terneros al pie.
50 vacas regular clase y estado con
50 terneros al pie
80 vaquillonas muy buena clase y estado servidas.
13 vaquillonas muy buena clase y estado, gordas.
150 terneras tamberas de 8 meses, regular estado.
10 terneras buena clase y estado de 1 año.
20 bueyes gordos y carne gorda.
3 toros buena clase.

LANARES

300 capones gordos Rambouillet y cruza Lincoln.
50 capones íd íd íd íd.
100 ovejas Lincoln gordas con
40 corderos al pie.
25 ovejas cruza Lincoln con
25 corderos al pie.

YEGUARIZOS

42 caballos y yeguas de pecho y silla.

AVES

1 trío Brahama puras.
1 trío Wyandotte blancas puras.
2 tríos Plymout Rook (bataráes) puras.
1 trío Plymouth Rook (blancas) puras.

Comisión 2 o|o en vacunos y lanares y 3 por ciento en yeguarizos y reproductores. Por mayores datos á nuestro escritorio en Rufino ó á nuestros consignatarios en Buenos Aires, señores Mathiou y Cía., 25 de Mayo 195. v23

MONES CAZON & OLAVARRIA

REMATE ESPECIAL DE HACIENDAS EN

MONES CAZON

Compañía General Buenos Aires

EL DOMINGO 24 DE AGOSTO á la 1 p. m.

5.000 vacunos 5.000

v23

DETALLE

0 vacas de pedigree.
12 terneros de pedigree.
193 vacas de plantel puras por cruza, servidas por toros de pedigree.
250 novillos buena clase y estado, de 2 años.
100 novillos gordos una marca, muy buena clase y estado, 3 1|3 años.
500 vacas buena clase.
600 vaquillonas mestizas, una marca, de un año.
400 terneros buena clase y estado, una marca, de un año.
600 novillitos una marca, buena clase y estado, de un año.
200 novillitos muy buena clase y estado, una marca, de un año.
200 vaquillonas muy buena clase y estado, una marca.
1.000 vacas cría, buen mestizo, incluso
350 terneros de un año.
300 vacas buen mestizo,

100 YEGUARIZOS 100

1 padrillo anglonormando.
6 potros tiro pesado.
6 potros tiro liviano.
10 mestizos Hunter.
12 yeguas tiro liviano.
10 potrillos mestizos carrera.
30 piezas manada anglonormando.
10 yeguas tiro liviano.
10 yeguas tiro pesado.
80 cerdos Berkshire.

El tren para Mones Cazón sale de la estación Buenos Aires (Comp. General).
EL SÁBADO 23 de Agosto, á las 8 p. m. regresando el domingo 24 á las 9 p. m.
Los pasajeros de la línea del Oeste pueden dirigirse por la estación Alvariño, donde encontrarán coches que los conducirán á Mones Cazón. Comisión, 2 por ciento al comprador y 2 por ciento al vendedor. Informes y detalles en nuestro escritorio, Florida núm. 33.

RISSO & C.ia PATRON

537—B. MITRE—537

CASAS

GRAN CASA CENTRAL, DE renta. Edificación sólida, de 3 pisos, bien distribuida y cómoda. Produce 13.480 $ de renta anuales con contrato por 2 años. Tucumán 2131 y 33. Circunscripta por las Avdas. Corrientes, Callao y Córdoba. En el verdadero centro del Norte de nuestra gran ciudad. Rodeada por suntuosos edificios de gran costo. Su construcción elegante es de estilo moderno, con frente imitación piedra, materiales de primer orden, afirmado de madera y eléctricos núms. 26 y 55 al frente. Distribución: Piso bajo: 8 habitaciones, 2 piezas más, y produce $ 240 mensuales. Los otros 2 pisos divididos en 2 casas cuentan con 18 habitaciones grandes y 4 pequeñas y producen $ 700 mensuales. Los 3 pisos tienen baño, toilet, vestíbulo con mosaicos americanos, cielo rasos de yeso, decoraciones, empapelados pisos de tea, carpintería y celosías de cedro, luz eléctrica y demás detalles que complementan estas cómodas viviendas. Forma de pago: 35.000 $ al contado y de lo que resulte como precio de venta 3|4 partes á 7 años de plazo con 9 o|o de interés y la otra 1|4 parte á 10 meses, con 8 o|o de interés. Datos B. Mitre 537.—RISSO PATRON y Cía.
EL DGO. 24 de Agosto á las 4. a17

*CASA HIG-LIFE, AL NOR*te, Bulnes 1630, entre Soler y Paraguay. Parajo incomparable por sus magníficos edificios, buenas pavimentaciones, eléctricos para todas partes y posición elevadísima. Base $ 18.000 incluso 15.000 que se darán á plazos. Mide 12 por 20. Su edificación esmerada y bien distribuida, luce un frente imitación piedra con 2 salas, hall y patio cubierto, mayólicas y vitraux, 2 dormitorios, comedor grande por separado, 1 pieza de servicio, cocina, baño con w. c., excusado y demás comodidades. Cielo rasos de yeso decorados, empapelados, pisos de tea, carpintería y celosías de cedro, mármoles, mosaicos, herrajes de niquel y multitud de detalles que complementan una vivienda deliciosa. Visítese de 2 á 5. Más datos B. Mitre 537.—RISSO-PATRON & Cía.
EL DGO. 24 de Agosto á las 3. a17

*JUDICIAL — CASA EN Flo*res, á 100 metros de la Avenida Rivadavia, Coronel Falcón 3065, entre las de Quirno y San Ramón. Base de venta de sus 2|3 partes pesos 11.726,41. Mide 9m53 (11 varas) por 60m90 (70v31). Superficie, 580m87 (773v33). El edificio se compone de 3 dormitorios, comedor, otra pieza chica, cocina, w. c., altillo, corredor, cielos rasos de yeso, piso de madera en algunas de ellas, etc. Barrio poblado y de gran porvenir. Venta ordenada por el señor juez de primera instancia, doctor Gigena, secretaría del doctor Manuel A. Marini, en los autos sucesorios de don Fortunato Rodríguez y doña Ana Daud de Rodríguez. Seña á cuenta de precio 8 por ciento. Comisión, 2 por ciento al contado á cargo del comprador. Más datos, Bartolomé Mitre 537.—RISSO-PATRON & Cía.
EL DGO. 24 de Agosto, á las 2 p. m. a17

EN COGHLAN—PRECIOSA casa, Bebedero 4395, esquina Acha. Base $ 9000. Mide 10 v. á Bebedero por 50 á Acha. Su edificio sólido y bien construido consta de verja al frente con jardín. Sala, 2 dormitorios, comedor, sótano, baño, cocina. Frente piedra á la calle Acha, balcones y celosías en toda la casa, galerías y mosaicos. El adoquinado de Bebedero es por cuenta del comprador. Su proximidad á la estación del F. C. C. A., el tranvía eléctrico 96 que pasa por el frente y la edificación lujosa y moderna que la rodea hacen que éste sea un parajo de valorización y donde la propiedad produce alta renta. Más datos, B. Mitre 537. —RISSO-PATRON & Cía.
EL DGO. 24 de Agosto á las 3.30. a17

*COMO JUDICIAL — POR DI*visión de condominio. Casita de renta, Avenida Alvarez Thomas 84, entre Av. Dorrego y Estados. Base $ 3500. Su edificio consta de 2 amplias habitaciones, 1 pieza chica, cocina, w. c., galerías, patios de mosaico, etc. Produce $ 55 de renta mensuales. Es barrio completamente edificado y dista solamente 100 mts. de Giribone con doble vía de eléctricos. Más datos, B. Mitre 537.—RISSO-PATRON & Cía.
EL DGO. 24 de Agosto á las 4.30. a17

BOVEDA NUEVA EN LA Chacarita, á 30 metros del panteón Español, con título á 99 años, construida con materiales elegidos. Base 1.400 pesos. Está edificada en el lote 20 del número 6, manzana 4, sección 5.a. Tiene frente de mármol, ocho catres, altar de mármol. Puede visitarse en cualquier momento, preguntando por el señor Ricciotti Bottini. Más datos en nuestro salón de ventas, donde se efectuará el remate. B. Mitre 537.—RISSO PATRON y Cía.
EL JUEVES 28 de Agosto á las 3. a19

*DOS BOVEDAS FLAMAN*tes en el cementerio de Flores. A 99 años. Base 1.800 pesos cada una. Una forma esquina y la otra es lindera, están edificadas en los lotes 1 y 2 y 35 y 36 del número 13, sección 4.a Contiene cada una 17 catres, altar, escaleras de mármol, pasamanos de bronce frente imitación piedra, etc. Pueden verlas en cualquier momento preguntando por Juan Marcelli quien las enseñará. Más datos en nuestro salón de ventas, donde se efectuará el remate, B. Mitre 537.—RISSO PATRON y Cía.
EL JUEVES 28 de Agosto á las 3. a19

TERRENOS

*EN VILLA DEVOTO — 4 es*pléndidos lotes, Avenida América entre Avenida San Martín (adoquinada) y San Nicolás. Base $ 2.50 la v. c. Miden 10 por 54 y 58 de fondo cada lote. Su proximidad á la Avenida San Martín la que pronto tendrá tranvía eléctrico y la edificación moderna que los rodea hacen que estos terrenos sean de mucho porvenir. Más datos, B. Mitre 537.—RISSO-PATRON & Cía.
EL DGO. 24 de Agosto á las 2.30. a17

EN 80 MENSUALIDADES— Los terrenos de la estación Casanova. Saldo de nuestro remate último. Ofrecemos particularmente lotes á 4, 5 y 6 $ por mes, entrando las esquinas y dando posesión. Se venden también por manzanas. Están rodeando la estación ó sea en el centro de esa gran meseta que domina materialmente los pueblos San Justo, Ramos Mejía, Haedo y Morón. Realizada la proyectada venta del Midland al Sur y la fusión, también proyectada del Oeste y Sur, sería inmensa la prosperidad de Casanova. Téngase presente que no hay nada más alto, más pintoresco, más higiénico ni de mayor porvenir en los alrededores de la capital. Allí está la fábrica de tejidos de seda del señor Isidro Casanova, en la cual trabajarán gran cantidad de obreros que serán otras tantas fuerzas que concurrirán al desenvolvimiento del pueblo. También será un motivo de progreso el gran mercado de haciendas que se establecerá á una distancia relativamente corta. Hay en esta venta hasta un negocio de especulación. Comprar hoy para vender mañana es tener asegurado un beneficio grande. Datos completos á nuestra casa, B. Mitre 537.—RISSO-PATRON & Cía. v23

CAMPOS

ESTANCIA "EL PARAISO" 1.788 hectáreas de buen campo en la Provincia de Córdoba, departamento Lagunilla, partido Santa María. Dista 5 leguas de la ciudad de Córdoba, 1 de la estación Malagueño, F. C. C. A., 3 del dique San Roque, 5 de Alta Gracia y 2 de Calera. Base pesos 60 la hectárea. Forma de pago: 100.000 pesos á 1 año de plazo con 7 o|o de interés pagaderos por semestres anticipados y garantía hipotecaria, el excedente de precio al contado. La hipoteca puede ser prorrogable por 1 año más. Después detalles. Planos y datos á nuestro salón de ventas, B. Mitre 537, donde se efectuará el remate.— RISSO PATRON & Cía.
EL MARTES 9 de Septiembre á las 3. v24

NOTA — En todas las ventas, exigiremos del comprador el 8 o|o de seña y el 2 o|o de comisión (sin excepción).
RISSO-PATRON & Cía

MARIANO SALABERT & Cía.

HOY

300 CHACRAS

En SANTA FE

5 $

Las tierras de Labor

Por mes cada chacra DE 10 HECTAREAS

ó sean 13 manzanas de 10.000 varas cada manzana. En la Sección D de la

Colonia "ELIDA"

*EN SANTA FE — LA PRO*vincia agrícola de mayor importancia en la República 300 chacras de riquísima tierra virgen, completamente libre de bosques y malezas. Campos limpios, listos para meter el arado y principiar la labranza desde el primer mes. He aquí resuelto el problema de los arrendamientos elevados con la ventaja de ser el locatario de su propia finca mucho antes de haberla pagado. Las tierras de la colonia Elida, subdivididas en chacras de 10 hectáreas, se hallan próximas á la estación Cañada Ombú, del ferrocarril Santafecino y á igual distancia de la estación Golondrina, de donde sale un ramal que llega á 2 leguas de la sección D, que hoy vendemos. Es ésta la oportunidad, única en estos momentos que se presenta al pequeño capitalista para invertir su dinero en la más segura especulación, lo mismo que para el agricultor que quiera independizarse de patrones ó de ser tributario de altos arrendamientos. Base regalada y cómodo pago, pesos 5 la mensualidad por cada chacra de 10 hectáreas, ó sean 13 manzanas de 10.000 varas cada manzana, pagaderos en 80 meses sin interés. Para dar mayores facilidades á los compradores no se exigirán más que 2 mensualidades en el acto del remate y 2 al retirar el título provisional.
HOY JUEVES 21 de Agosto, á las 3 de la tarde, en nuestra casa, Chacabuco 187. —M. Salabert y Cía. 1p

Mariano Salabert y Cia.

MUEBLES

187 - CHACABUCO - 187 v22

*EL REGIO MUEBLAJE IM*portado del señor E. R. Laforgue, por ausentarse á Europa, remataremos en nuestros salones de venta, Chacabuco 187.
EL VIERNES 22 de Agosto, á las 2 de la tarde, un juego de dormitorio todo de bronce, compuesto de dos mesas de luz, cuna, camita, cama camera y 2 sillas, dormitorio roble 3 cuerpos, comedor íd, juegos de sala, cortinados, espejos, arañas, filigrana, cuadros antiguos, gran surtido en dormitorios de todos los estilos, comedores variados, bibliotecas, escritorios, sillas, guardarropas, roperos, lavatorios, mesas, camas de bronce, juegos de marroquín, aparadores, camas, relojes, cajas de hierro, vitrinas, dormitorios mármol ónix y muchísimos muebles sueltos sin detallar, tienda, bazar, alhajas y muchos artículos de fantasía.
EL VIERNES 22 de Agosto, á las 2 de la tarde, en nuestros salones, Chacabuco 187. v22

M. Villar Saenz Peña y Vidal

RIVADAVIA 1721 y 23

El Sábado 23 de Agosto

A LAS 8 y 1|2 P. M.

CUADROS v23

IMPORTANTE COLECCION de cuadros de distintos autores, entre los cuadros hay verdaderas obras de arte. Al mismo tiempo el saldo de los libros que por falta de tiempo no se remataron el sábado pasado. Mármoles y bronces.
OTROS REMATES — EL MIERCOLES 27 de Agosto, muebles y mercaderías varias. El 31 de Agosto, á las 3.30 de la tarde. Judicial en Lanús, la propiedad Pannero 258. Base, 7.000 $. v23

Manuel A. Romero

(Antigua casa Fco. Constenla, Bolivar 120)

*MUEBLES, PIANOS, ALHA*jas con brillantes, cuatro juegos de comedor de roble, nuevo, estilo moderno, otro de nogal, estilo francés y uno íd Renacimiento, dormitorio de roble norteamericano, varios otros de nogal, fresno y uno de tea estilo inglés, Luis XV, XIV y XVI, juegos de sala, cortinados, consolas, con espejos, mesas de centro, vitrinas, arañas, gas y eléctricas, chiffoniers, alfombras, adornos, etc., buen piano Mors y Co., escritorio norteamericano de roble con cortina y ministro, mesas para máquinas, bibliotecas, cajas de hierro, juegos de marroquí de 7 pzas., otros Chesterfield de 3 pzas., sillas y sillones. Bañaderas de hierro enlozado, camas de bronce nuevas, máquinas de coser, sillas de Viena, colchones lana, guardarropas, aparadores, roperos, lavatorios, mesas de luz, camas de hierro y madera, mesas de comedor sueltas, un billar, con taquera, tacos y bolas y una infinidad de otros artículos que no detallamos.
EL JUEVES 21 á la 1 p. m. en nuestra casa, Bolivar 120. Seña al comprador el 10 o|o. — Manuel A. Romero. a19

5000 ARMAS, REVOLVERES Smith Wesson reformados, Webley, Colt, L'Eclair, Elbar, reformados, Velo-Dog, Iver Jhonson, Bull Dog, Lafoucheaux, suizos, etc. Pistolas automáticas, Browing, Colt, Parabellum, Webley, máuser remington, monte Carlo, fuego central y matagatos. Escopetas, rifles, trabucos, facones, dagas, cuchillos con cabos y vainas de plata y metal blanco, otros con cabos de hierro, asta, marfil, hueso y madera al mejor postor y sin retirar lote.
EL LUNES 25 de Agosto á las 2 p. m. En nuestra casa Bolivar 120. Comisión al comprador el 10 o|o Se exigirá seña á satisfacción á todo comprador, sin excepción.—Manuel A. Romero. a19

*SOBRETODOS, TRAJES, IM*permeables, pieles confeccionadas para señoras, frazadas de lana, mantas para viaje, camisetas, calzoncillos y medias de lana, toallas turcas, ídem de hilo de varios tamaños, manteles de hilo y algodón, servilletas, repasadores, sábanas, colchas mercerizadas y de piqué, uso doméstico alemanesco, brabante, etc., paraguas, camisas y calzoncillos de batista y zephir para hombre, corbatas, pañuelos, ligas, calzado para señora, hombre, mostradores, armazones, vidrieras, mamparas, jardineras, puertas, banderolas, persianas, escaleras, cocinas económicas y á gas, básculas, balanzas, heladeras, mesas para café, etc.
EL VIERNES 22 de Agosto, á la 1 de la tarde, en nuestra casa, Bolivar 120. Seña al comprador el 10 por ciento.—Manuel A. Romero. a21

A. N. Ognio

HOY MUEBLES y MERCADERIA

A LAS 2 Y 8 P. M.

EN MI SALON DE VENTAS juego de comedor inglés, otro Renacimiento, juego de sala, piano, cortinados, escritorio americano, caja de hierro, biblioteca, alfombra, cuadros, caja de hierro, artefactos de gas y luz eléctrica, muebles sueltos y una infinidad de artículos que estarán á la vista. 1p

*AUTOMOVIL DOBLE FAE*ton Dion Bouton, 10 HP., 2 cilindros, en buen estado, aparente para taxímetro, sin base y al mejor postor.
EL JUEVES 21 de Agosto, á las 8.30 de la noche, en mi salón de ventas, Rivadavia 2562. 1p

J. Couto

MAÑANA

MAÑANA REMATAREMOS el bien surtido negocio de cigarrería y librería, Salta 994, á la 1 de la tarde. v22

*CIGARRERIA — CIGARRI*llos de todas las marcas, cigarros habanos, surtidos, cigarros ordinarios, fósforos Victoria, boquillas ámbar, coco, pitos, etc. v23

LIBRERIA — AGENDAS, anotadores, cuadernos Belgrano, etc., papel y sobres cartas, postales, lapiceras, plumas, tinteros, gomas, reglas, libretas, pinturitas, estampas, etc. v22

*GRAN SURTIDO EN LI*bros de autores clásicos y modernos de firmas reconocidas. v23

MUEBLES — ARMAZONES, mostradores, gran toldo calle, vidrieras, espejos y todo cuanto estará á la vista el día del remate sin retirar lote. ¡Atención! Antes de proceder al remate al detalle, se efectuará en globo; única ocasión de hacerse de un buen negocio por poca plata. Comisión, 10 por ciento á cargo del comprador. Seña á satisfacción. v23

"La Liquidadora Comercial"

*GRAN CIGARRERIA, Libre*ría y juguetería, calle Bolivar 374.
EL VIERNES 22 de Agosto, á la 1 de la tarde, remataré por orden terminante de su dueño las inmensas existencias como judicial que consisten en lo siguiente: espléndido surtido de cigarrillos, tabacos y artículos de cigarrería, fósforos Victoria, Estrella, cigarrillos 43, América, Centenario, Vuelta Abajo, Barrilete, C. y Caretas, Monterrey, etc., etc., boquillas, pipas, cigarreras, etc. Gran cantidad de cuadernos, anotadores, papel, sobres, tarjetas en blanco y postales, lápices, lapiceras, plumas, blocks, libretas, novelas, libros escolares, obras varias, juguetes de todas clases, vidrieras, mostradores, etc., etc., y un sin fin de artículos del ramo que se rematarán á cualquier precio. En conjunto 8.000 $ en artículos de primer orden que se quemarán al mejor postor. Seña en cada lote y á satisfacción del martillero. Comisión, 10 por ciento.—J. L. Villa. v22

Manuel Paz

*LOS DIAS 21 y 22 de AGOS*to de 1913 á la 1 p. m. Del café, bar, restaurant Sporman, calle Rivadavia 6899 esquina Fray Cayetano (Plaza Flores). Por orden terminante de su dueño y completa refacción de todas las instalaciones de dicho negocio, el que en pocos días se reabrirá completamente á la altura de una casa bien puesta á la moderna, procederé á rematar todas las existencias de este negocio, sin retirar un solo lote, como ser: 40 mesas de bar y restaurant; 150 sillas Viena, para bar blancas y negras; 8 ventiladores corriente continua de cuatro palas; 4 lámparas de ocho luces cada una para gas y luz eléctrica; 25 tarros de cristal grandes con tapa de cristal y de niquel; 10 mesas redondas borde niquelado, tapa de vidrio y pie de fierro; varios cortinados; un mostrador cedro 3 metros por 60 cts. otro mostrador de 2.15 por 60; un escritorio pupitre, una vitrina para masas, de 2 metros por 55 centímetros con estantería en el piso; una vidriera de calle, por Rivadavia, de cedro y parantes niquelados, alta 3 metros por 2.80 más ó menos; varios visillos; un mostrador cedro macizo de 1.80 por 60 con casilleros en el interior; un banco escritorio, un armazón frente, de 5.15 por 2.65, cuatro lunas biseladas, puerta en el centro, 6 estantes, etc., un armazón 2.35 frente cedro por 3.50 alto con puertas vidrieras y estanterías en el descanso; un armario pino pintado, de 2.45 por 2, una especial conservadora de helados, 3 tarros, un aparador, varios cuadros, instalación completa de luz eléctrica, una mesa comedor tres tablas, varios espejos luna biselada. Servicio general. Manteles, servilletas, cubiertos en gran cantidad nuevos y usados, copas, vasos, azucareras, teteras, cafeteras, lecheras, cucharitas para café y helados é infinidad de todo lo que puede existir en un negocio bien surtido, mercaderías: Vinos Oporto, Marsala, Cordero y Rioja; anís de varias marcas, aperitivos surtidos, licores de todas clases en general y todo lo que estará á la vista en los días y hora del remate, que no detallo por su inmensa extensión. Comisión 10 o|o al comprador. Más datos al martillero, Lima 210. U. T. 4779, Libertad. v21

P. R. Helguero

HOY

MUEBLES

Importados

SANTA FE 2823

*REGIO MUEBLAJE IMPOR*tado, que adorna la casa Santa Fe 2823.
HOY JUEVES 21 de Agosto á las 8.30 de la noche. Ruego se visite, pues se trata de un mueblaje casi flamante, cuyos muebles regios de comedor y dormitorio son todos importados, son lujosos y elegantes, son todos de estilo norteamericano. Sala con rico juego nogal, cortinados, vitrina con panneaux Vernis Martin, araña de 6 luces, consola y espejo, notables cuadros, bronces y adornos artísticos. Antesala, juego inglés, jacarandá y lampás de seda, piano Sprung, soberbias voces, espejos, mueblecito de fantasía, regias arañas y alfombras-carpetas en todas las habitaciones, etc. Escritorio y bibliotecas roble, sillón, caja de hierro de Bahs, bronces, cuadros, etc. Regio dormitorio camero con ropero de 3 cuerpos y toilette, todo de roble, dosel, sillas, adornos, etc. Precioso dormitorio importado, roble, con 2 camitas, ropero y toilette, dosel, etc. Soberbio y lujoso juego de comedor de roble y nogal, cristalero y 12 sillas de nogal y vaqueta; carpeta felpa, servicio completo de porcelana y cristalería, platería, metales, jarrones, bronces, notables cuadros al óleo, araña y demás útiles de comedor. Lujoso dormitorio importado, roble, ropero 3 cuerpos y cama de bronce, dosel, sillitas, araña, etc. Antecomedor de roble, completo, con su sillería y demás útiles, etc. Ricas arañas y carpetas alfombras en todas las habitaciones. Juego vestíbulo, percha, farol y demás útiles de un menaje lujoso, todo importado y que recomiendo especialmente lo visiten para darse cuenta de su verdadera importancia. Comisión 10 o|o. Puede visitarse el mismo día desde temprano. 1p

M. Amaral

Lavalle 2100

JUDICIAL — EL DOMINGO 24 de Agosto á las 10 de la mañana en la calle Córdoba 1138, por orden de los señores síndicos liquidadores del concurso formado á los señores García Rodríguez y Cía., cuyos autos tramitan en el juzgado de primera instancia en lo comercial á cargo del doctor Martín Herrera, secretaría Britos, procederemos á la venta en remate de los siguientes artículos, una partida de 100 cajones de aceite retirados de la aduana, aceitunas, champagne, cognac, 100 bolsas nueces, 1 alambique (aparato para destilar) capacidad 500 litros y otros artículos que estarán á la vista el día del remate. Venta al contado. Seña á satisfacción. Comisión 10 o|o. á cargo del comprador. Por más datos en la secretaría donde tramitan los autos, en las oficinas de los señores síndicos liquidadores, Talcahuano 716 ó en mi casa, Lavalle 2100. v24

Pedro Toresano Giménez

DE ALMACEN Y BEBIDAS calle Estados Unidos 1699.
Mañana VIERNES á la 1.30 en punto á vender en remate público 7.000 pesos en artículos, que en parte detallo: Arroz, azúcar, yerba, aceite Bau, Ottone, francés, y otras varias marcas; velas, grasa, querosene, alcohol, galletitas, jabón, chorizos, aceitunas, té, café, chocolate, duraznos conserva, etc., galletitas, bizcochos, pimientos, escobas, cepillos, atún, merluza, pescadilla, calamares, salmón, langosta, sardinas, anchoas y otra infinidad de conservas y comestibles que no detallo: 1.500 botellas licores y varios, báscula, balanza, molinillo, mostrador, armazones, campanas, tarros y muchos otros útiles. Comisión 10 o|o. Seña en cada lote. v22

DE ALMACEN Y BEBIDAS bazar.
Mañana VIERNES no faltar al remate, 8.000 pesos á liquidar, sin retirar lote, calle Estados Unidos 1699, á la 1.30. v22

Naón, Bustillo y Fragueiro

427 San Martín 427

*MUEBLES — JUEGO CO*medor inglés de nogal con espejos y sillas de esterilla, piano perpendicular francés, juegos de sala, mesas de centro, muebles fantasía, buen juego comedor nogal y roble con sillas de vaqueta, dormitorio Luis XIV con ropero de 3 cuerpos, otro íd Luis XV con un ropero de nogal, tallado, dormitorios de nogal con espejos, escritorios ministro, bibliotecas, juego de cuero, coupé 2 asientos, un automóvil Humber, un taxímetro Renault, buenos guardarropas, botineros, alfombras, cuadros, adornos, etc. y una partida de vino Oporto y champagne.
EL VIERNES 22 de Agosto á las 2 de la tarde y 8 de la noche en nuestra casa San Martín 427. Comisión 10 o|o. — Naón, Bustillo y Fragueiro, 3908 Avenida U. T. a19

*LIBROS, LIBROS — BUE*na biblioteca de un coleccionista de obras de derecho, literatura ciencias é historia, de renombrados autores entre ellos: Thiers, Cantú, Pacheco, Troplong, códigos españoles, Vilanova, Victor Hugo, Bismarck, Escriche, Cervantes, etc., y una colección de los Anales de construcción.
EL JUEVES 21 de Agosto á las 4 de la tarde en nuestra casa San Martín 427. Desde ya en exposición. Hay catálogos. Comisión 10 o|o. — Naón, Bustillo y Fragueiro, 3908 Avenida U. T. a19

Francisco Demareo y Cia.

*ALMACEN DE COMESTI*bles, bebidas y bazar, calle Las Casas 3554 esquina Alsaga.
EL DOMINGO 24 de Agosto, á la 1 de la tarde, procederán al remate de este bien surtido negocio que no detallo por su extensión. Después detalles. Comisión, 10 por ciento á cargo de los compradores. Datos, [illegible] a24

U.T. 1557 MITRE 2791 CORRIENTES 2791 V. S. VINELLI y H.no

TERRENOS

EN SANTOS LUGARES — Los mejores terrenos que quedan sin edificar en la manzana número 1, á dos cuadras de esta estación y un parajo como pocos. 10 por 50 varas cada uno, sobre la Avenida Rodríguez Peña, casi esquina La Plata, lindando con un almacén. Punto muy alto recomendable para la vivienda propia. Base, $ 2.60, una tercera parte al contado y el resto á 6 y 12 meses de plazo, sin interés.
EL DOMINGO 24 de Agosto, á las 3.30 de la tarde, sobre los terrenos.—Rte. 567. Títulos perfectos. Seña, 8 por ciento. Comisión, 2 por ciento. Planos á nuestra casa (sección propiedades).—V. S. Vinelli y Hno., Corrientes 2791. a17

*EN LANUS — UNICO TE*rreno entre edificios en la manzana 1 sobre la calle Cané casi esquina Fernández, lindando con las casas quintas La Margarita y La Julieta y con el antiguo almacén El Diario, 10 por 32.20. Lote número 23 con una ubicación espléndida por su altura y en un barrio muy edificado. Base 2.60 pesos vara una tercera parte al contado y el resto á 6, y 12 meses de plazo sin interés. Rte. 572.
EL DOMINGO 24 de Agosto á las 4 p. m. en nuestro salón de ventas, Corrientes 2791 (edificio Banco de Italia). Títulos garantidos. Seña 8 o|o. Comisión 2 o|o. Detalles á nuestra casa (sección propiedades).—V. S. Vinelli y Hno., Corrientes 2791. a18

EN VILLA LACROZE—DOS amplios terrenos sobre la calle Martínez de Hoz casi esq. al bulevar La Plata, camino general á San Martín (con adoquinado proyectado). Son los lotes núms. 30 y 31 de la manzana núm. 3 á 1|2 cuadra de la iglesia, escuela y 4 1|2 de la estación Santos Lugares, 10 vs. por 50 cada uno en un barrio de sorprendentes adelantos. Base terminante $ 2.30 v. en cuotas. Sin interés. —Rte. 579.
EL DGO. 24 de Agosto á las 3.30 en los terrenos. Títulos garantidos. Seña 8 o|o. Comisión 2 o|o. Planos á nuestra casa, (sección propiedades).—V. S. Vinelli y Hno., Corrientes 2791. a21

EN VILLA LACROZE — Los más codiciados terrenos de esta pintoresca villa situados en la manzana 2, con frente al bulevar La Plata entre Gowland y Martínez de Hoz, 10 por 40 varas cada uno, frente mismo á la iglesia entre edificaciones modernas y á sólo 4 cuadras de la estación Santos Lugares (F. C. P.) Los grandes talleres, la altura de esos parajes, y la proximidad á la capital hacen de que sean terrenos de gran porvenir aparentes para empleados. Base pesos 2.30 vara. A plazos, sin interés. Rte. 567.
EL DOMINGO 24 de Agosto á las 3.30 p. m. sobre los mismos terrenos. Títulos de primer orden. Seña 8 o|o. Comisión 2 o|o. Planos detallados á nuestra casa (sección propiedades).—V. S. Vinelli y Hno. Corrientes 2791. a18

MERCADERIAS

PARA COMERCIANTES — LOS MARTES á la 1, comestibles, bebidas, ferretería, tienda, bazar y mercaderías generales en partidas grandes en nuestro salón, Corrientes 2791.—V. S. Vinelli y Hno. v31

MUEBLES, ETC.

*SEMANALES — CORRIEN*tes 2791 (edificio Banco de Italia), SABADOS á las 2 y 8 p. m., muebles, automóviles, etc, y DOMINGO á las 2, tienda, bazar, mercaderías generales. Anticipamos dinero sobre lo que nos remitan para remate. U. T. 1557 (Mitre).—V. S. Vinelli y Hno. v31

*MUEBLES — REGIOS JUE*gos de comedor roble, dormitorio roble con aplicaciones de bronce y varios estilos, juegos de sala estilo Imperio y Luis XV, vitrinas, espejos, alfombras, artefactos eléctricos, guardarropas, bibliotecas, escritorio, objetos de arte, gobelinos y gran surtido de muebles sueltos. Se rematarán
EL SABADO 23 en nuestra casa, Corrientes 2791, (edificio Banco de Italia), á las 8 de la noche. Nuestras ventas son terminantes. Sin base y al mejor postor. Seña á todo comprador. Comisión 10 o|o.—V. S. Vinelli y Hno. v23

MUEBLES SUELTOS — EL sábado á las 2 de la tarde. En nuestro espacioso sótano, infinidad de muebles sueltos, roperos, guardarropas, cómodas, lavatorios, mesas de luz, cuadros, sillas, sillones camas de una y dos plazas, armazones, mostradores, divisiones grandes, espejos para negocios, varios juegos completos y demás que estarán á la vista en Corrientes 2791.—V. S. Vinelli y Hno. v23

Carlos Trincavelli & Cía.

MAÑANA A LAS 8 y 30 DE LA NOCHE MAÑANA

1157 Avenida de Mayo 1157

Regio mueblaje y obras de arte chino. Notable dormitorio de roble con altos relieves y respaldares de bronce. Regio comedor con vitreaux completo con su rica sillería de roble forrado en marroquín inglés, artísticamente tallado, etc., etc.

LUJO, ELEGANCIA Y CONFORT

v22

*LUJOSOS MUEBLES impor*tados de comedor y dormitorio, cuadros, bronces, ricas arañas luz eléctrica, valiosos objetos de arte de la India, China, entre ellos dos biombos de laca 4 hojas, con incrustaciones de nácar y marfil, ánforas y macetas cinceladas al buril, etc., etc., remataremos
EL VIERNES 22 y SABADO 23 de Agosto á las 8 de la noche, en el lujoso palacio, Avenida de Mayo 1157. Rogamos á nuestra numerosa clientela y á las personas de gusto visiten esta importante venta de muebles nuevos y obras de arte cuyo saldo de $ 150.000 m|n que llevamos realizado esto que queda es lo mejor. Pequeño detalle.
Salón—Rico juego Luis XV forrado en lampás, cortinados, espejos y consola Luis XV, gran piano Spruns con drapería India, vitrina dorada Vernis Martin, metales, cuadros al óleo, bronces, valiosos jarrones de fayance, columnas ónix y bronce, alfombrado, regias arañas luz eléctrica en todas las habitaciones, etc. Soberbio dormitorio camero con ropero 3 cuerpos y toilette roble con incrustaciones á alto relieve de bronce, lo recomendamos especialmente porque pocas veces sale á remate, dosel de seda, adornos, sillas, etc., 3 dormitorios de roble y caoba para persona, importados, completos. Regio y suntuoso comedor de roble con gran aparador, mesa automática, mesa de trinchar, cristalero y 12 sillas roble y marroquín inglés primorosamente tallado y garantido, importado, es un juego notable y lujoso, buenos metales, servicio completo de porcelana y cristalería, cuadros, jarrones, regia araña y demás complemento de comedor, etc. Rico antecomedor de roble con su sillería y demás útiles, etc. Escritorio y bibliotecas N. A., sillas de roble, reloj de pie, araña, juego cuero, etc. Llamamos la atención especialmente en los valiosos objetos India, China que adorna la sala chinesca y el gran hall, 2 juegos de vestíbulo, uno de ellos es de nogal de Italia tallado, de la casa Candiani de Milán, obra de verdadero mérito, 2 valiosos biombos de laca con altos relieves de nácar y marfil, haciendo juego, paneaux, mesitas, repisas, medallones, porta retratos, etc., macetas y ánforas de bronce cincelado al buril é infinidad de objetos de arte japonés é indo-chino. Rogamos una visita á esta venta donde todo es nuevo, lujoso y regio, cuya venta hay que efectuarla sin base, al mejor postor, por saldo de una importante liquidación. Comisión 10 o|o. Más datos, Suipacha 21.—C. Trincavelli y Cía., U. T. 4648, Libertad. v22

AYERZA CULLEN & SEOANE

Socios: Isaac Ayerza, Huberto Cullen Ayerza, Ramón M. Seoane

LOS LUNES Y JUEVES, A **la 1 de la tarde, remate de comestibles, bebidas, ferretería, artículos rurales, tienda y mercería. En nuestra casa, Defensa 183 al 193.** perm.

MERCADERIAS

5 AUTOMOVILES USADOS en Europa. Un Minerva 18|20 H. P. Landaulette, un Delaunay Belleville 18|22 H. P. Limousine; un Delaunay Belleville 25 H. P. doble faeton; un Itala 40|45 H. P. torpedo 4 asientos y un Napier 60 H. P. Limousine. En la Barraca "Isabel", calle Isabel La Católica Nro. 772.
EL MIERCOLES 3 de Septiembre á las 3 p. m. se rematarán por orden del Banco Británico de la América del Sur, por cuenta de quien corresponda y perteneciente á una consignación, llegados en los vapores "Highland Piper", "Highland Lock", "Highland Scott" y "Highland Bride". Después detalles completos. Seña 20 o|o. Comisión 10 o|o.—Ayerza, Cullen y Seoane. a15

*FERRETERIA - PINTURE*ría y bazar. Todas las existencias, instalaciones y útiles. Grande y variado surtido. En su local, Cabildo 3750.
EL VIERNES 22 de Agosto y subsiguientes á la 1 de la tarde, se rematarán en lotes por orden de su dueño y por cesación de negocio. Después detalles. Seña, 20 por ciento. Comisión, 10 por ciento.—Ayerza, Cullen y Seoane. a17

300 Rollos ALAMBRE PUA de 40 kilos. Averías. En nuestra casa 188 Defensa 193.
EL JUEVES 21 de Agosto á las 3 p. m. se rematarán en lotes por orden del señor Otto Wulff y por cuenta de quien corresponda, llegados en los vapores "Hartzburg" y "Wartburg". Seña 20 o|o. Comisión 10 o|o. —Ayerza, Cullen y Seoane. a19

ARTICULOS DE ALMACEN 75 cajones aceite oliva, 60 cajones higos, 300 cajones sardinas, 175 cajones descarozados, 30 cajones chocolate, 25 cajones conservas, 27 cajones dátiles, 200 bolsas porotos y arvejas, 23 cajones hongos, 30 cajones conserva tomate, 100 cajones jabón, 65 latas café, 20 cajones té en latas, 15 líos té suelto, 22 cajones anchoas, 30 cajones mostaza. Bebidas y vinos: 35 cajones rhum, 53 cajones cognac, 130 cajones vermouth, 40 cajones ponche, 37 cajones vino quinado, 73 cajones vino Jerez, 24 cajones Oporto, 170 cajones y canastos Champagne, 120 cajones caña Habana y 25 barriles vinos. En nuestra casa 183 Defensa 193.
EL JUEVES 21 de Agosto á la 1.30 p. m. se rematarán en lotes á gusto de los compradores, por orden de varias casas introductoras. Seña 20 o|o. Comisión 10 o|o.— Ayerza, Cullen y Seoane. a20

200 BOLSAS MEDALLONES de duraznos chilenos con 2.000 bolsitas de 10 kilos. En nuestra casa 188 Defensa 193.
EL JUEVES 21 de Agosto á las 2 p. m. se rematarán en lotes á gusto de los compradores por orden de una casa introductora por cuenta de quien corresponda. Llegados en el vapor "Madrid", trasbordo vapor "Oravia". Seña 20 o|o. Comisión 10 o|o. —Ayerza, Cullen y Seoane. a20

ARTICULOS RURALES — 75 tranqueras madera dura de 3, 3 1|2 y 4 metros con postes, 280 rollos alambre ovalado, 1.850 postes madera dura de 3 por 3 y 4 por 4 de 2.50 y 3 metros, 60 bebederos hierro galvanizado de 36" y 48", 18 tanques australianos de 50 á 300 mil litros, 15 portones de hierro 2 hojas, 30 balcones hierro, 60 columnas corredores, 100 puertas y portones alambre tejido. En nuestra casa 183 Defensa 193.
EL JUEVES 21 de Agosto á las 2.30 p. m. se rematarán en lotes por cuenta de quien corresponda. Seña 20 o|o. Comisión 10 o|o.—Ayerza, Cullen y Seoane. a20

*UN AUTOMOVIL TAXIME*tro usado Delage, doble faeton, 4 asientos. En nuestra casa, 188 Defensa 193.
EL JUEVES 21 de Agosto á las 3 p. m. se rematará por orden de su dueño. Seña 20 o|o. Comisión 10 o|o.—Ayerza, Cullen y Seoane. a20

Esteban Bonorino

*RESORTES DORADOS PA*ra elásticos de camas, grafófonos, aceitunas, drogas. Averías. Con intervención del agente de seguros y por cuenta de quien corresponda. En seguida, 3.000 paquetes algodón, jeringas Pravaz, cánulas de cautchou, artículos de almacén, ferretería, etc., en mi casa Bolivar 326.
EL JUEVES 21 de Agosto á las 2 de la tarde, procederé á la venta á dinero al contado. Seña 30 o|o. a19

Torres y Cia.

EL DIA 3 DE SEPTIEMBRE del corriente año á las 9.30 a. m. en la prefectura de puertos, en la Asunción del Paraguay, remataremos los siguientes buques nacionales:
"Manuel", carga 2.000 toneladas, fuerza 1.000 caballos, marcha 10 millas. Base para la venta 80.000 pesos oro sellado.
"Gilda", carga 900 toneladas, fuerza 450 caballos, marcha 12 millas. Base para la venta 60.000 pesos oro sellado.
Por más detalles: en el consulado general del Paraguay en ésta, Ayacucho 1015 y en los periódicos de la Asunción "El Diario", "El Tiempo" y "Liberal". Por más datos, por carta á Torres y Cía. 14 de Mayo 376, Asunción (Paraguay). v1Sep.

EDUARDO MILLET

HOY

Tienda, al contado

A LAS 12 M.

REMATARE TODAS LAS existencias, instalaciones y útiles de la tienda, mercería y novedades, Bolivar esquina Belgrano. Desalojo forzoso por reedificación del edificio. Hay que liquidar. Venta liberal. Comisión 10 o|o á cargo del comprador. Seña en cada lote. Más datos, Chacabuco 25. 1p

Manuel M. Otamendi y Cía.

Sarmiento 726, U. Telefónica 2107, Av.

EL SABADO 23 A LAS 2 p. m. Muebles, alhajas, cortinados, artefactos de luz eléctrica, cuadros, valijas, cubiertos y una infinidad de artículos que no se detallan por su mucha extensión y que pueden visitarse en nuestros salones de remate.— Nota: Todas nuestras ventas son garantidas. v22

Webster Roos y Cía.

ESTA NOCHE A LAS 8

REGIO MUEBLAJE

PIANO CONCIERTO

SOBERBIO COMEDOR

*CON MUY POCO USO, RE*mataré el rico mueblaje de la casa, calle Belgrano 2135, en su mayor parte importado, compuesto de gran piano concierto tres pedales, consola con espejo, dorado, pedestales y mesa centro que hacen juego, espejo, juego sala, nogal tallado y tapizado en lampás fileteado á oro, vitrinas Luis XV y otras palisandro con aplicaciones, bronce bombé, pedestales ónix San Luis, bronces, jarrones, Sevres y fayances, buenos cuadros al óleo, espléndidas arañas bronce macizo, alfombrados, adornos, etc. Gran comedor roble macizo, sillas vaqueta y nogal, espejo, sofá y dos sillones cuero capitoné, metales finos, cubiertos, menaje completo, bronce, cuadros, carpeta mesa, etc., rico dormitorio Luis XV, ropero tres cuerpos todo nogal tallado con sus mármoles sanos Porto Venere, cama camera, guardarropa con lunas, dosel, chaisse-longue, otro dormitorio de una plaza Luis XIV, varios muebles sueltos, escritorio completo, norteamericano, prensa copiar, juego 7 piezas, cuero, tintero, bronces, etc., hall con percha paraguera, plantas, etc. Visiten para que se den cuenta. Comisión, 10 por ciento. Más datos á los martilleros. 1p

Carlos A. Galli

*JUDICIAL — Farmacia Men*zella.
EL DIA 27 de Agosto á las 3 p. m. remataré, en un solo lote en la calle Viamonte 2400, esq. Azcuénaga esta acreditada farmacia que se encuentra en perfectas condiciones y lista para ser reabierta al servicio público. Por orden del señor síndico liquidador en la quiebra del señor Rodolfo J. Brancat, cuyos autos tramitan en el juzgado de primera instancia en lo comercial del doctor Tristán N. Avellaneda, secretaría á cargo del doctor Grandoli, cuyo detalle no se detallo por su extensión, pero se puede visitar todos los días de 2 á 5 p. m., venta al contado. Seña á satisfacción. Comisión 10 o|o á cargo del comprador. Mayores datos á la secretaría donde tramitan los autos ó á mi oficina Bolivar 256.— Carlos A. Galli. a13

Guillermo Gowland y Cia.

MERCADERIAS

REMATES SEMANALES — LOS MIERCOLES Y VIERNES: comestibles, bebidas, ferretería, tienda, artículos rurales, etc., á la 1 de la tarde, en nuestra casa. Bolivar 351 y 361. perm.

*50.000 PIES PINO TEA, AL*fajías de 1 por 3, tablas de 1 por 12 y machimbre de 1 por 3. En el depósito calle Vélez Sársfield 236 (continuación de Entre Ríos).
EL MARTES 26 de Agosto á las 2 p. m. se rematarán en lotes por cuenta de quien corresponda. Seña 30 o|o. Comisión 10 o|o. —Guillermo Gowland y Cía. a15

JUDICIAL — UN MOTOR Tosi, de 24 caballos, 2 dinamos y 7 máquinas para biseladores. En nuestra sucursal calle Vélez Sársfield 236 (continuación de Entre Ríos).
EL MARTES 26 de Agosto, á las 2.30 de la tarde, se rematarán á la más alta postura, por orden del doctor Alfonso E. Poccard, síndico liquidador del concurso de los señores A. Muller y Cía.—Nota: El motor se encuentra en la calle Bermejo número 935, donde los interesados podrán inspeccionarlo, pero la venta se efectuará en el depósito arriba indicado, calle Vélez Sársfield 236. Seña, 30 por ciento. Comisión, 10 por ciento.—Guillermo Gowland y Cía. a17

RESORTES PARA CAMAS! Averías. 10 cajones con 2.000 kilos resortes para camas 6, 7, 8 y 9 vueltas. En nuestra casa, 351 Bolivar 361.
EL VIERNES 22 de Agosto á las 2.30 p. m. se rematarán en lotes, por orden de los señores Hasenclever y Cía., por cuenta de quien corresponda y con intervención de seguros, llegados en el vapor "Lincolnshire. Seña 30 o|o.—Guillermo Gowland y Cía. a19

4800 CHAPAS DE HIERRO galvanizado de canaleta de 6 á 12 pies. Averías! En el depósito calle Vélez Sársfield 236.
EL MARTES 26 de Agosto á las 2 p. m. se rematarán en lotes. Seña 30 o|o.—Guillermo Gowland y Cía. a21

*600 ROLLOS ALAMBRE gal*vanizado ovalado, inglés, de alta resistencia, de 45 kilos y 250 rollos alambre negro núms. 12 y 14. En el depósito calle Vélez Sársfield 236.
EL MARTES 26 de Agosto á las 2 p. m. se rematarán en lotes. Seña 30 o|o.—Guillermo Gowland y Cía. a21

300 BARRICAS CEMENTO portland de 180 kilos. En el depósito calle Vélez Sársfield 236.
EL MARTES 26 de Agosto á las 2 p. m. se rematarán en lotes. Seña 30 o|o.—Guillermo Gowland y Cía. a21

25 CHARRETS, SULKYS con y sin capota y 30 guarniciones de pretal y pechera. En el depósito calle Vélez Sársfield 236.
EL MARTES 26 de Agosto á las 2 p. m. se rematarán en lotes. Seña 30 o|o.—Guillermo Gowland y Cía. a21

300 ROLLOS CABO SISAL surtido. En nuestra casa, Bolivar 351|61.
EL VIERNES 22 del corriente á las 2 p. m. se rematará en lotes por orden de quien corresponda.—Guillermo Gowland y Cía. a21

AZUCAR, YERBA, NUECES, garbanzos y avellanas. Se rematará una gran partida en lotes. En nuestra casa, Bolivar 351|61.
EL VIERNES 22 del corriente á las 2. a21

25 GUARNICIONES pretal y pechera. Se rematarán en nuestra casa, Bolivar 351|61.
EL VIERNES 22 del corriente á las 2 p. m., en lotes.—Guillermo Gowland y Cía. a21

Agustín P. Taurel y Cia.

Sarmiento 1118 y 20

MUEBLES

MIERCOLES Y SABADOS— á la 1 de la tarde y 8 de la noche, en nuestro salón de ventas, Sarmiento 1118 y 1120. Sección propiedades ó hipotecas. v31

Manuel A. Meda

180 Salta 180

*JUDICIAL — GRAN FA*brica á vapor de galletitas, calle Chorroarín 982, altura Triunvirato 3400.
EL DIA 22 de Agosto á las 9 de la mañana venderé las existencias de esta fábrica de pertenencia del concurso Pedro Cristiani, que tramita ante el juzgado del doctor Avellaneda, secretaría Navarro. Orden de venta del síndico liquidador nombrado. Detalle: Maquinarias, 2 grandes motores á nafta nuevos, trasmisiones, amasadora Siam, máquina pan criollo; íd de bizcochos, torno, batidoras, morteros, mesas, bateas, tendillos, canastos, estanterías, mostradores, balanza, depósito de carburo jardineras, caballos, etc., etc. Puede visitarse de 9 á 11 a. m. Seña á satisfacción. Comisión 10 o|o. al comprador. a15

JUDICIAL — ALMACEN Y despacho de bebidas, calle Juncal 3202 esquina Salguero.
EL LUNES 25 de Agosto á las 9 a. m. y 1 p. m. las existencias de este negocio del concurso José Simons, orden de venta del liquidador nombrado en los autos que tramitan ante el juzgado del doctor Cranwell, secretaría García Calvo. Detalle: aceite Bau, francés, Moño Puget, asturiano, lata blanca, azúcar, yerba, arroz almidón, conservas surtidas querosene, alcohol, vinos, fernet, cognac, anís, y bebidas surtidas, estiba, vino en barriles, grapa, cognac, seco, garnacha, balanza, máquina de cortar fiambres casi nueva, báscula, etc., etc. Comisión 10 o|o á cargo del comprador. a15

JUDICIAL — FABRICA DE mosaicos, artículos de construcción y ferretería, calle Balbastro esquina Viel, altura avenida La Plata 1800.
EL DIA 1.o de Septiembre á las 9 a. m. y 1 p. m. procederé á la venta de todas las existencias de este bien surtido negocio del concurso Juan M. Eltor, que tramita ante el juzgado del doctor Cranwell, secretaría Jordán, orden de venta del liquidador nombrado en los autos. Detalle prensas de mosaicos, moldes, máquinas de cortar fierro, punzonar, agujerear, taladrar, gran surtido en mosaicos, fierros, doble T., maderas, clavos, tornillos, bulones, palas, fragua, rejas, balcones, ladrillos, tejas, caños, columnas, molduras, carro, charret, americana, caballos, etc., etc. Comisión 10 por ciento, á cargo del comprador. Puede visitarse de 8 á 11 a. m. — M. A. Meda. U. T. 2465, Libertad. a15

Iturriza Espina Hnos.

REMATE JUDICIAL — DE todas las existencias que se encuentran en el local Pueyrredón 975, por orden del síndico del concurso de Muller y Cía., que se tramita ante el juez doctor Martín y Herrera, secretaría del doctor Britos. Hay un gran surtido de cristales, vidrios ingleses, de claraboya, borados, espejos, de todos tamaños, armazones, máquina escribir Smith en perfecto estado, escritorios, biblioteca, tabiques, etc.
EL LUNES 25 de Agosto á la 1 p. m. Sin base. Seña 30 o|o. Comisión 10 o|o. En el mismo local, mismo día, y hora, por cuenta del mismo concurso, remataremos un lote de terreno en Villa Real, frente á la estación del F. C. P. calle Dupuy, que mide 10 por 55 varas con la base de 1.100 pesos al contado y doce mensualidades de pesos 55 cada una. El excedente que se obtenga al contado. Más datos, Sarmiento 643. a18

P. y F. Nigro y Cia.

REMATARAN HOY JUEVES 21 y días subsiguientes, á las 3 p. m. y 9 de la noche, hasta su terminación, todas las existencias de la librería, juguetería y bazar de la calle Gascón 1576 al 80 esquina Alvarez. v21

P. J. Torres y Cia.

Muebles - HOY

DEL Dr. CARLOS LOPEZ Butaro, su rico mueblaje en la propiedad, B. Mitre 1810.
HOY JUEVES 21 de Agosto á 8 de la noche, rico piano gran formato 3 pedales, juego de sala lampás, art noveau, consola con espejo Luis XV dorado, pedestales ídem, mesa de sala, soberbios bronces y jarrones, araña eléctrica 8 luces, alfombra moquet, vitrina palisandro con aplicaciones bronces, antesala bien amueblada, escritorio norteamericano persiana, bibliotecas, caja de hierro, juego marroquín, útiles, etc., rico comedor de la casa Maple, roble macizo tres piezas, sillas roble y marroquín, porcelana, cristalería, ricos metales, cubiertos, espejo, carpeta felpa, reloj, grafófono, etc., soberbio dormitorio roble con aplicaciones de bronce, ropero de tres cuerpos, dosel de seda, colchones lana, guardarropa estilo inglés, mueblecitos fantasía, otro dormitorio Luis XV, con ropero de tres cuerpos nogal y roble de desarme, máquina coser, gabinet, escritorio para señora, útiles, juego lavatorio metal blanco, muebles sueltos, etc., antecomedor nogal y roble tres piezas, sillas vaqueta, loza, etc., tres dormitorios completos varios estilos, vestíbulo, juego Thonet 10 piezas, buena percha nogal con espejo biselado, cuadros al óleo de reputados autores, ricos macetones porcelana dorada, artefactos eléctricos, baño, cocina á gas, batería y deemás enseres de la casa. Comisión 10 o|o á cargo del comprador. Visítese.

FURST ZAPIOLA & Cía.

MAÑANA a las 3

TERRENO

Las Heras y Pueyrredón

CASA JUNCAL 2182

*LAS HERAS Y PUEYRRE*dón—En la antigua quinta de Hale. Soberbio terreno con frentes á Las Heras y á la calle C. del plano municipal. A media cuadra de Pueyrredón y del palacio de la Facultad de Derecho, en construcción sobre la Avenida Alvear y entre edificios de valor. Mide 11.54 varas de frente por 40.41 de fondo, teniendo 11v54 de frente á la calle C. Venta urgente por división de condominio. Base, $ 160 la vara cuadrada, pagaderos mitad al contado, cuarta parte á 11 meses y cuarta á 18 meses de plazo con 5 por ciento de interés anual.
EL VIERNES 22 de Agosto á las 3 en nuestro salón de ventas, Reconquista 434. Títulos perfectos. Seña 8 por ciento. Comisión 2 por ciento. Planos y datos en Reconquista 434.—Furst Zapiola y Cía. a16

*JUNCAL 2182 ENTRE AN*des y Azcuénaga. Casa antigua, reformable sin gran desembolso. Mide 10 varas por 45 de fondo. Tiene 6 habitaciones y demás dependencias. Base, $ 55.000, á plazos.
EL VIERNES 22 de Agosto, á las 3 de la tarde, en nuestro salón de ventas, Reconquista 434.—Furst Zapiola y Cía. a16

40 TERRENOS EN FLORES. A 2 cuadras de Gaona y Boyacá, con los tranvías 89 y 99 y con adoquinado, vereda, luz eléctrica, etc. Base $ 30 por mes el lote, con solo una mensualidad al contado.
EL DOMINGO 7 de Septiembre, á las 2. Pidan planos en la Carnicería Pagano, (Caracas y Dungeness) ó en Reconquista 434. —Furst Zapiola y Cía. v22

CASA PARAGUAY 4357 Y 4359. Sobre Santa Fe y la plaza Italia. Buen edificio de renta compuesto de salón de negocio, 6 dormitorios, baño, cocina, pieza de servicio en los altos, w. c., galería, etc. Su terreno mide 10 varas por 43.72 varas. Base $ 38.000, á largos plazos.
EL DOMINGO 24 de Agosto, á las 3 de la tarde, sobre la misma. Títulos perfectos. Seña, 8 por ciento. Comisión, 2 por ciento. Informes, Reconquista 434.—Furst Zapiola y Cía. a17

CASA ROCAMORA 4468. — Buena propiedad construida á todo costo, en un excelente barrio de familias. Ha sido edificada en terreno de 10 varas de frente por 38.10 varas de fondo y consta de sala, comedor, 6 dormitorios, 2 baños, w. c. y demás dependencias. Base, $ 32.000. Reconoce una hipoteca á favor del Banco del Hogar Argentino por $ 23.000 que se abona en cuotas de $ 237.75 cada una en 16 años de plazo.
EL DOMINGO 24 de Agosto, á las 4 de la tarde, sobre la misma. Títulos perfectos. Seña, 8 por ciento. Comisión, 2 por ciento. Informes, Reconquista 434.—Furst Zapiola y Cía. a17

Martín Bisáñez

(Escritorio principal, Alsina 1618)

*ALMACEN DE COMESTI*bles y bebidas, calle Mármol 779, remataré
EL VIERNES 22 de Agosto á las 2 de la tarde. Fideeras de 8 y 12 cajones nuevas, balanza flamante, tabique pino tea, mostrador, romana, vidrieras calle, cortinas, tarros confitería, masitera, reloj, 4 depósitos aceite de 40 y 60 litros, medidas, etc. 150 kilos queso Goya primera, conservas, legumbres y buen surtido mercaderías generales. Para más informes á mi escritorio, Garay 2303. v22

TERMINACION

HOY Hotel City

*HOY A LAS 2 P. M. TERMI*naré el remate del Gran Hotel City, quedan 9 piezas amuebladas y 3 salas, caja hierro, consolas, cortinados seda, etc., Bartolomé Mitre 641.
HOY á las 2 p. m. en punto. 1p

Quintín Alfonsín

Paraná 458

REMATE DE NEGOCIOS — LOS MARTES, armazones, instalaciones, comestibles, bebidas, bazar, muebles, etc. — Alfonsín. v22

HOY

A LA 1 P. M.

CONFITERIA

Bar Belgrano

v21

*CALLE CABILDO 2101, ES*quina calle Juramento, por orden de sus dueños remataré los días JUEVES 21 y VIERNES 22, todas las existencias de este importante negocio, sin base, y al detalle, Vinos champagne, oporto y Jerez, de las mejores marcas, wiskys Anticuary, Dewar, Buchanan, Smugler, Run Negrita, ginebras Néctar, Bols, Ferro Quina, Fernet Branca, coñac, V. O., Martell, Otard Dupuy, Biter Secrestad, Des Basques, Angostura, aperital Delor, Anís Deu, Benedictine, Chatreux, Pipermin, Kumel é infinidad imposible de detallar; bomboneras, bolsas de raso y muchos otros artículos de fantasía, importados para confitería. Ricos armazones de desarme, con espejos y puertas vidrieras, mostradores tallados, vitrinas de metal, puertas cancel, vidrieras de calle con aparatos de metal, heladeras varias, escritorio caja, estantes para servicio, vasera de estaño, 3 ricas conservadoras para helados, máquinas íd, 200 sillas, 100 mesas, máquina moderna para cortar fiambres, balanzas, espejos, cortinados, ventiladores, arañas de bronce, toldos de calle é internos, mayólicas, gran surtido en tarros de cristal, bandejas, cafeteras, tetera, tazas, platos, vasos, cubiertos y muchos otros, toda la instalación de la fábrica, como máquina de moler, otra de batir, moldes, gran cocina económica, cacerolas y ollas de cobre, etc. Aparadores y muebles sueltos y todo lo que está á la vista que merece visitarse. Más datos Paraná 458. Alfonsín. v21

Vicente Rocco y Cia.

AVERIAS - Incendio

v23

*FABRICA de IMPERMEA*bles. Venderemos todo lo salvado del incendio de la casa de impermeables y artículos de goma del señor S. Barok, de la calle B. de Irigoyen 236, y cuyas mercaderías se rematarán en la calle Moreno 461; parte de lo salvado es un grandioso surtido de impermeables, cuellos y puños de goma, gran cantidad de géneros impermeables y otros muchos artículos del ramo, por cuenta de quien corresponda y con intervención de las compañías de seguros. Moreno 461.
EL SABADO 23 de Agosto á la 1 de la tarde. Al contado, 10 o|o á cargo del comprador.—Vicente Rocco y Cía. v23

*IMPERMEABLES, GENE*ros, cuellos, puños y otros muchos artículos de goma, venderemos en lotes grandes y chicos en la calle Moreno 461.
EL SABADO 23 á la 1 de la tarde. v23

*10.500 PARES ZAPATOS go*ma, venderemos.
EL SABADO 23 en la calle Moreno 461 en lotes grandes y chicos. v23

*PARA FARMACIAS — SAL*vado del incendio de la casa del señor S. Barok, las siguientes mercaderías en muy buen estado, medias y rodilleras de goma, gran cantidad, irrigadores de hierro enlozado y cristal, guantes de goma y muchos otros artículos del ramo, lo venderemos en la calle Moreno 461.
EL SABADO 23 á la 1 de la tarde. v23

*SEDAS, ALFOMBRAS — Ul*timo día de las averías del incendio. Gran tienda "El Progreso", por cuenta de casa comisionista, remataremos: 8 cajones de género de seda, como ser: liberty, charmeu, doble ancho, mersellón de seda, tafetán doble ancho, paño de seda, mesalina y otras.
EL SABADO 23, calle Moreno 461, á la 1 de la tarde, Gran cantidad de alfombras cortadas y de esmirna.